Cascina Moraro Vecchio

Maleo (LO)

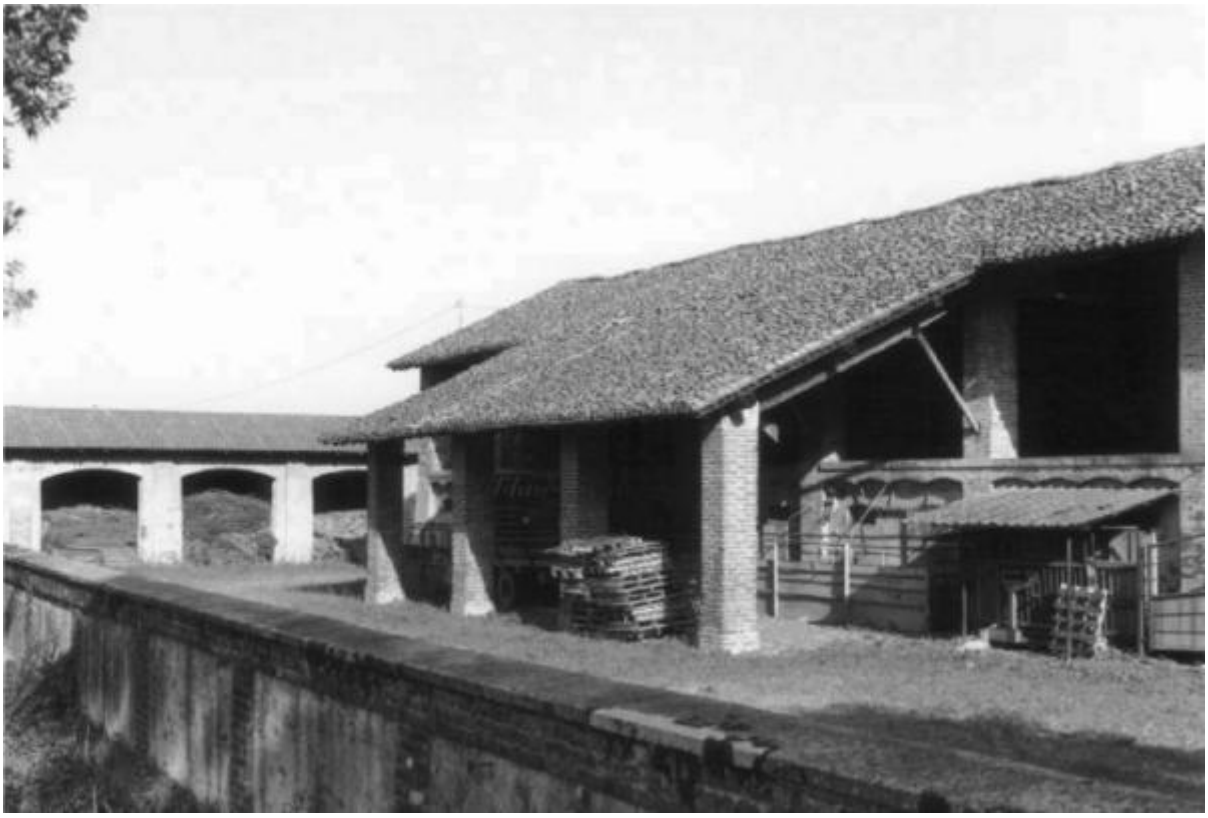

Link risorsa: https://www.lombardiabeniculturali.it/architetture/schede/LO200-00053/

Scheda SIRBeC: https://www.lombardiabeniculturali.it/architetture/schede-complete/LO200-00053/

CODICI

Unità operativa: LO200

Numero scheda: 53

Codice scheda: LO200-00053

Visibilità scheda: 3

Utilizzo scheda per diffusione: 03

NUMERO INTERNO

Numero interno: 37

Tipo scheda: A

Livello ricerca: P

CODICE UNIVOCO

Codice regione: 03

Ente schedatore: R03/ Provincia di Lodi

Ente competente: S26

OGGETTO

OGGETTO

Ambito tipologico principale: architettura rurale

Definizione tipologica: cascina

Qualificazione: rurale

Denominazione: Cascina Moraro Vecchio

LOCALIZZAZIONE GEOGRAFICO-AMMINISTRATIVA

LOCALIZZAZIONE GEOGRAFICO-AMMINISTRATIVA

Stato: Italia

Regione: Lombardia

Provincia: LO

Nome provincia: Lodi

Codice ISTAT comune: 098035

Comune: Maleo

Indirizzo: Strada Statale 234

Altre vie di comunicazione: Indicazione chilometrica: Km 2.5 dal centro di Maleo direzione Codogno

Altra località: Moraro Vecchio

Collocazione: Fuori dal centro abitato, isolato

LOCALIZZAZIONE CATASTALE

Tipo di localizzazione: localizzazione fisica

LOCALIZZAZIONE CATASTALE

Comune: Maleo

DEFINIZIONE CULTURALE

AMBITO CULTURALE

Riferimento all'intervento: costruzione

Denominazione: maestranze lodigiane

Fonte dell'attribuzione: analisi formale del manufatto (n.d.c.)

NOTIZIE STORICHE

NOTIZIA

Riferimento: intero bene

Notizia sintetica: costruzione

Notizia
Per quanto il Moraro figuri già in documenti del XV secolo, e compaia già ben individuato nella mappa catastale del 1723, le strutture attuali risalgono solo all'Ottocento.

CRONOLOGIA, ESTREMO REMOTO

Secolo: sec. XVIII

Frazione di secolo: seconda metà

Validità: post

CRONOLOGIA, ESTREMO RECENTE

Secolo: sec. XIX

Frazione di secolo: prima metà

Validità: ante

SPAZI

SUDDIVISIONE INTERNA

Riferimento: stalle

Tipo di suddivisione orizzontale: livelli continui

Numero di piani: +1

Tipo di piani: p. t.

IMPIANTO STRUTTURALE

Configurazione strutturale primaria
Il Moraro Vecchio è una cascina a corte chiusa, caratterizzata dalla presenza di una stalla con fienile quasi in mezzo alla corte. Gli edifici più significativi sono proprio le stalle, ottocentesche, mentre la casa padronale è stata completamente ricostruita negli anni sessanta del Novecento.

ISCRIZIONI, LAPIDI, STEMMI

ISCRIZIONI, LAPIDI, STEMMI

Ubicazione: portale

Genere: stemma

Tipo: scudo con stemma della famiglia Trivulzio

Tecnica: scolpita/o

Materiali: pietra

CONSERVAZIONE

STATO DI CONSERVAZIONE [1 / 2]

Riferimento alla parte: coperture

Data: 2000/07

Stato di conservazione: mediocre

Fonte: 2000, osservazione diretta

STATO DI CONSERVAZIONE [2 / 2]

Riferimento alla parte: intero bene

Data: 2000

Stato di conservazione: mediocre

Fonte: 2000, osservazione diretta

UTILIZZAZIONI

USO ATTUALE

Riferimento alla parte: intero bene

Uso: azienda agricola

USO STORICO

Riferimento alla parte: intero bene

Riferimento cronologico: destinazione originaria

Uso: cascina

Consistenza: Consistenza discreta

Manutenzione: Manutenzione discreta

CONDIZIONE GIURIDICA E VINCOLI

CONDIZIONE GIURIDICA

Indicazione generica: proprietà privata

STRUMENTI URBANISTICI

Strumenti in vigore: P.R.G.

FONTI E DOCUMENTI DI RIFERIMENTO

DOCUMENTAZIONE FOTOGRAFICA [1 / 4]

Genere: documentazione allegata

Specifiche: <CONV302> da rivedere - proviene da IMR

Percorso relativo del file: MALEO

Nome del file: LO200_0053MLstalle.jpg

DOCUMENTAZIONE FOTOGRAFICA [2 / 4]

Genere: documentazione allegata

Specifiche: <CONV302> da rivedere - proviene da IMR

Visibilità immagine: 1

Percorso relativo del file: MALEO

Nome del file: LO200_0053MLstemma Trivulzio.jpg

DOCUMENTAZIONE FOTOGRAFICA [3 / 4]

Genere: documentazione esistente

Tipo: fotografia b/n

Codice identificativo: 1

Note: visione delle stalle da nord (2000)

Specifiche: <CONV302> da rivedere - proviene da FTA

DOCUMENTAZIONE FOTOGRAFICA [4 / 4]

Genere: documentazione esistente

Tipo: fotografia b/n

Codice identificativo: 2

Note: stemma Trivulzio scolpito in pietra del sec. XVIII (2000)

Specifiche: <CONV302> da rivedere - proviene da FTA

DOCUMENTAZIONE GRAFICA [1 / 3]

Genere: documentazione esistente

Tipo: stralcio catastale, 1723

Note: <CONV302> recuperato da campo ALG

Codice identificativo: 2

DOCUMENTAZIONE GRAFICA [2 / 3]

Genere: documentazione esistente

Tipo: stralcio catastale, 1868

Note: <CONV302> recuperato da campo ALG

Codice identificativo: 3

DOCUMENTAZIONE GRAFICA [3 / 3]

Genere: documentazione esistente

Tipo: stralcio catastale, 1897

Note: <CONV302> recuperato da campo ALG

Codice identificativo: 4

BIBLIOGRAFIA [1 / 2]

Autore: Zambarbieri A.

Titolo libro o rivista: Maleo. Il pfiume, il prato, la comunità

Luogo di edizione: Guardamiglio

Anno di edizione: 1986

V., pp., nn.: p. 121

BIBLIOGRAFIA [2 / 2]

Autore: Marubbi M.

Titolo libro o rivista: L'architettura rurale nel basso Lodigiano

Titolo contributo: Atlante delle cascine del Basso Lodigiano

Anno di edizione: 1993

V., pp., nn.: p. 147

COMPILAZIONE

COMPILAZIONE

Data: 2000

Specifiche ente schedatore: Provincia di Lodi

Nome: Marubbi, Mario

Referente scientifico: Susani, Elisabetta