Villa Via Goffredo Mameli 34 - complesso

Santo Stefano Lodigiano (LO)

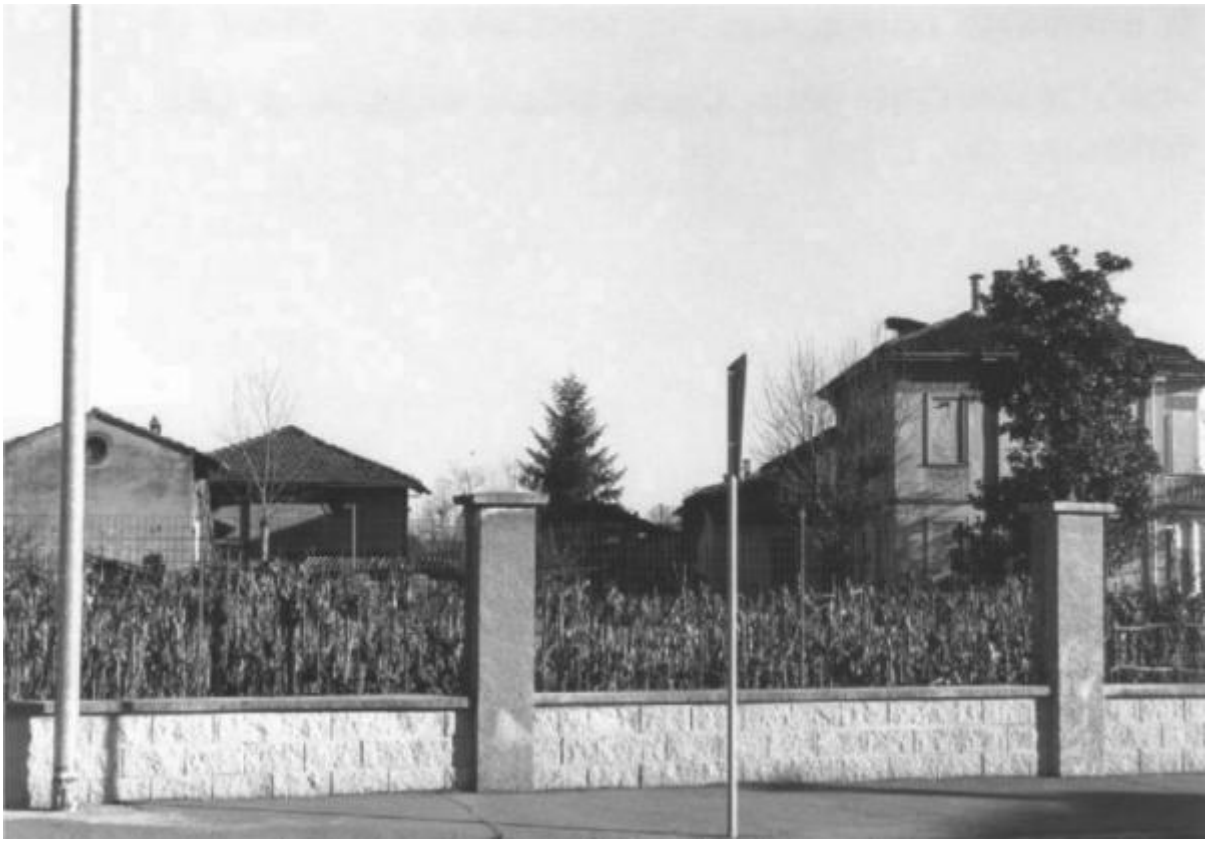

Link risorsa: https://www.lombardiabeniculturali.it/architetture/schede/LO420-00008/

Scheda SIRBeC: https://www.lombardiabeniculturali.it/architetture/schede-complete/LO420-00008/

CODICI

Unità operativa: LO420

Numero scheda: 8

Codice scheda: LO420-00008

Visibilità scheda: 3

Utilizzo scheda per diffusione: 03

NUMERO INTERNO

Numero interno: 5

Tipo scheda: A

Livello ricerca: P

CODICE UNIVOCO

Codice regione: 03

Ente schedatore: R03/ Provincia di Lodi

Ente competente: S26

RELAZIONI

STRUTTURA COMPLESSA

Codice IDK della scheda di livello superiore: LO420-00008

OGGETTO

OGGETTO

Ambito tipologico principale: architettura per la residenza, il terziario e i servizi

Definizione tipologica: casa

Denominazione: Villa Via Goffredo Mameli 34 - complesso

LOCALIZZAZIONE GEOGRAFICO-AMMINISTRATIVA

LOCALIZZAZIONE GEOGRAFICO-AMMINISTRATIVA

Stato: Italia

Regione: Lombardia

Provincia: LO

Nome provincia: Lodi

Codice ISTAT comune: 098051

Comune: Santo Stefano Lodigiano

Indirizzo: Via Goffredo Mameli, 34

Altra località: Fuga

Collocazione: Nel centro abitato, integrato con altri edifici

LOCALIZZAZIONE CATASTALE

Tipo di localizzazione: localizzazione fisica

LOCALIZZAZIONE CATASTALE

Comune: Santo Stefano Lodigiano

DEFINIZIONE CULTURALE

AMBITO CULTURALE

Riferimento all'intervento: costruzione

Denominazione: maestranze lodigiane

Fonte dell'attribuzione: ordinarietà della tipologia in ambito provinciale lombardo (n.d.c.)

NOTIZIE STORICHE

NOTIZIA [1 / 2]

Riferimento: intero bene

Notizia sintetica: sito dell'attuale villa

Notizia
Alla fine del XIX secolo l'abitato della zona definita Fuga, ultimo quartiere costruito ad ovest del centro storico, corrispondeva pressapoco all'attuale, l'unico edificio non ancora presente è proprio la casa al numero civico 34.

CRONOLOGIA, ESTREMO REMOTO [1 / 2]

Secolo: sec. XIX

Data: 1897

Validità: post

CRONOLOGIA, ESTREMO RECENTE [1 / 2]

Secolo: sec. XIX

Data: 1897

Validità: post

NOTIZIA [2 / 2]

Riferimento: intero bene

Notizia sintetica: inizio lavori, fine lavori

Notizia
L'iscrizione apposta sul retro del rustico, edificato in fondo al giardino dietro la casa d'abitazione, riporta la data dell' inizio e quella della conclusione dei lavori di costruzione dell'intero bene.

CRONOLOGIA, ESTREMO REMOTO [2 / 2]

Secolo: sec. XX

Data: 1932

CRONOLOGIA, ESTREMO RECENTE [2 / 2]

Secolo: sec. XX

Data: 1933

SPAZI

SUDDIVISIONE INTERNA [1 / 2]

Riferimento: villa (A)

Tipo di suddivisione orizzontale: livelli continui

Numero di piani: +2

Tipo di piani: p. t.; p. 1

SUDDIVISIONE INTERNA [2 / 2]

Riferimento: deposito (B)

Tipo di suddivisione orizzontale: livelli continui

Numero di piani: +2

Tipo di piani: p. t.; p. 1

Suddivisione verticale: corpo doppio

PIANTA

Riferimento alla parte: villa A

PIANTA [1 / 2]

Forma: rettangolare

Riferimento alla parte: deposito(B)

PIANTA [2 / 2]

Schema: corpo doppio

Forma: a U

STRUTTURE VERTICALI

TECNICA COSTRUTTIVA [1 / 4]

Ubicazione: villa A, p. t

Tipo di struttura: pareti

Genere: in muratura

Qualificazione del genere: continua con rivestimento (zoccolo e fasce orizz.)

Materiali [1 / 4]: mattoni pieni

Materiali [2 / 4]: malta

Materiali [3 / 4]: rivestimento esterno in cemento decorativo

Materiali [4 / 4]: intonaco interno

TECNICA COSTRUTTIVA [2 / 4]

Ubicazione: villa A, p. 1

Tipo di struttura: pareti

Genere: in muratura

Qualificazione del genere: continua intonacata

Materiali [1 / 3]: mattoni pieni

Materiali [2 / 3]: malta

Materiali [3 / 3]: intonaco

TECNICA COSTRUTTIVA [3 / 4]

Ubicazione: villa A, portico

Tipo di struttura: colonne

Genere: monolitiche

Qualificazione del genere: ordine corinzio

TECNICA COSTRUTTIVA [4 / 4]

Ubicazione: deposito B

Tipo di struttura: pareti

Genere: in muratura

Qualificazione del genere: continua intonacata

Materiali [1 / 3]: mattoni pieni

Materiali [2 / 3]: malta

Materiali [3 / 3]: intonaco

COPERTURE

Ubicazione: villa (A)

CONFIGURAZIONE ESTERNA

Genere: a tetto

Forma: a padiglione

Qualificazione della forma: a pianta poligonale irregolare

MANTO DI COPERTURA

Riferimento: intera copertura

Tipo: tegole

ELEMENTI DECORATIVI

ELEMENTI DECORATIVI [1 / 4]

Ubicazione: villa A, tutti i prospetti

Collocazione: esterna

Tipo: graffito (specchiature, fascia sotto cornicione)

Qualificazione del tipo: a motivi floreali

Materiali: intonaco

ELEMENTI DECORATIVI [2 / 4]

Ubicazione: villa A, tutti i prospetti

Collocazione: esterna

Tipo: fascia marcapiano

Qualificazione del tipo: cornice marcapiano a listelli

Materiali [1 / 2]: mattoni pieni

Materiali [2 / 2]: intonaco

ELEMENTI DECORATIVI [3 / 4]

Ubicazione: villa A, tutti i prospetti

Collocazione: esterna

Tipo: cornicione

Qualificazione del tipo: cornicione con modanatura, a listello alla base, convessa e concava superiormente

Materiali [1 / 2]: mattoni pieni

Materiali [2 / 2]: intonaco

ELEMENTI DECORATIVI [4 / 4]

Ubicazione: villa A, prospetto ovest

Collocazione: esterna

Tipo: affresco

Qualificazione del tipo: figurativo di carattere sacro

Materiali [1 / 2]: intonaco (supporto)

Materiali [2 / 2]: pellicola pittorica

ISCRIZIONI, LAPIDI, STEMMI

ISCRIZIONI, LAPIDI, STEMMI

Ubicazione: retro dell'ala est del deposito B

Genere: iscrizione

Tipo: data di inizio e fine dei lavori di costruzione

Trascrizione testo: 9- 5-932/ 28-1-933

Tecnica: dipinta/o

Materiali: tempera

CONSERVAZIONE

STATO DI CONSERVAZIONE [1 / 2]

Riferimento alla parte: deposito (B)

Data: 2000/07

Stato di conservazione: buono

Fonte: 2000, osservazione diretta

STATO DI CONSERVAZIONE [2 / 2]

Riferimento alla parte: intero bene

Data: 2000

Stato di conservazione: mediocre

Fonte: 2000, osservazione diretta

UTILIZZAZIONI

USO ATTUALE [1 / 2]

Riferimento alla parte: villa (A)

Uso: in disuso

USO ATTUALE [2 / 2]

Riferimento alla parte: deposito (B)

Uso: deposito

USO STORICO [1 / 2]

Riferimento alla parte: villa (A)

Riferimento cronologico: destinazione originaria

Uso: abitazione

USO STORICO [2 / 2]

Riferimento alla parte: deposito (B)

Riferimento cronologico: destinazione originaria

Uso: fienile/ stalla

Consistenza: Consistenza buona

Manutenzione: Manutenzione discreta

CONDIZIONE GIURIDICA E VINCOLI

CONDIZIONE GIURIDICA

Indicazione generica: proprietà privata

Fonte: comunicazione orale

STRUMENTI URBANISTICI

Strumenti in vigore: P.R.G.

Sintesi normativa zona
Zona B1: residenziale preedificata Nucleo rurale di anrica formazione.
Edificio caratterizzato da prospetti con valenza architettonica

FONTI E DOCUMENTI DI RIFERIMENTO

DOCUMENTAZIONE FOTOGRAFICA [1 / 4]

Genere: documentazione allegata

Specifiche: <CONV302> da rivedere - proviene da IMR

Percorso relativo del file: SANTO STEFANO LODIGIANO

Nome del file: LO420_0008SSvista d'insieme.jpg

DOCUMENTAZIONE FOTOGRAFICA [2 / 4]

Genere: documentazione allegata

Specifiche: <CONV302> da rivedere - proviene da IMR

Visibilità immagine: 1

Percorso relativo del file: SANTO STEFANO LODIGIANO

Nome del file: LO420_0008SSprospetto principale villa.jpg

DOCUMENTAZIONE FOTOGRAFICA [3 / 4]

Genere: documentazione esistente

Tipo: fotografia b/n

Codice identificativo: 1

Note: Prospetto principale della Villa A su Via G. Mameli

Specifiche: <CONV302> da rivedere - proviene da FTA

DOCUMENTAZIONE FOTOGRAFICA [4 / 4]

Genere: documentazione esistente

Tipo: fotografia b/n

Codice identificativo: 2

Note: Vista della Villa A e del deposito B dalla Strada Provinciale 145

Specifiche: <CONV302> da rivedere - proviene da FTA

DOCUMENTAZIONE GRAFICA [1 / 2]

Genere: documentazione esistente

Tipo: mappa catastale 1897, f. 6

Note: <CONV302> recuperato da campo ALG

Codice identificativo: 2

DOCUMENTAZIONE GRAFICA [2 / 2]

Genere: documentazione esistente

Tipo: mappa catastale 1897, alleg. e f. 24

Note: <CONV302> recuperato da campo ALG

Codice identificativo: 3

FONTI E DOCUMENTI

Tipo: catasto

Denominazione
Archivio di Stato di Milano, cart. 413, Mappe Cessato Catasto, Santo Stefano al Corno, 1897, f. 6 e Alleg. E f. 24

Note: <CONV302> FNTH=A 1

COMPILAZIONE

COMPILAZIONE

Data: 2000

Specifiche ente schedatore: Provincia di Lodi

Nome: Carlini, Federica

Referente scientifico: Susani, Elisabetta