Oratorio dell'Annunciazione (ex) presso Cascina Casalina

Abbiategrasso (MI)

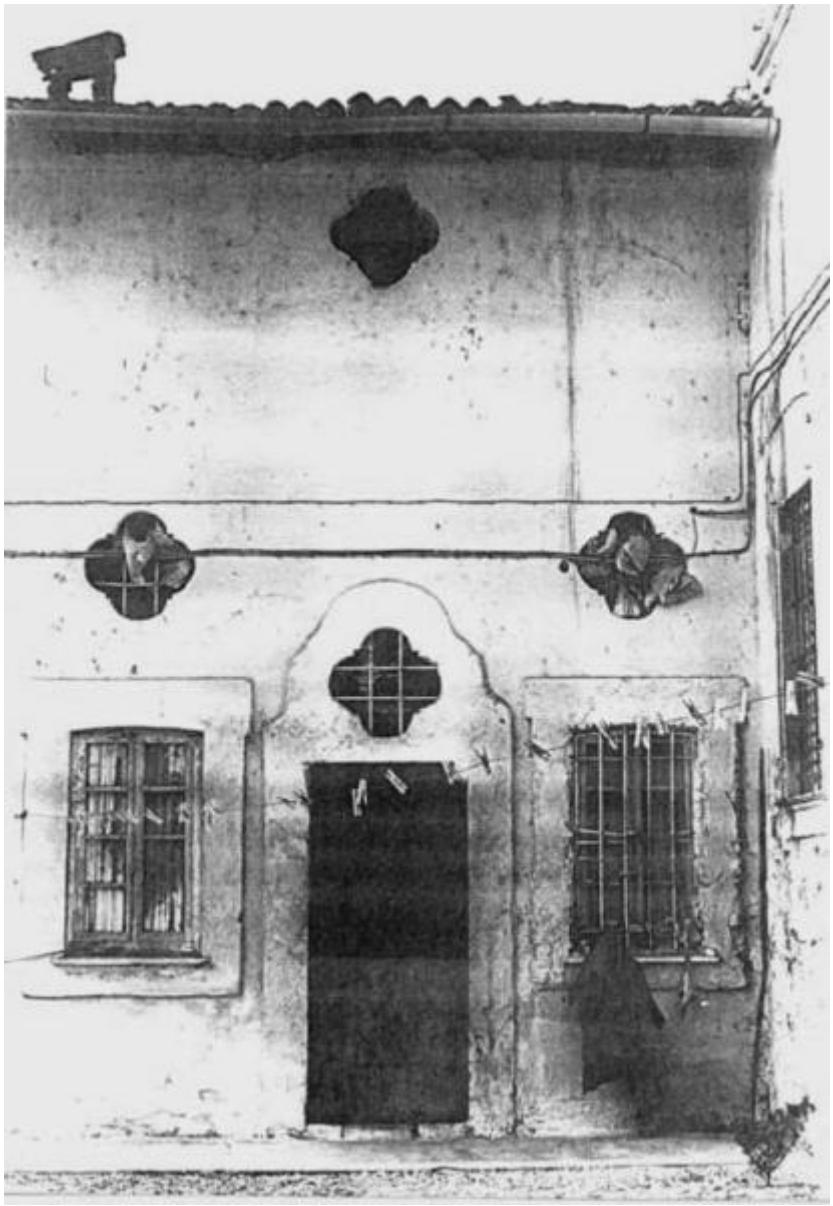

Link risorsa: https://www.lombardiabeniculturali.it/architetture/schede/MI100-00168/

Scheda SIRBeC: https://www.lombardiabeniculturali.it/architetture/schede-complete/MI100-00168/

CODICI

Unità operativa: MI100

Numero scheda: 168

Codice scheda: MI100-00168

Visibilità scheda: 3

Utilizzo scheda per diffusione: 03

NUMERO INTERNO

Riferimento: Rilevazione dei beni architettonici e ambientali nei comuni della Provincia di Milano

Numero interno: 150020168

Tipo scheda: A

Livello ricerca: I

CODICE UNIVOCO

Codice regione: 03

Ente schedatore: R03/ Provincia di Milano

Ente competente: S26

RELAZIONI

STRUTTURA COMPLESSA

Livello: 1

Codice IDK della scheda di livello superiore: MI100-00167

OGGETTO

OGGETTO

Ambito tipologico principale: architettura religiosa e rituale

Definizione tipologica: oratorio

Denominazione: Oratorio dell'Annunciazione (ex) presso Cascina Casalina

LOCALIZZAZIONE GEOGRAFICO-AMMINISTRATIVA

LOCALIZZAZIONE GEOGRAFICO-AMMINISTRATIVA

Stato: Italia

Regione: Lombardia

Provincia: MI

Nome provincia: Milano

Codice ISTAT comune: 015002

Comune: Abbiategrasso

Indirizzo: Strada Comunale Casalina

Collocazione: case sparse

LOCALIZZAZIONE CATASTALE

Tipo di localizzazione: localizzazione fisica

LOCALIZZAZIONE CATASTALE

Comune: Abbiategrasso

Foglio/Data: 15

Particelle: 107 (parte)

NOTIZIE STORICHE

NOTIZIA [1 / 2]

Riferimento: intero bene

Notizia sintetica: data di riferimento

Notizia
Situato lungo il lato settentrionale della cascina Casalina, ad Ovest del corpo padronale, l'oratorio venne probabilmente fatto costruire dagli Arconati nella seconda metà del settecento.

CRONOLOGIA, ESTREMO REMOTO [1 / 2]

Secolo: sec. XVIII

Frazione di secolo: seconda metà

CRONOLOGIA, ESTREMO RECENTE [1 / 2]

Secolo: sec. XVIII

Frazione di secolo: seconda metà

NOTIZIA [2 / 2]

Riferimento: intero bene

Notizia sintetica: catasto teresiano

Notizia: edificio non riportato in catasto.

CRONOLOGIA, ESTREMO REMOTO [2 / 2]

Secolo: sec. XVIII

Frazione di secolo: primo quarto

Validità: post

CRONOLOGIA, ESTREMO RECENTE [2 / 2]

Secolo: sec. XVIII

Frazione di secolo: terzo quarto

Validità: ante

SPAZI

SUDDIVISIONE INTERNA

Riferimento: parte più alta

Numero di piani: 2

IMPIANTO STRUTTURALE

Configurazione strutturale primaria
Da tempo ormai sconsacrato e trasformato in locali d'abitazione, l'edificio inglobato nella casa colonica ottocentesca è riconoscibile dalle quattro interessanti aperture quadrilobate conservate in facciata, una delle quali inserita a coronamento della cornice in malta del portone originario.

FONDAZIONI

Tipo di terreno a livello di appoggio: terreno in piano

ELEMENTI DECORATIVI

ELEMENTI DECORATIVI

Ubicazione: intero edificio

Collocazione: esterna

Tipo: riquadrature, aperture in pietra o decorate

CONSERVAZIONE

STATO DI CONSERVAZIONE [1 / 4]

Riferimento alla parte: copertura

Data: 1995

Stato di conservazione: buono

STATO DI CONSERVAZIONE [2 / 4]

Riferimento alla parte: muratura perimetrale

Data: 1995

Stato di conservazione: discreto

STATO DI CONSERVAZIONE [3 / 4]

Riferimento alla parte: infissi

Data: 1995

Stato di conservazione: cattivo

STATO DI CONSERVAZIONE [4 / 4]

Riferimento alla parte: solai

Data: 1995

Stato di conservazione: buono

UTILIZZAZIONI

USO ATTUALE

Riferimento alla parte: intero bene

Uso: altro uso

USO STORICO

Riferimento alla parte: intero bene

Riferimento cronologico: destinazione originaria

Uso: abitazione/ culto

CONDIZIONE GIURIDICA E VINCOLI

CONDIZIONE GIURIDICA

Indicazione generica: proprietà privata

STRUMENTI URBANISTICI [1 / 2]

Strumenti in vigore: piano territoriale approvato 22-03-80

Sintesi normativa zona: Zona C. Zona di parco naturale agricolo-forestale.

STRUMENTI URBANISTICI [2 / 2]

Strumenti in vigore: piano regolatore approvato 18-05-93

FONTI E DOCUMENTI DI RIFERIMENTO

DOCUMENTAZIONE FOTOGRAFICA

Genere: documentazione allegata

Tipo: fotografia b/n

Codice identificativo: 150020168_001

Nome del file: 150020168_001

DOCUMENTAZIONE GRAFICA

Genere: documentazione esistente

Tipo: mappa catastale

Note: stralcio foglio catastale

Codice identificativo: 150020168_001_M0007.pdf

FONTI E DOCUMENTI

Genere: documentazione esistente

Tipo: visura catastale

Codice identificativo: 150020168_002_V0116.pdf

COMPILAZIONE

COMPILAZIONE

Data: 1995

Specifiche ente schedatore: Centro Studi Programmazione Intercomunale area Metropolitana

Nome: Madoi, Roberta

Referente scientifico: Roccatagliata, Pierluigi

AGGIORNAMENTO-REVISIONE [1 / 2]

Data: 1997

Nome: Brusa, Maria Elena

AGGIORNAMENTO-REVISIONE [2 / 2]

Data: 2004

Nome: Andreoli, Ombretta

Ente: Politecnico di Milano

Referente scientifico: Langè, Santino