

Chiesa di S. Giuseppe presso l'Ospedale Serbelloni

Gorgonzola (MI)

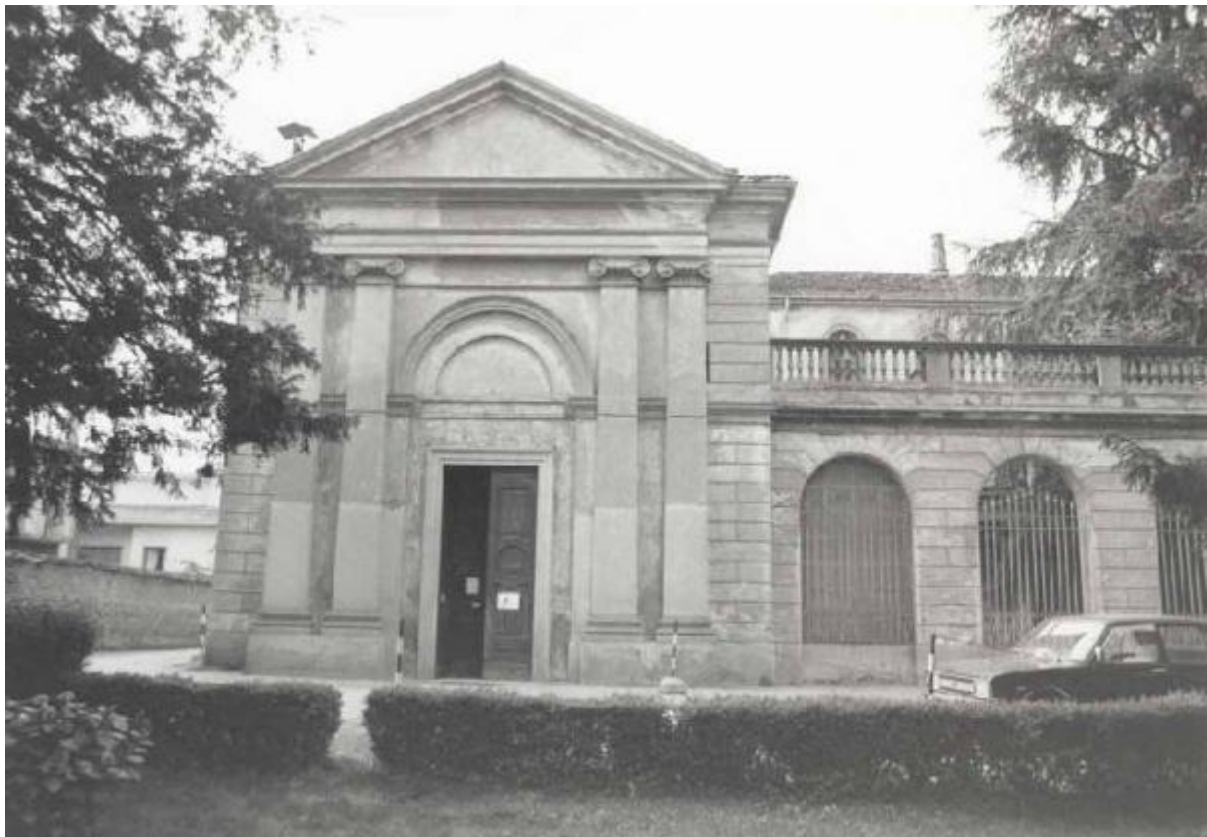

Link risorsa: <http://www.lombardiabeniculturali.it/architetture/schede/MI100-03245/>

Scheda SIRBeC: <http://www.lombardiabeniculturali.it/architetture/schede-complete/MI100-03245/>

CODICI

Unità operativa: MI100

Numero scheda: 3245

Codice scheda: MI100-03245

Visibilità scheda: 3

Utilizzo scheda per diffusione: 03

NUMERO INTERNO

Riferimento: Rilevazione dei beni architettonici e ambientali nei comuni della Provincia di Milano

Numero interno: 151080025

Tipo scheda: A

Livello ricerca: P

CODICE UNIVOCO

Codice regione: 03

Ente schedatore: Provincia di Milano

Ente competente: S26

RELAZIONI

STRUTTURA COMPLESSA

Livello: 1

Codice IDK della scheda di livello superiore: MI100-03243

OGGETTO

OGGETTO

Ambito tipologico principale: architettura religiosa e rituale

Definizione tipologica: chiesa

Denominazione: Chiesa di S. Giuseppe presso l'Ospedale Serbelloni

LOCALIZZAZIONE GEOGRAFICO-AMMINISTRATIVA

LOCALIZZAZIONE GEOGRAFICO-AMMINISTRATIVA

Stato: Italia

Regione: Lombardia

Provincia: MI

Nome provincia: Milano

Codice ISTAT comune: 015108

Comune: Gorgonzola

CAP: 20064

Indirizzo: Via Trieste, 31

DEFINIZIONE CULTURALE

AUTORE

Ruolo: progetto

Autore/Nome scelto: Moraglia, Giacomo

Dati anagrafici/Periodo di attività: 1791-1860

Motivazione dell'attribuzione: bibliografia

NOTIZIE STORICHE

NOTIZIA [1 / 2]

Riferimento: intero bene

Notizia sintetica: data di riferimento

Notizia: La datazione è compresa tra il 1848 e il 1860.

CRONOLOGIA, ESTREMO REMOTO [1 / 2]

Secolo: sec. XIX

Data: 1848/00/00

Validità: ca.

CRONOLOGIA, ESTREMO RECENTE [1 / 2]

Secolo: sec. XIX

Data: 1848/00/00

Validità: ca.

NOTIZIA [2 / 2]

Riferimento: intero bene

Notizia sintetica: catasto teresiano

Notizia: Nel catasto in forma corrispondente alla attuale.

CRONOLOGIA, ESTREMO REMOTO [2 / 2]

Secolo: sec. XVIII

Frazione di secolo: primo quarto

Validità: post

CRONOLOGIA, ESTREMO RECENTE [2 / 2]

Secolo: sec. XVIII

Frazione di secolo: terzo quarto

Validità: ante

SPAZI

SUDDIVISIONE INTERNA

Riferimento: parte più alta

Numero di piani: 1

IMPIANTO STRUTTURALE

Configurazione strutturale primaria

La cappella fa parte del complesso monumentale dell'Ospedale Serbelloni e costituisce una delle parti terminali della facciata dell'ospedale. La facciata comprende un portale incorniciato in pietra e sormontato da cornice semicircolare, quattro grandi lesene ioniche in travertino di Baveno, che sorreggono architrave e timpano e muratura intonacata ed incisa a linee orizzontali. All'interno aula maggiore appena rettangolare decorata da una cornice intonacata sostenuta da due lesene per parte in finto marmo variegato, al di sopra della quale tre semplici finestre rettangolari ed una cornice ad arco per parte. Presbiterio pure quasi quadrato al quale si accede per mezzo di arco incorniciato e sostenuto da lesene. All'interno continua la cornice dell' aula maggiore. Soffitto voltato ed incorniciato. Pavimento con disegni a losanghe.

FONDAZIONI

Tipo di terreno a livello di appoggio: terreno in piano

ELEMENTI DECORATIVI

ELEMENTI DECORATIVI [1 / 5]

Ubicazione: intero edificio

Collocazione: esterna

Tipo: cornici marcapiano, zoccolatura o angolari

ELEMENTI DECORATIVI [2 / 5]

Ubicazione: intero edificio

Collocazione: esterna

Tipo: riquadrature, aperture in pietra o decorate

ELEMENTI DECORATIVI [3 / 5]

Collocazione: interna

ELEMENTI DECORATIVI [4 / 5]

Collocazione: interna

ELEMENTI DECORATIVI [5 / 5]

Collocazione: interna

CONSERVAZIONE

STATO DI CONSERVAZIONE [1 / 4]

Riferimento alla parte: copertura

Data: 1990

Stato di conservazione: buono

STATO DI CONSERVAZIONE [2 / 4]

Riferimento alla parte: muratura perimetrale

Data: 1990

Stato di conservazione: buono

STATO DI CONSERVAZIONE [3 / 4]

Riferimento alla parte: infissi

Data: 1990

Stato di conservazione: buono

STATO DI CONSERVAZIONE [4 / 4]

Riferimento alla parte: solai

Data: 1990

Stato di conservazione: buono

UTILIZZAZIONI

USO ATTUALE

Riferimento alla parte: intero bene

Uso: culto

USO STORICO

Riferimento alla parte: intero bene

Uso: culto

CONDIZIONE GIURIDICA E VINCOLI

CONDIZIONE GIURIDICA

Indicazione generica: proprietà privata

FONTI E DOCUMENTI DI RIFERIMENTO

DOCUMENTAZIONE FOTOGRAFICA [1 / 2]

Genere: documentazione allegata

Tipo: fotografia b/n

Codice identificativo: 151080025_001

Nome del file: 151080025_001

DOCUMENTAZIONE FOTOGRAFICA [2 / 2]

Genere: documentazione allegata

Tipo: fotografia b/n

Codice identificativo: 151080025_002

Visibilità immagine: 1

Nome del file: 151080025_002

COMPILAZIONE

COMPILAZIONE

Data: 1990

Specifiche ente schedatore: Istituto per la Storia dell'Arte Lombarda

Nome: Ferrario Mezzadri, Elisabetta

Referente scientifico: Gatti Perer, Maria Luisa

AGGIORNAMENTO-REVISIONE

Data: 1998

Nome: Antonacci, Laura