Ritratto maschile - Giuseppe Garibaldi / Risorgimento italiano

Non identificato

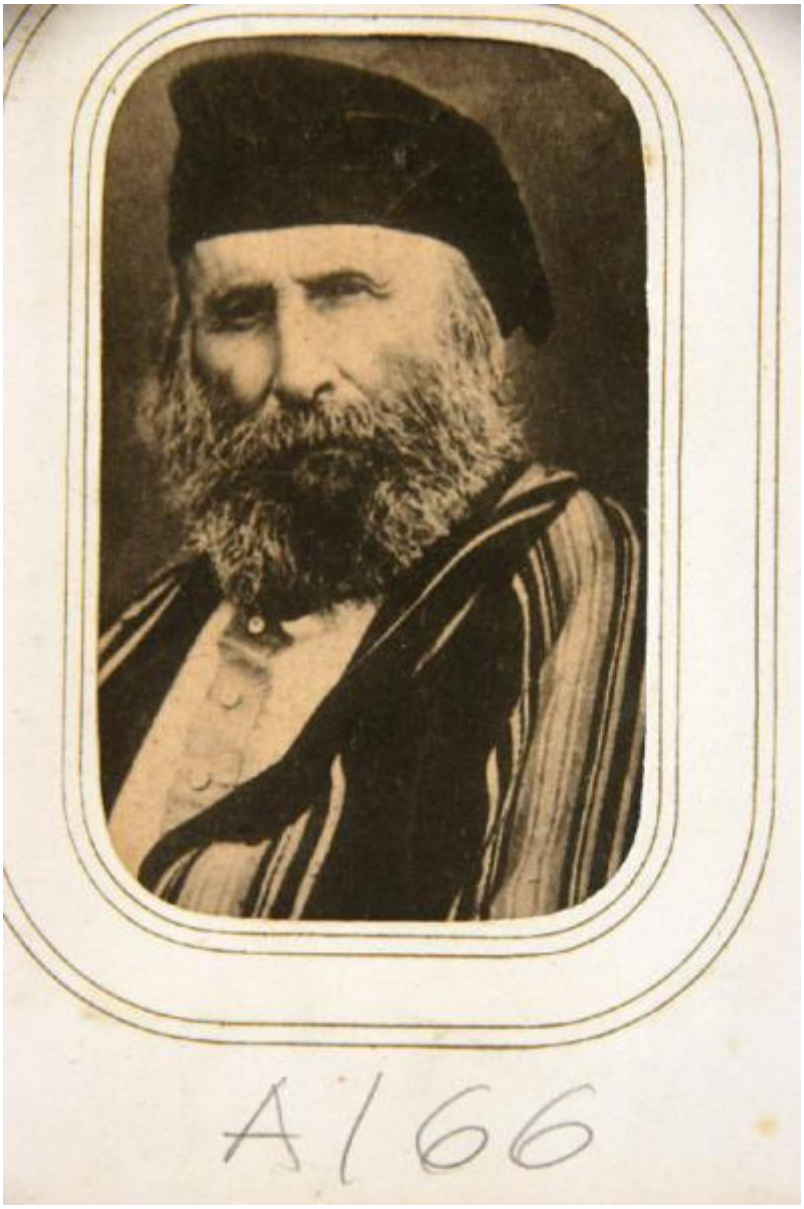

Link risorsa: https://www.lombardiabeniculturali.it/fotografie/schede/IMM-S0110-0000038/

Scheda SIRBeC: https://www.lombardiabeniculturali.it/fotografie/schede-complete/IMM-S0110-0000038/

CODICI

Unità operativa: S0110

Numero scheda: 38

Codice scheda: IMM-S0110-0000038

Visibilità scheda: 2

Utilizzo scheda per diffusione: 03

NUMERO INTERNO

Riferimento: inventario

Numero interno: MR0A66

Tipo di scheda: AFRLIMM

SOGGETTO

SOGGETTO

Indicazioni sul soggetto
Il personaggio, in età avanzata, è ripreso a mezzo busto; indossa una camicia e un poncho scuro rigato; in testa ha un berretto nero morbido, alla cui estremità è fissata una nappa che scende sulla nuca.

Identificazione [1 / 2]: Ritratto maschile - Giuseppe Garibaldi

Identificazione [2 / 2]: Risorgimento italiano

Nomi: Garibaldi, Giuseppe

CLASSIFICAZIONE

Altra classificazione: ritratto

Tipo classificazione: Classificazione per genere fotografico Archivi dell'Immagine - Regione Lombardia

THESAURUS [1 / 3]

Descrittore: biografia / ritratto

Tipo thesaurus: Thesaurus AESS, Archivi dell'Immagine - Regione Lombardia

THESAURUS [2 / 3]

Descrittore: militare

Tipo thesaurus: Thesaurus AESS, Archivi dell'Immagine - Regione Lombardia

THESAURUS [3 / 3]

Descrittore: politica

Tipo thesaurus: Thesaurus AESS, Archivi dell'Immagine - Regione Lombardia

LUOGO E DATA DELLA RIPRESA

LOCALIZZAZIONE

Stato: Italia

Data: 1880 ca.

DATAZIONE GENERICA

Secolo: XIX

DATAZIONE SPECIFICA

Da: 1880

Validità: ca.

A: 1880

Validità: ca.

DEFINIZIONE CULTURALE

AUTORE DELLA FOTOGRAFIA

Nome scelto (autore personale): Non identificato

Dati anagrafici/estremi cronologici: (?)

Riferimento all'intervento: fotografo principale

Motivazione dell'attribuzione: n.r.

COMPILAZIONE

COMPILAZIONE

Data: 2011

Specifiche ente schedatore: Accademia di Belle Arti Tadini

Nome: Civai, Alessandra

Referente scientifico: Albertario, Marco

Funzionario responsabile: Albertario, Marco

GESTIONE ARCHIVIO

ULTIMA MODIFICA SCHEDA

Ultima modifica scheda - data: 2021/03/15

Ultima modifica scheda - ora: 17.53

PUBBLICAZIONE SCHEDA

Pubblicazione scheda - stato: 1

Pubblicazione scheda - data ultima pubblicazione: 2021/03/31

Pubblicazione scheda - ora ultima pubblicazione: 15.08

Pubblicazione scheda - data precedente pubblicazione: 2012/02/15

Pubblicazione scheda - ora precedente pubblicazione: 08.30

SUPPORTO COLLEGATO: AFRLSUP - SUP-S0110-0000050 [1 / 1]

CODICI

Unità operativa: S0110

Numero scheda: 50

Codice scheda: SUP-S0110-0000050

Visibilità scheda: 2

Utilizzo scheda per diffusione: 03

RIFERIMENTO SCHEDA IMMAGINE

Codice IDK della scheda immagine: IMM-S0110-0000038

Codice visibilità scheda immagine: 2

Codice diffusione scheda immagine: 03

NUMERO INTERNO

Riferimento: inventario

Numero interno: MR0A66

Tipo di scheda: F

Livello di ricerca: C

CODICE UNIVOCO

Codice regione: 03

Numero di catalogo generale: 02059679

Ente schedatore: R03/ Accademia di Belle Arti Tadini

Ente competente: S27

OGGETTO

OGGETTO

Definizione dell'oggetto: positivo

Natura biblioteconomica dell'oggetto: m

QUANTITA'

Numero oggetti/elementi: 1

SOGGETTO

TITOLO

Titolo attribuito: Ritratto di Giuseppe Garibaldi anziano

Specifiche titolo: del catalogatore

LOCALIZZAZIONE GEOGRAFICO-AMMINISTRATIVA

LOCALIZZAZIONE GEOGRAFICO-AMMINISTRATIVA

Stato: Italia

Regione: Lombardia

Provincia: BG

Nome provincia: Bergamo

Codice Istat comune: 016128

Comune: Lovere

COLLOCAZIONE SPECIFICA

Denominazione struttura conservativa - livello 1: Accademia di Belle Arti Tadini

Denominazione struttura conservativa - livello 2: Museo dell'Ottocento

UBICAZIONE

UBICAZIONE FOTO

Fondo: Fondo Giovanni Battista Zitti

Serie archivistica: MR0198

Contenitore: MR0198

Collocazione: MR0A66

INVENTARIO

Data: 1996

Numero di inventario generale: MR0A66

CRONOLOGIA

CRONOLOGIA GENERICA

Secolo: XIX

CRONOLOGIA SPECIFICA

Da: 1880

Validità: ca.

A: 1899

Validità: ca.

MOTIVAZIONE CRONOLOGIA [1 / 2]

Motivazione: analisi stilistica

MOTIVAZIONE CRONOLOGIA [2 / 2]

Motivazione: analisi storica

DATI TECNICI

Indicazione di colore: BN

Materia e tecnica: collotipia

Specifiche tecniche: viraggio al seppia

MISURE

Tipo misure: immagine visibile

Unità di misura: mm

Altezza: 87

Larghezza: 53

Formato: carte de visite

DATI ANALITICI

Indicazioni sull'oggetto
Il cartoncino, su cui è stampata l'immagine, è montato in passepartout di carta bianca con doppia incorniciatura filettata ad inchiostro nero.

Notizie storico-critiche
Si tratta di una cartolina su cui è stampato un noto ritratto di Garibaldi anziano. In Accademia Tadini esiste un esemplare (MR0A54) realizzato da Cristoforo Capitanio, uno dei più noti fotografi bresciani attivo tra l'ultimo quarto del XIX secolo e l'inizio del successivo, che esegue molto probabilmente una riproduzione fotografica dello stesso ritratto. L'immagine immortala Garibaldi negli ultimi anni della sua vita, trascorsi prevalentemente a Caprera.

CONSERVAZIONE

STATO DI CONSERVAZIONE

Data: 2011

Stato di conservazione: discreto

Indicazioni specifiche: abraso, sporco

CONDIZIONE GIURIDICA E VINCOLI

ACQUISIZIONE

Tipo acquisizione: donazione

Nome: Banzolini Storti, Teresa

Data acquisizione: 1915

CONDIZIONE GIURIDICA

Indicazione generica: proprietà privata

Indicazione specifica: Fondazione Accademia di belle arti Tadini ONLUS

Indirizzo: Piazza Garibaldi, 5 - Lovere (BG)

FONTI E DOCUMENTI DI RIFERIMENTO

DOCUMENTAZIONE FOTOGRAFICA

Genere: documentazione allegata

Tipo: fotografia digitale colore

Data: 2010/09/00

Codice identificativo: Tadini MR0A66

Percorso relativo del file: Museo Risorgimento

Nome del file: MR0A66.jpg

IMMAGINI DATABASE

Path dell'immagine originale: S0110

Nome file dell'immagine originale: MR0A66.jpg

ACCESSO AI DATI

SPECIFICHE DI ACCESSO AI DATI

Profilo di accesso: 1

Motivazione: dati liberamente accessibili

COMPILAZIONE

COMPILAZIONE

Data: 2011

Specifiche ente schedatore: Accademia di Belle Arti Tadini

Nome: Civai, Alessandra

Referente scientifico: Albertario, Marco

Funzionario responsabile: Albertario, Marco

GESTIONE ARCHIVIO

ULTIMA MODIFICA SCHEDA

Ultima modifica scheda - data: 2021/03/15

Ultima modifica scheda - ora: 17.54

PUBBLICAZIONE SCHEDA

Pubblicazione scheda - stato: 1

Pubblicazione scheda - data ultima pubblicazione: 2021/03/31

Pubblicazione scheda - ora ultima pubblicazione: 15.08

Pubblicazione scheda - data precedente pubblicazione: 2018/01/15

Pubblicazione scheda - ora precedente pubblicazione: 08.30

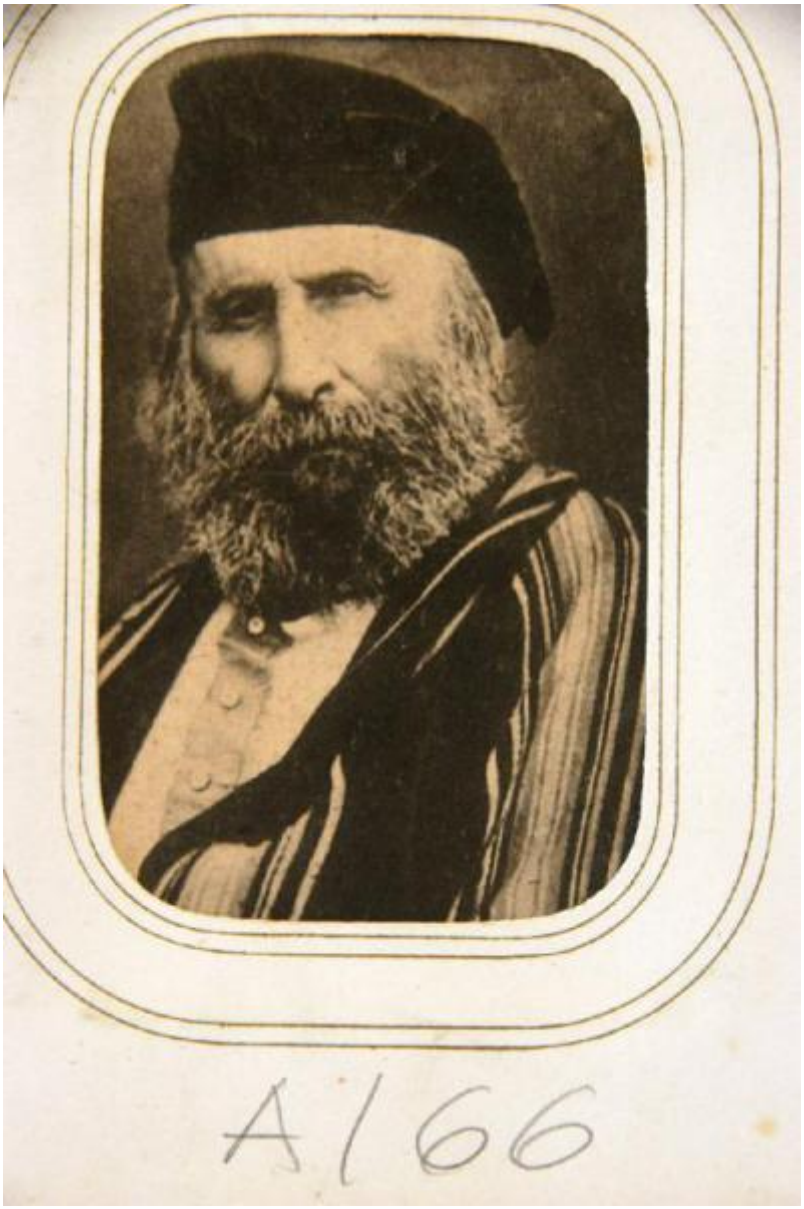
A/66