Paola

Cropelli Alberto

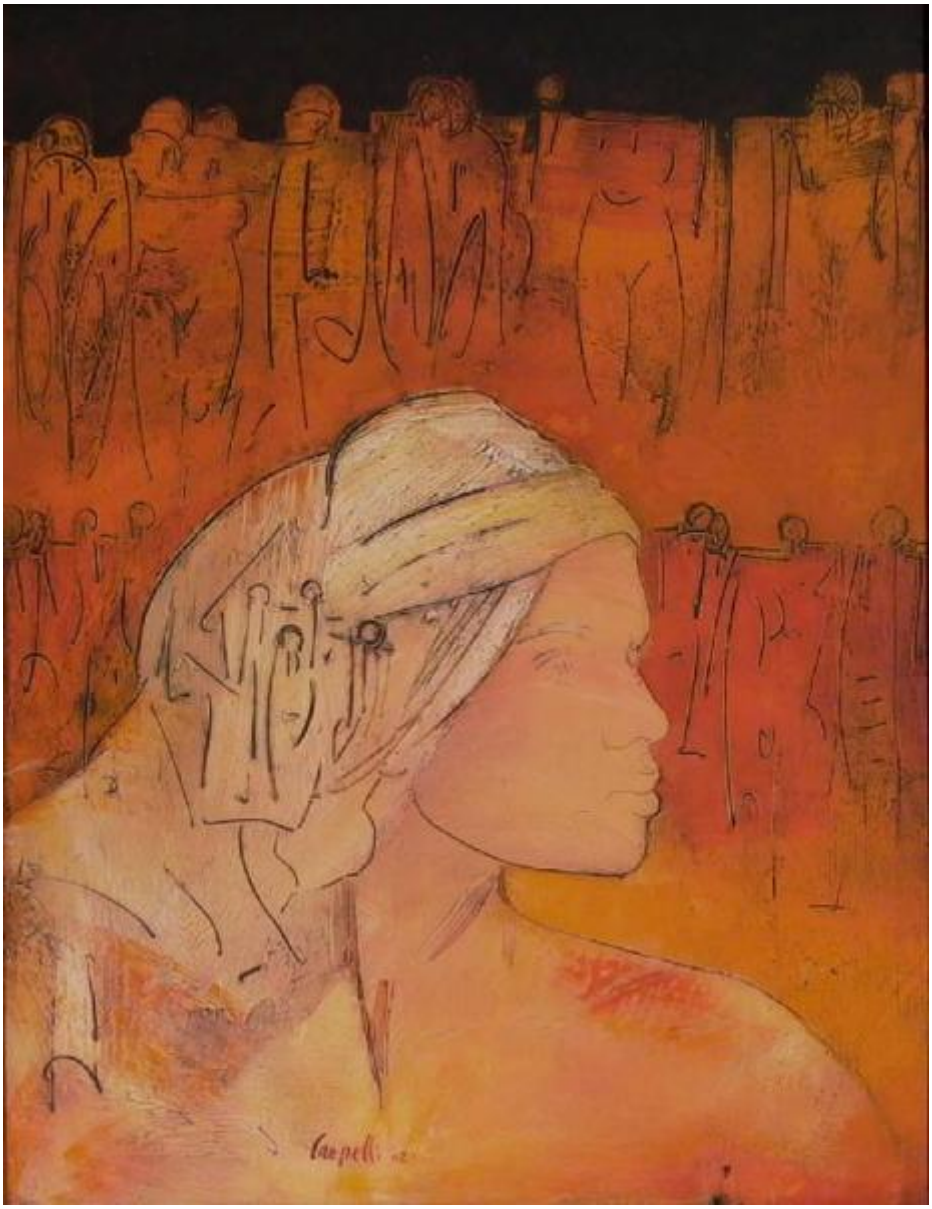

Link risorsa: https://www.lombardiabeniculturali.it/opere-arte/schede/3y010-00221/

Scheda SIRBeC: https://www.lombardiabeniculturali.it/opere-arte/schede-complete/3y010-00221/

CODICI

Unità operativa: 3y010

Numero scheda: 221

Codice scheda: 3y010-00221

Visibilità scheda: 3

Utilizzo scheda per diffusione: 03

Tipo scheda: OA

Livello ricerca: C

CODICE UNIVOCO

Codice regione: 03

Numero catalogo generale: 00641985

Ente schedatore: R03/ Fondazione Biblioteca Morcelli-Pinacoteca Repossi

Ente competente: S23

RELAZIONI

RELAZIONI CON ALTRI BENI

Tipo relazione: è compreso

Tipo scheda: COL

Codice bene: 03

Codice IDK della scheda correlata: COL-LMD20-0000006

OGGETTO

Gruppo oggetti: pittura

OGGETTO

Definizione: dipinto

Identificazione: opera isolata

Disponibiltà del bene: reale

SOGGETTO

Categoria generale: ritratto

Identificazione: Ritratto di Paola

Titolo: Paola

LOCALIZZAZIONE GEOGRAFICO-AMMINISTRATIVA

LOCALIZZAZIONE GEOGRAFICO-AMMINISTRATIVA ATTUALE

Stato: Italia

Regione: Lombardia

Provincia: BS

Nome provincia: Brescia

Codice ISTAT comune: 017052

Comune: Chiari

COLLOCAZIONE SPECIFICA

Tipologia: palazzo

Denominazione: Biblioteca Morcelli-Pinacoteca Repossi

Denominazione spazio viabilistico: Via Bernardino Varisco, 9

Denominazione struttura conservativa - livello 1: Fondazione Biblioteca Morcelli-Pinacoteca Repossi

Denominazione struttura conservativa - livello 2: Pinacoteca Repossi

Tipologia struttura conservativa: museo

ALTRE LOCALIZZAZIONI GEOGRAFICO-AMMINISTRATIVE

Tipo di localizzazione: luogo di esecuzione/fabbricazione

LOCALIZZAZIONE GEOGRAFICO-AMMINISTRATIVA

Stato: Italia

Regione: Lombardia

Provincia: BS

Comune: Chiari

COLLOCAZIONE SPECIFICA

Denominazione struttura conservativa - livello 1: collezione privata Cropelli Alberto

DATA

Data ingresso: 2002

Data uscita: 2002

DATI PATRIMONIALI E COLLEZIONI

INVENTARIO

Data: 2006

Numero: D00221

COLLEZIONI

Denominazione: Raccolte d'arte della Fondazione Biblioteca Morcelli Pinacoteca Repossi

GEOREFERENZIAZIONE TRAMITE PUNTO

Tipo di localizzazione: localizzazione fisica

DESCRIZIONE DEL PUNTO

PUNTO|Coordinata X: 572457,36204

PUNTO|Coordinata Y: 5042809,8519

CARATTERISTICHE DEL PUNTO

Quota s.l.m.: 145.00

Proiezione e Sistema di riferimento: WGS84 UTM32

CRONOLOGIA

CRONOLOGIA GENERICA

Secolo: sec. XXI

CRONOLOGIA SPECIFICA

Da: 2002

Validità: post

A: 2002

Validità: ante

Motivazione cronologia: data

DEFINIZIONE CULTURALE

AUTORE

Autore/Nome scelto: Cropelli Alberto

Dati anagrafici/Periodo di attività: 1948/

Codice scheda autore: 3y010-01123

Motivazione dell’attribuzione: firma

DATI TECNICI

Materia e tecnica: acrilico su tavola

MISURE

Unità: cm

Altezza: 110

Larghezza: 86,6

DATI ANALITICI

DESCRIZIONE

Indicazioni sull'oggetto: Ritratto di PAola: è raffigurato solo il volto di profilo verso sinistra.

Indicazioni sul soggetto: Personaggi: Paola. Ritratti. Parti anatomiche: testa.

ISCRIZIONI [1 / 3]

Classe di appartenenza: documentaria

Posizione: in basso al centro

Trascrizione: Cropelli 02

ISCRIZIONI [2 / 3]

Classe di appartenenza: di titolazione/ documentaria

Tecnica di scrittura: inciso

Posizione: al verso della tavola

Trascrizione: Cropelli 2002 / titolo: "RITRATTO"

ISCRIZIONI [3 / 3]

Classe di appartenenza: di titolazione/ documentaria

Posizione: al verso della cornice, in alto a sx, su etichetta

Trascrizione: Paola, 2002 / acrilico, cm 120x80

Notizie storico-critiche
Alla produzione recente appartiene questo ritratto di Paola, dipinto dai toni caldi e dagli echi esotici. La figura campeggia al centro del dipinto e si distingue dal resto della figurazione per la diversa cromia. Importante in questa fase del percorso di Cropelli è l'uso di segni incisi nel colore che fungono da trascrizioni stenografiche degli elementi che compongono il suo mondo poetico. Alle complicate immagini simboliche degli anni Ottanta del Novecento si sostituisce - ma ne è direttamente figlia - questa nuova visione delle cose intuite e rilette nella loro capacità di suggerire e richiamare.

CONSERVAZIONE

STATO DI CONSERVAZIONE

Data: 2006

Stato di conservazione: buono

Fonte: osservazione diretta

CONDIZIONE GIURIDICA E VINCOLI

ACQUISIZIONE

Tipo acquisizione: donazione

Nome: Cropelli Alberto

Data acquisizione: 2002

Luogo acquisizione: BS/ Chiari

CONDIZIONE GIURIDICA

Indicazione generica: proprietà privata

Indicazione specifica: Fondazione Biblioteca Morcelli-Pinacoteca Repossi

Indirizzo: Via Bernardino Varisco, 9 - 25032 Chiari (BS)

FONTI E DOCUMENTI DI RIFERIMENTO

DOCUMENTAZIONE FOTOGRAFICA

Genere: documentazione allegata

Tipo: fotografia digitale colore

Codice identificativo: D00221

Note: riproduzione completa

Nome del file: D00221.jpg

IMMAGINI DATABASE

Descrizione immagine: riproduzione completa

Path dell'immagine originale: 3y010

Nome file dell'immagine originale: D00221.jpg

FONTI E DOCUMENTI

Genere: documentazione esistente

Tipo: delibera

Autore: Consiglio d'Amministrazione

Denominazione: Delibera n. 35

Data: 2002 settembre 30

Nome dell'archivio: Archivio Fondazione Morcelli-Repossi

Posizione: Delibere 2002

BIBLIOGRAFIA [1 / 2]

Genere: bibliografia specifica

Autore: Fondazione Biblioteca Morcelli-Pinacoteca Repossi

Titolo libro o rivista: ... e vide che il servizio era gioia. Donazioni e contributi alla Fondazione dal 1995 al 2006

Luogo di edizione: Roccafranca

Anno di edizione: 2006

Codice scheda bibliografia: 3y010-00263

Sigla per citazione: 00000263

V., pp., nn.: p. 24

BIBLIOGRAFIA [2 / 2]

Genere: bibliografia specifica

Autore: Fondazione Biblioteca Morcelli-Pinacoteca Repossi

Titolo libro o rivista
La cultura della memoria. Uomini libri e carte della Biblioteca Morcelliana (Quaderni della Fondazione Biblioteca Morcelli-Pinacoteca Repossi, n. 3)

Luogo di edizione: Roccafranca

Anno di edizione: 2002

Codice scheda bibliografia: 3y010-00382

Sigla per citazione: 00000382

V., tavv., figg.: p. 5

ACCESSO AI DATI

SPECIFICHE DI ACCESSO AI DATI

Profilo di accesso: 1

Motivazione: dati liberamente accessibili

COMPILAZIONE

COMPILAZIONE

Data: 2006

Specifiche ente schedatore: Fondazione Biblioteca Morcelli-Pinacoteca Repossi

Nome [1 / 2]: Fusari, Giuseppe

Nome [2 / 2]: Scorsetti, Monica

Funzionario responsabile: Bianchi, Eugenia

GESTIONE ARCHIVIO

ULTIMA MODIFICA SCHEDA

Ultima modifica scheda - data: 2020/09/17

Ultima modifica scheda - ora: 15.09

PUBBLICAZIONE SCHEDA

Pubblicazione scheda - stato: 1

Pubblicazione scheda - data ultima pubblicazione: 2021/01/17

Pubblicazione scheda - ora ultima pubblicazione: 03.00

Pubblicazione scheda - data precedente pubblicazione: 2020/09/19

Pubblicazione scheda - ora precedente pubblicazione: 02.00