Dreaming

Tomshinsky Stanley

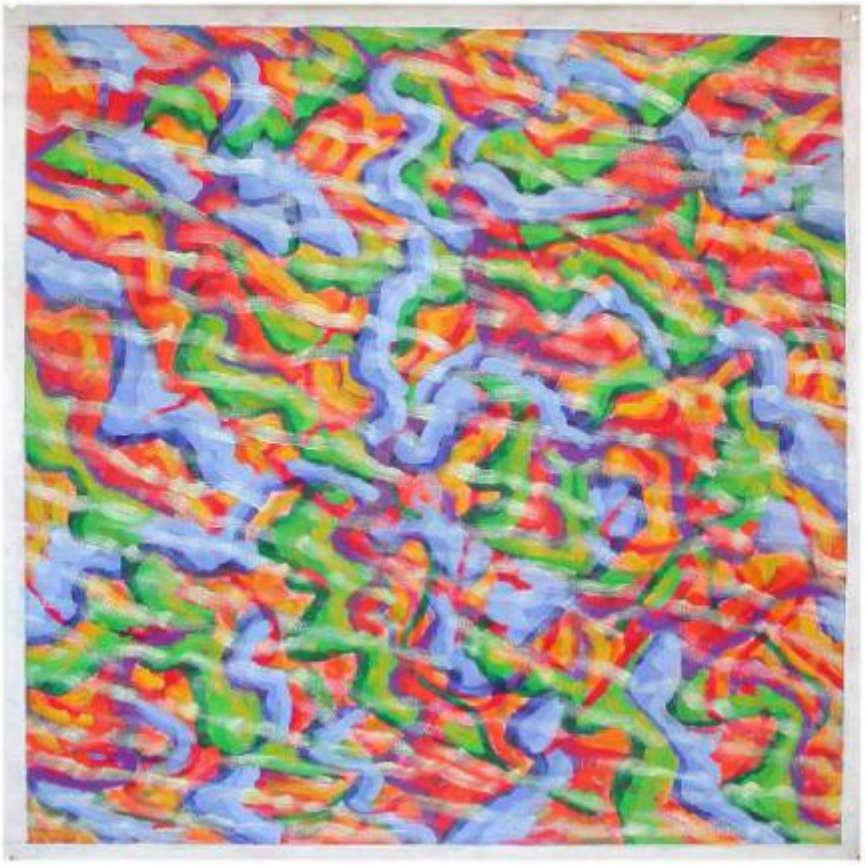

Link risorsa: https://www.lombardiabeniculturali.it/opere-arte/schede/7t040-00030/

Scheda SIRBeC: https://www.lombardiabeniculturali.it/opere-arte/schede-complete/7t040-00030/

CODICI

Unità operativa: 7t040

Numero scheda: 30

Codice scheda: 7t040-00030

Visibilità scheda: 3

Utilizzo scheda per diffusione: 03

Tipo scheda: OA

Livello ricerca: C

CODICE UNIVOCO

Codice regione: 03

Ente schedatore: R03/ Fondazione D'Ars Oscar Signorini onlus

Ente competente: S27

OGGETTO

Gruppo oggetti: pittura

OGGETTO

Definizione: dipinto

Tipologia: QUADRATO

Identificazione: opera isolata

Disponibiltà del bene: reale

SOGGETTO

Categoria generale: composizioni di invenzione

Titolo: Dreaming

LOCALIZZAZIONE GEOGRAFICO-AMMINISTRATIVA

LOCALIZZAZIONE GEOGRAFICO-AMMINISTRATIVA ATTUALE

Stato: Italia

Regione: Lombardia

Provincia: MI

Nome provincia: Milano

Codice ISTAT comune: 015146

Comune: Milano

COLLOCAZIONE SPECIFICA

Tipologia: albergo

Denominazione: Fondazione D'Ars Oscar Signorini onlus

Denominazione spazio viabilistico: Giardino Calderini, 3

Denominazione struttura conservativa - livello 1: Fondazione D'Ars Oscar Signorini onlus

Collocazione originaria: SI

CRONOLOGIA

CRONOLOGIA GENERICA

Secolo: sec. XX

CRONOLOGIA SPECIFICA

Da: 1989

Validità: post

A: 1989

Validità: ante

Motivazione cronologia: data

Motivazione cronologia: iscrizione

DEFINIZIONE CULTURALE

AUTORE

Autore/Nome scelto: Tomshinsky Stanley

Dati anagrafici/Periodo di attività: 1935

Codice scheda autore: 7t040-00030

Motivazione dell’attribuzione [1 / 2]: analisi stilistica

Motivazione dell’attribuzione [2 / 2]: firma

DATI TECNICI

Materia e tecnica: ACRILICO SU TELA

MISURE

Altezza: 98

Larghezza: 98

DATI ANALITICI

DESCRIZIONE

Indicazioni sull'oggetto: Dipinto astratto

ISCRIZIONI

Classe di appartenenza: documentaria

Tecnica di scrittura: a pennello

Tipo di caratteri: maiuscolo/ numeri

Posizione: recto al centro sulla tela

Autore: Tomshinky Stanley

Trascrizione: Tomshinsky
1989 MILANO
"DREAMING"

CONSERVAZIONE

STATO DI CONSERVAZIONE

Data: 2007

Stato di conservazione: buono

CONDIZIONE GIURIDICA E VINCOLI

ACQUISIZIONE

Tipo acquisizione: donazione

CONDIZIONE GIURIDICA

Indicazione generica: proprietà privata

Indicazione specifica: Fondazione D'Ars Oscar Signorini onlus

Indirizzo: Giardino Calderini, 3 (già via Sant'Agnese, 3)

FONTI E DOCUMENTI DI RIFERIMENTO

DOCUMENTAZIONE FOTOGRAFICA

Genere: documentazione allegata

Tipo: fotografia digitale

Note: veduta d'insieme

Nome del file: 30) Tomshinski Stanley.jpg

IMMAGINI DATABASE

Descrizione immagine: veduta d'insieme

Path dell'immagine originale: 7t040

Nome file dell'immagine originale: 30) Tomshinski Stanley.jpg

MOSTRE

Titolo: La collezione della Fondazione D'Ars Oscar Signorini onlus - Cento opere

Luogo, sede espositiva, data: Novara, , 2003

COMPILAZIONE

COMPILAZIONE

Data: 2007

Specifiche ente schedatore: Fondazione D'Ars Oscar Signorini onlus

Nome: Ganino, M.

Funzionario responsabile: Ganino, M.

GESTIONE ARCHIVIO

ULTIMA MODIFICA SCHEDA

Ultima modifica scheda - data: 2020/09/17

Ultima modifica scheda - ora: 15.08

PUBBLICAZIONE SCHEDA

Pubblicazione scheda - stato: 1

Pubblicazione scheda - data ultima pubblicazione: 2021/01/17

Pubblicazione scheda - ora ultima pubblicazione: 03.00

Pubblicazione scheda - data precedente pubblicazione: 2020/09/19

Pubblicazione scheda - ora precedente pubblicazione: 02.00