San Francesco d'Assisi in meditazione

ambito di Giovanni Antonio De Groot

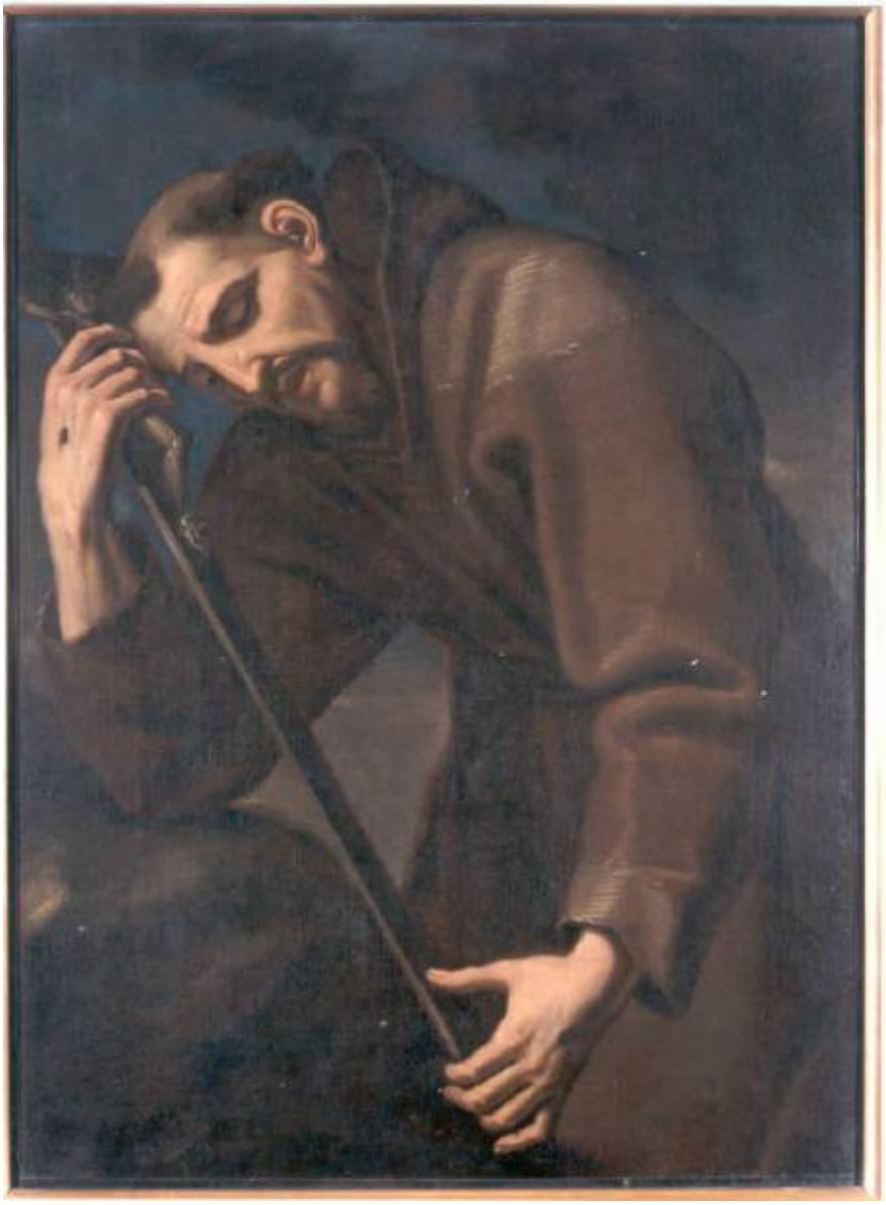

Link risorsa: https://www.lombardiabeniculturali.it/opere-arte/schede/7x010-00011/

Scheda SIRBeC: https://www.lombardiabeniculturali.it/opere-arte/schede-complete/7x010-00011/

CODICI

Unità operativa: 7x010

Numero scheda: 11

Codice scheda: 7x010-00011

Visibilità scheda: 3

Utilizzo scheda per diffusione: 03

NUMERO INTERNO

Riferimento: 485

Numero interno: 11

Tipo scheda: OA

Livello ricerca: C

CODICE UNIVOCO

Codice regione: 03

Numero catalogo generale: 02118863

Ente schedatore: R03/ Comune di Busto Arsizio

Ente competente: S27

OGGETTO

Gruppo oggetti: pittura

OGGETTO

Definizione: dipinto

Identificazione: opera isolata

Disponibiltà del bene: reale

SOGGETTO

Categoria generale: sacro

Identificazione: San Francesco d'Assisi in meditazione

LOCALIZZAZIONE GEOGRAFICO-AMMINISTRATIVA

LOCALIZZAZIONE GEOGRAFICO-AMMINISTRATIVA ATTUALE

Stato: Italia

Regione: Lombardia

Provincia: VA

Nome provincia: Varese

Codice ISTAT comune: 012026

Comune: Busto Arsizio

COLLOCAZIONE SPECIFICA

Tipologia: palazzo

Qualificazione: comunale

Denominazione: Palazzo Marliani Cicogna

Denominazione spazio viabilistico: Piazza Vittorio Emanuele II, 3

Denominazione struttura conservativa - livello 1: Civiche Raccolte d'Arte di Palazzo Marliani Cicogna

Tipologia struttura conservativa: museo

Collocazione originaria: NO

ACCESSIBILITA' DEL BENE

Accessibilità: SI

DATI PATRIMONIALI E COLLEZIONI

INVENTARIO

Denominazione: inventario corrente

Data: 1980-

Collocazione: ufficio cultura/musei

Numero: 485

Riferimento alla parte: intero

Specifiche inventario: data inventario

COLLEZIONI

Denominazione: Collezione don Marco Rossi

Nome del collezionista: Rossi, Marco

Data uscita del bene nella collezione: 1994

GEOREFERENZIAZIONE TRAMITE PUNTO

Tipo di localizzazione: localizzazione fisica

DESCRIZIONE DEL PUNTO

PUNTO|Coordinata X: 488423,60571

PUNTO|Coordinata Y: 5051129,1398

Proiezione e Sistema di riferimento: WGS84 UTM32

CRONOLOGIA

CRONOLOGIA GENERICA

Secolo: sec. XVIII

Frazione di secolo: inizio

Motivazione cronologia: analisi stilistica

DEFINIZIONE CULTURALE

AMBITO CULTURALE

Denominazione: ambito di Giovanni Antonio De Groot

Motivazione dell'attribuzione: analisi stilistica

DATI TECNICI

Materia e tecnica: tela/ pittura a olio

MISURE

Parte: intero

Unità: cm

Altezza: 93

Larghezza: 68

DATI ANALITICI

DESCRIZIONE

Indicazioni sull'oggetto
Personaggio maschile a mezza figura, di tre quarti, con il capo reclinato su un crocifisso, gomito destro appoggiato ad una roccia, stigmate visibili sulle mani.

Codifica Iconclass: 1 1 H (FRANCIS) 4

Indicazioni sul soggetto: Personaggi religiosi

CONSERVAZIONE

STATO DI CONSERVAZIONE

Riferimento alla parte: intero

Data: 2010

Stato di conservazione: buono

Fonte: osservazione diretta

RESTAURI E ANALISI

RESTAURI

Riferimento alla parte: intero

Data: 1994

Ente responsabile: SBAS MI

CONDIZIONE GIURIDICA E VINCOLI

ACQUISIZIONE

Tipo acquisizione: donazione

Nome: Rossi, Marco

Data acquisizione: 1994

Luogo acquisizione: VA/ Busto Arsizio

CONDIZIONE GIURIDICA

Indicazione generica: proprietà Ente pubblico territoriale

Indicazione specifica: Comune di Busto Arsizio

Indirizzo: Via Fratelli d'Italia, 12 - 21052 Busto Arsizio (VA)

FONTI E DOCUMENTI DI RIFERIMENTO

DOCUMENTAZIONE FOTOGRAFICA

Genere: documentazione allegata

Tipo: fotografia digitale colore

Codice identificativo: 485

Percorso relativo del file: C:\Documents and Settings\vferre\Desktop\Civiche Raccolte d'Arte

Nome del file: 485.jpg

IMMAGINI DATABASE

Path dell'immagine originale: 7x010

Nome file dell'immagine originale: 485.jpg

BIBLIOGRAFIA [1 / 3]

Genere: bibliografia specifica

Autore: AAVV

Titolo libro o rivista: Le Civiche Raccolte d'Arte della città di Busto Arsizio

Luogo di edizione: Busto Arsizio

Anno di edizione: 2008

V., pp., nn.: pp. 29-30

BIBLIOGRAFIA [2 / 3]

Genere: bibliografia specifica

Autore: AAVV

Titolo libro o rivista
Le Civiche Raccolte d'Arte di Palazzo Marliani Cicogna: note introduttive e critiche alle sezioni della collezione

Luogo di edizione: Busto Arsizio

Anno di edizione: 1997

V., pp., nn.: pp. 23

BIBLIOGRAFIA [3 / 3]

Genere: bibliografia specifica

Autore: AAVV

Titolo libro o rivista: Donazione don Marco Rossi. Catalogo della mostra

Luogo di edizione: Busto Arsizio

Anno di edizione: 1994

V., pp., nn.: pp. 11, 23

ACCESSO AI DATI

SPECIFICHE DI ACCESSO AI DATI

Profilo di accesso: 1

Motivazione: dati liberamente accessibili

COMPILAZIONE

COMPILAZIONE

Data: 2010

Specifiche ente schedatore: Comune di Busto Arsizio

Nome: Lazzari, Maria Giulia

Referente scientifico: Ferrè, Valeria

Funzionario responsabile: Fogliani, Massimo

GESTIONE ARCHIVIO

ULTIMA MODIFICA SCHEDA

Ultima modifica scheda - data: 2020/09/17

Ultima modifica scheda - ora: 15.09

PUBBLICAZIONE SCHEDA

Pubblicazione scheda - stato: 1

Pubblicazione scheda - data ultima pubblicazione: 2021/01/17

Pubblicazione scheda - ora ultima pubblicazione: 03.00

Pubblicazione scheda - data precedente pubblicazione: 2020/09/19

Pubblicazione scheda - ora precedente pubblicazione: 02.00