Croce processionale

Lorenzoni, Ughetto; Silli, Michele; Pecino Pietro de Nova; de' Giuli, Carlo

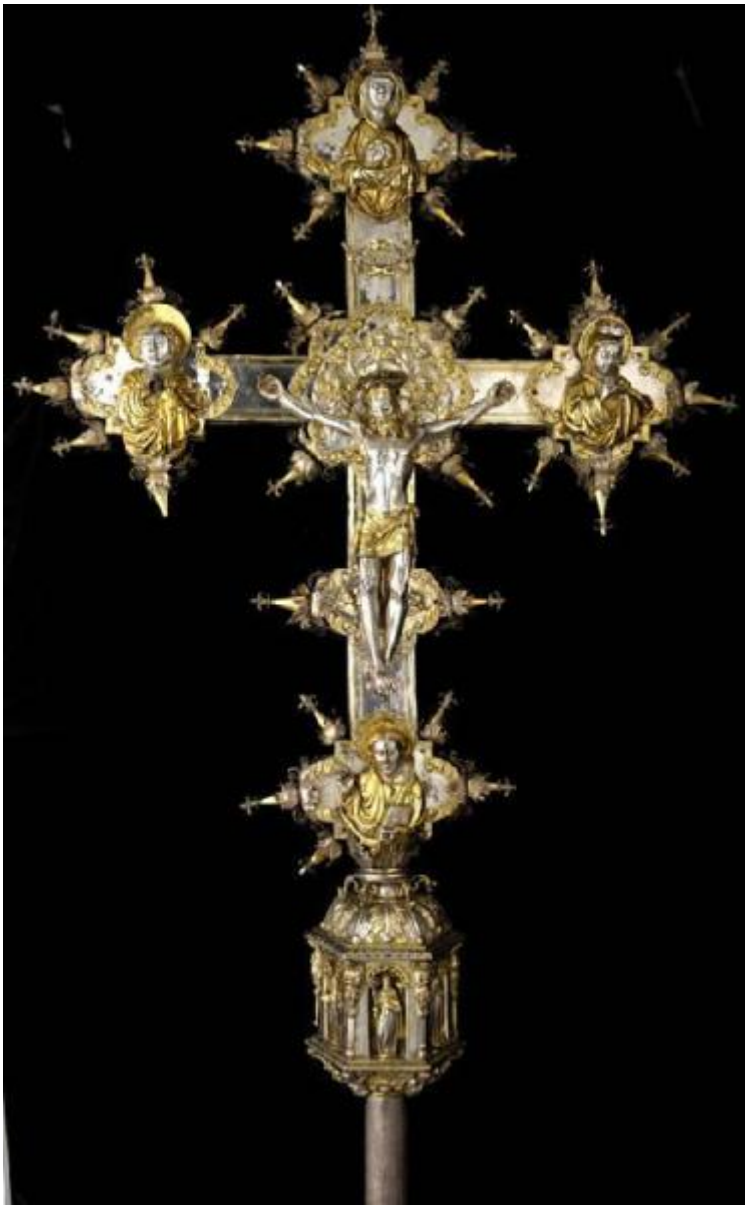

Link risorsa: https://www.lombardiabeniculturali.it/opere-arte/schede/BG140-00021/

Scheda SIRBeC: https://www.lombardiabeniculturali.it/opere-arte/schede-complete/BG140-00021/

CODICI

Unità operativa: BG140

Numero scheda: 21

Codice scheda: BG140-00021

Visibilità scheda: 3

Utilizzo scheda per diffusione: 03

Tipo scheda: OA

Livello ricerca: C

CODICE UNIVOCO

Codice regione: 03

Numero catalogo generale: 00425833

Ente schedatore: R03/ Provincia di Bergamo

Ente competente: S27

RELAZIONI

RELAZIONI CON ALTRI BENI

Tipo relazione: è compreso

Tipo scheda: ILC

Codice bene: -1

Codice IDK della scheda correlata: BG150-00001

ALTRI CODICI

SCHEDE CORRELATE [1 / 2]

Ente: SBSAE MI

Codice: 0300425833

SCHEDE CORRELATE [2 / 2]

Ente: Diocesi di Bergamo

Codice: 1OT1313

Specifiche: 2000

OGGETTO

Gruppo oggetti: arredi liturgici e suppellettile ecclesiastica

OGGETTO

Definizione: croce processionale

Denominazione: Croce di Ughetto

Disponibiltà del bene: reale

LOCALIZZAZIONE GEOGRAFICO-AMMINISTRATIVA

LOCALIZZAZIONE GEOGRAFICO-AMMINISTRATIVA ATTUALE

Stato: Italia

Regione: Lombardia

Provincia: BG

Nome provincia: Bergamo

Codice ISTAT comune: 016024

Comune: Bergamo

COLLOCAZIONE SPECIFICA

Tipologia: chiesa

Qualificazione: cattedrale

Denominazione: Cattedrale di S. Alessandro

Denominazione spazio viabilistico: Piazza Duomo

Denominazione struttura conservativa - livello 1: Fondazione Adriano Bernareggi - Museo Adriano Bernareggi

Denominazione struttura conservativa - livello 2: Museo e Tesoro della Cattedrale

Tipologia struttura conservativa: museo

Collocazione originaria: NO

Altra denominazione: Duomo

ACCESSIBILITA' DEL BENE

Accessibilità: SI

ALTRE LOCALIZZAZIONI GEOGRAFICO-AMMINISTRATIVE

Tipo di localizzazione: luogo di provenienza

LOCALIZZAZIONE GEOGRAFICO-AMMINISTRATIVA

Stato: Italia

Regione: Lombardia

Provincia: BG

Comune: Bergamo

COLLOCAZIONE SPECIFICA

Tipologia: basilica

Denominazione: Basilica di S. Alessandro (o Alessandrina)

DATA

Data uscita: 1561

DATI PATRIMONIALI E COLLEZIONI

INVENTARIO

Denominazione: Inventario parrocchiale

Data: 2000

Numero: 1OT1313

GEOREFERENZIAZIONE TRAMITE PUNTO

Tipo di localizzazione: localizzazione fisica

DESCRIZIONE DEL PUNTO

PUNTO|Coordinata X: 551599,82365

PUNTO|Coordinata Y: 5061292,1689

Proiezione e Sistema di riferimento: WGS84 UTM32

CRONOLOGIA

CRONOLOGIA GENERICA [1 / 2]

Secolo: sec. XIV

CRONOLOGIA SPECIFICA [1 / 2]

Da: 1386

A: 1386

CRONOLOGIA GENERICA [2 / 2]

Secolo: sec. XVII

CRONOLOGIA SPECIFICA [2 / 2]

Da: 1616

A: 1616

Motivazione cronologia: documentazione

Motivazione cronologia: data

Motivazione cronologia: documentazione

DEFINIZIONE CULTURALE

AUTORE [1 / 4]

Ruolo: esecuzione oreficeria

Autore/Nome scelto: Lorenzoni, Ughetto

Dati anagrafici/Periodo di attività: notizie sec. XIV seconda metà

Codice scheda autore: BG140-00011

Motivazione dell’attribuzione: documentazione

AUTORE [2 / 4]

Ruolo: esecuzione oreficeria

Autore/Nome scelto: Silli, Michele

Dati anagrafici/Periodo di attività: notizie sec. XIV seconda metà

Codice scheda autore: BG140-00012

Motivazione dell’attribuzione: documentazione

AUTORE [3 / 4]

Ruolo: disegno

Autore/Nome scelto: Pecino Pietro de Nova

Dati anagrafici/Periodo di attività: notizie 1364-1402

Codice scheda autore: BG140-00013

Motivazione dell’attribuzione: documentazione

AUTORE [4 / 4]

Ruolo: restauro e inserimento del nodo

Autore/Nome scelto: de' Giuli, Carlo

Dati anagrafici/Periodo di attività: notizie 1618

Codice scheda autore: BG140-00014

Motivazione dell’attribuzione: documentazione

COMMITTENZA

Data: 1386

Nome: Capitolo di Sant'Alessandro

Fonte: documentazione

DATI TECNICI

Materia e tecnica: argento/ fusione/ sbalzo/ cesellatura/ doratura

Materia e tecnica: legno

MISURE

Unità: cm

Altezza: 145

Larghezza: 87,5

DATI ANALITICI

DESCRIZIONE

Indicazioni sull'oggetto
La croce astile, lavorata su entrambi i lati, presenta il caratteristico innesto circolare sulla terminazione inferiore, utile a issare la croce sull'asta per usi processionali. La forma rispecchia la tipologia gotica con terminazioni quadrilobate sulle quali, lungo il profilo esterno sono inserite delle piccole cuspidi decorative, terminanti con il giglio, forse in riferimento al giglio di Sant'Alessandro. Sul recto della croce compare il "Cristo crocifisso", nella tipologia patiens, mentre nelle formelle sulle terminazioni vi sono in alto, "Santa Grata con la testa di Sant'Alessandro", ai lati un "Angelo" e la "Madonna", in basso "San Giovanni Evangelista". A tergo "Sant'Alessandro a cavallo" al centro, mentre le formelle sulle terminazioni, raffiguranti i Simboli dei Quattro Evangelisti, sono perdute. Il nodo esagonale a forma di tempietto presenta sei nicchie con santi, tre dei quali sono perduti.

Indicazioni sul soggetto
Personaggi: Cristo; Madonna; San Giovanni Evangelista; Santa Grata; Madonna; Sant'Alessandro; San Fermo; San Rustico; San Procolo; San Carlo. Vedute: Bergamo. Figure: angelo. Elementi decorativi: motivi vegetali; cuspidi.

ISCRIZIONI

Classe di appartenenza: documentaria

Tecnica di scrittura: a incisione

Posizione: sull'impugnatura in prossimità del nodo

Trascrizione: 1616

Notizie storico-critiche
La cosiddetta Croce di Ughetto è l'opera più importante del Tesoro del Duomo. Proviene dalla Basilica Alessandrina, una delle due antiche cattedrali di Bergamo sede del Capitolo di Sant'Alessandro, per il quale nel 1386 gli orafi Ughetto Lorenzoni da Vertova e Michele "de Silli" da Piacenza l'avevano realizzata su disegno del pittore Pecino Pietro da Nova ponendo in posizione evidente sul recto il rilievo con Sant'Alessandro a cavallo e la città di Bergamo sullo sfondo. Dopo che la Basilica fu demolita nel 1561 per la costruzione delle Mura Venete, la croce fu portata nell'attuale cattedrale, allora dedicata a san Vincenzo. Nel 1616, in un momento in cui si tentava di riconciliare e unificare i due Capitoli di Sant'Alessandro e San Vincenzo, la croce fu fatta restaurare dall'orefice milanese Carlo de' Giuli che sostituì il Cristo

crocifisso con uno più recente proveniente da una croce del Capitolo di San Vincenzo, modificando inoltre la disposizione delle formelle (Sant'Alessandro fu collocato a tergo) e aggiungendo un nodo a tabernacolo con altri Santi cittadini. Dopo il 1797, con le spoliazioni napoleoniche degli enti religiosi, andarono perduti tre santi nel nodo e le quattro formelle con gli Evangelisti, sostituite nel secolo XIX con angeli in stile, ora eliminati.

CONSERVAZIONE

STATO DI CONSERVAZIONE

Data: 2014

Stato di conservazione: discreto

RESTAURI E ANALISI

RESTAURI

Data: 2012

Descrizione intervento: pulitura, consolidamento, integrazioni

Ente responsabile: Diocesi di Bergamo

Nome operatore: Blumer, Franco

CONDIZIONE GIURIDICA E VINCOLI

CONDIZIONE GIURIDICA

Indicazione generica: proprietà Ente religioso cattolico

Indicazione specifica: Parrocchia di S. Alessandro Martire in Cattedrale

Indirizzo: Piazza Duomo - 24129 Bergamo BG

FONTI E DOCUMENTI DI RIFERIMENTO

DOCUMENTAZIONE FOTOGRAFICA [1 / 3]

Genere: documentazione allegata

Tipo: fotografia digitale colore

Codice identificativo: Expo_OA_BG140-00021_01

Note: recto

Specifiche: #expo#

Nome del file: Expo_OA_BG140-00021_01.jpg

DOCUMENTAZIONE FOTOGRAFICA [2 / 3]

Genere: documentazione allegata

Tipo: fotografia digitale colore

Codice identificativo: Expo_OA_BG140-00021_02

Note: verso

Specifiche: #expo#

Visibilità immagine: 1

Nome del file: Expo_OA_BG140-00021_02.jpg

DOCUMENTAZIONE FOTOGRAFICA [3 / 3]

Genere: documentazione allegata

Tipo: fotografia digitale colore

Codice identificativo: Expo_OA_BG140-00021_03

Note: particolare (Sant'Alessandro)

Specifiche: #expo#

Visibilità immagine: 1

Nome del file: Expo_OA_BG140-00021_03.jpg

IMMAGINI DATABASE [1 / 3]

Descrizione immagine: recto

Path dell'immagine originale: BG140

Nome file dell'immagine originale: Expo_OA_BG140-00021_01.jpg

IMMAGINI DATABASE [2 / 3]

Descrizione immagine: verso

Path dell'immagine originale: BG140

Nome file dell'immagine originale: Expo_OA_BG140-00021_02.jpg

IMMAGINI DATABASE [3 / 3]

Descrizione immagine: particolare (Sant'Alessandro)

Path dell'immagine originale: BG140

Nome file dell'immagine originale: Expo_OA_BG140-00021_03.jpg

FONTI E DOCUMENTI [1 / 2]

Genere: documentazione esistente

Tipo: atto notarile

Denominazione: Pacta crucis

Data: 1386

Nome dell'archivio: Bergamo, Biblioteca Civica Angelo Mai

Posizione: Delta, 1, sopra 4

FONTI E DOCUMENTI [2 / 2]

Genere: documentazione esistente

Tipo: atto notarile

Denominazione: De renovatione crucis argenti

Data: 1617

Nome dell'archivio: Bergamo, Archivio storico diocesano

Posizione: CAP 245, 190-222

BIBLIOGRAFIA [1 / 6]

Genere: bibliografia specifica

Autore: Pinetti A.

Titolo libro o rivista: Inventario degli oggetti d'arte d'Italia. I. Provincia di Bergamo

Luogo di edizione: Roma

Anno di edizione: 1931

Codice scheda bibliografia: BG140-00055

V., pp., nn.: pp. 72-73

BIBLIOGRAFIA [2 / 6]

Genere: bibliografia specifica

Autore: Montaldo B. D.

Titolo libro o rivista: Osservatorio delle Arti

Titolo contributo: La croce di Ughetto del Duomo di Bergamo

Anno di edizione: 1988

Codice scheda bibliografia: BG140-00100

BIBLIOGRAFIA [3 / 6]

Genere: bibliografia specifica

Autore: Tesoro Duomo

Titolo libro o rivista: Il tesoro del Duomo di Bergamo

Luogo di edizione: Bergamo

Anno di edizione: 1989

Codice scheda bibliografia: BG140-00099

V., pp., nn.: p. 44

BIBLIOGRAFIA [4 / 6]

Genere: bibliografia specifica

Autore: Pagnoni L.

Titolo libro o rivista: Il Duomo di Bergamo

Titolo contributo: L'arte nella Cattedrale di S. Alessandro in Bergamo

Luogo di edizione: Bergamo

Anno di edizione: 1991

Codice scheda bibliografia: BG140-00098

V., pp., nn.: pp. 75-76

BIBLIOGRAFIA [5 / 6]

Genere: bibliografia specifica

Autore: Pagnoni L.

Titolo libro o rivista: Chiese parrocchiali bergamasche. Appunti di storia e arte

Luogo di edizione: Bergamo

Anno di edizione: 1992

Codice scheda bibliografia: BG140-00059

V., pp., nn.: p. 10

BIBLIOGRAFIA [6 / 6]

Genere: bibliografia specifica

Autore: Facchinetti S.

Titolo libro o rivista: Museo e tesoro della Cattedrale. Le domande di un visitatore. Le risposte di una guida

Luogo di edizione: Bergamo

Anno di edizione: 2012

Codice scheda bibliografia: BG140-00093

V., pp., nn.: pp. 47-48

ACCESSO AI DATI

SPECIFICHE DI ACCESSO AI DATI

Profilo di accesso: 1

Motivazione: dati pubblicabili

COMPILAZIONE

COMPILAZIONE

Data: 2014

Specifiche ente schedatore: Provincia di Bergamo

Nome: Civai, Alessandra

Funzionario responsabile: Gigante, Rita

GESTIONE ARCHIVIO

ULTIMA MODIFICA SCHEDA

Ultima modifica scheda - data: 2021/08/03

Ultima modifica scheda - ora: 09.48

PUBBLICAZIONE SCHEDA

Pubblicazione scheda - stato: 1

Pubblicazione scheda - data ultima pubblicazione: 2021/08/04

Pubblicazione scheda - ora ultima pubblicazione: 02.00

Pubblicazione scheda - data precedente pubblicazione: 2020/09/15

Pubblicazione scheda - ora precedente pubblicazione: 18.24