Ritratto del signor Gazzaniga

Agazzi Emilio Rinaldo Francesco

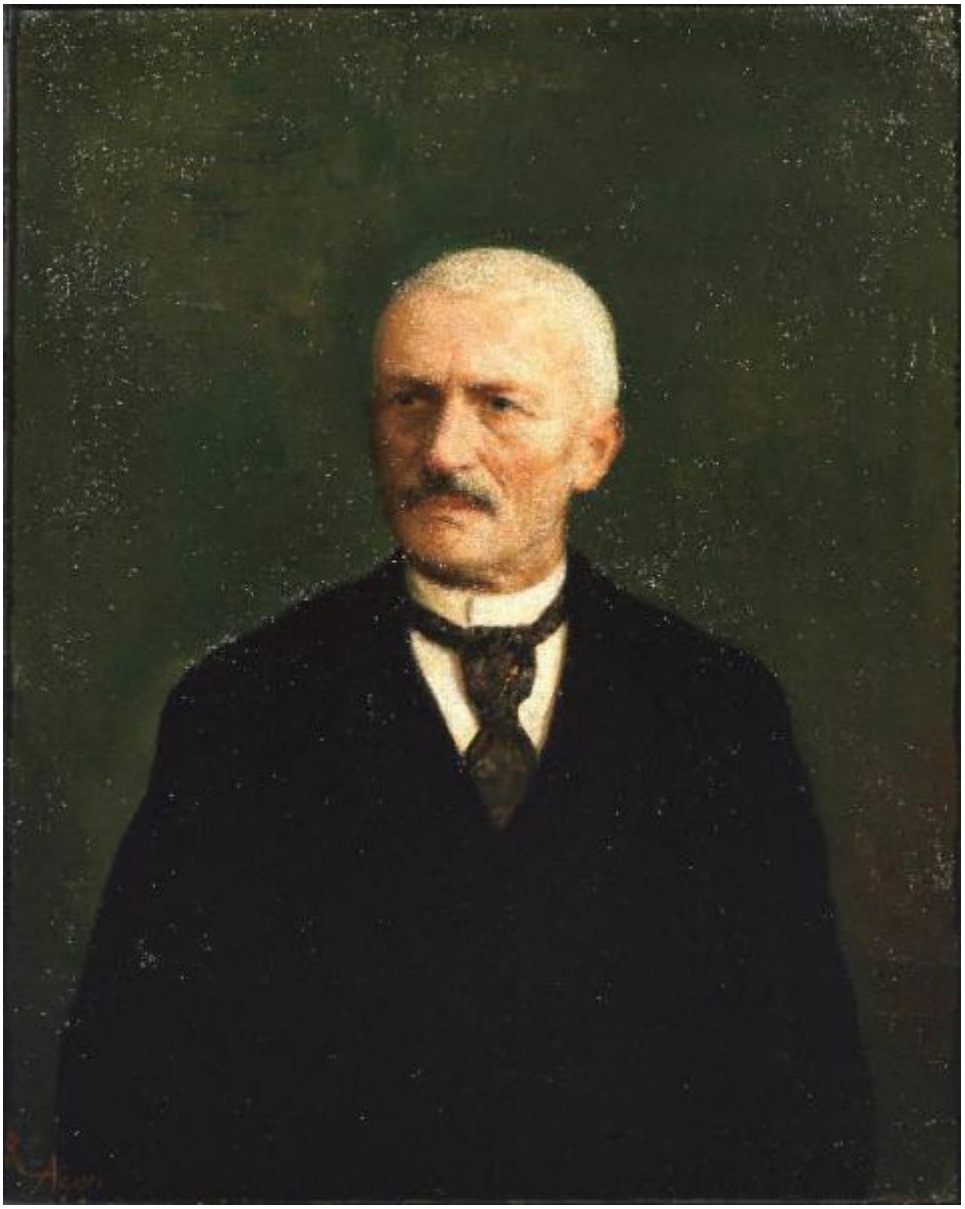

Link risorsa: https://www.lombardiabeniculturali.it/opere-arte/schede/C0050-01427/

Scheda SIRBeC: https://www.lombardiabeniculturali.it/opere-arte/schede-complete/C0050-01427/

CODICI

Unità operativa: C0050

Numero scheda: 1427

Codice scheda: C0050-01427

Visibilità scheda: 3

Utilizzo scheda per diffusione: 03

Tipo scheda: OA

Livello ricerca: P

CODICE UNIVOCO

Codice regione: 03

Numero catalogo generale: 00644005

Ente schedatore: R03/ Accademia Carrara

Ente competente: S27

RELAZIONI

RELAZIONI CON ALTRI BENI

Tipo relazione: correlazione

Tipo scheda: OA

Codice bene: 0300644297

Codice IDK della scheda correlata: C0050-01428

OGGETTO

Gruppo oggetti: pittura

OGGETTO

Definizione: dipinto

Identificazione: pendant

Disponibiltà del bene: reale

SOGGETTO

Categoria generale: ritratto

Identificazione: Ritratto del signor Gazzaniga

LOCALIZZAZIONE GEOGRAFICO-AMMINISTRATIVA

LOCALIZZAZIONE GEOGRAFICO-AMMINISTRATIVA ATTUALE

Stato: Italia

Regione: Lombardia

Provincia: BG

Nome provincia: Bergamo

Codice ISTAT comune: 016024

Comune: Bergamo

COLLOCAZIONE SPECIFICA

Tipologia: museo

Denominazione: Accademia Carrara

Denominazione spazio viabilistico: Piazza Giacomo Carrara

Denominazione struttura conservativa - livello 1: Accademia Carrara

Tipologia struttura conservativa: museo

ALTRE LOCALIZZAZIONI GEOGRAFICO-AMMINISTRATIVE

Tipo di localizzazione: luogo di provenienza

LOCALIZZAZIONE GEOGRAFICO-AMMINISTRATIVA [1 / 2]

Stato: Italia

Regione: Lombardia

COLLOCAZIONE SPECIFICA [1 / 2]

Denominazione struttura conservativa - livello 1: Collezione privata Fontana Gazzaniga Amelia Bice

DATA [1 / 2]

Data uscita: 1949

Tipo di localizzazione: luogo di provenienza

LOCALIZZAZIONE GEOGRAFICO-AMMINISTRATIVA [2 / 2]

Stato: Italia

Regione: Lombardia

Provincia: BG

Comune: Bergamo

COLLOCAZIONE SPECIFICA [2 / 2]

Tipologia: museo

Denominazione: Accademia Carrara

Denominazione spazio viabilistico: Piazza Giacomo Carrara, 82

Denominazione struttura conservativa - livello 1: Accademia Carrara - Museo

Specifiche: Deposito (AA), rastrelliera 7, lato A, appeso su rastrelliera

DATA [2 / 2]

Data uscita: 2008

DATI PATRIMONIALI E COLLEZIONI

INVENTARIO [1 / 2]

Data: 1958

Numero: 58AC00411

Transcodifica del numero di inventario: 58AC00411

INVENTARIO [2 / 2]

Data: 1912

Numero: R1364

CRONOLOGIA

CRONOLOGIA GENERICA

Secolo: sec. XX

CRONOLOGIA SPECIFICA

Da: 1920

Validità: ca.

A: 1920

Validità: ca.

Motivazione cronologia: bibliografia

DEFINIZIONE CULTURALE

AUTORE

Autore/Nome scelto: Agazzi Emilio Rinaldo Francesco

Dati anagrafici/Periodo di attività: 1857/ 1939

Codice scheda autore: C0110-00052

Sigla per citazione: 00000014

Motivazione dell’attribuzione: firma

DATI TECNICI

Materia e tecnica: tela/ pittura a olio

MISURE

Unità: cm

Altezza: 90

Larghezza: 72

Indicazioni sul soggetto: Ritratti: signor Gazzaniga.

DATI ANALITICI

ISCRIZIONI

Classe di appartenenza: firma

Tecnica di scrittura: a pennello

Posizione: in basso a sinistra

Trascrizione: R. / Agazzi

Notizie storico-critiche
Fa parte del pendant di ritratti dei coniugi Gazzaniga (nn. inv. 58AC00411, 58AC00412).
L'opera è stata esposta ad una mostra intitolata probabilmente "Rinaldo ed Ermenegildo Agazzi" a Calusco d'Adda nell'ex chiesa di S. Fedele dal 21 aprile al 1 maggio 2005.

CONSERVAZIONE

STATO DI CONSERVAZIONE

Data: 2001

Stato di conservazione: buono

CONDIZIONE GIURIDICA E VINCOLI

ACQUISIZIONE

Tipo acquisizione: immissione

Nome: Accademia Carrara

Data acquisizione: 1958

CONDIZIONE GIURIDICA

Indicazione generica: proprietà Ente pubblico territoriale

Indicazione specifica: Comune di Bergamo

Indirizzo: Piazza Giacomo Matteotti, 3 - 24122 Bergamo

FONTI E DOCUMENTI DI RIFERIMENTO

DOCUMENTAZIONE FOTOGRAFICA [1 / 2]

Genere: documentazione allegata

Tipo: diapositiva colore

Autore: Bucherato, Eugenio

Codice identificativo: 58AC00411

Note: conservata in due copie

Percorso relativo del file: 58AC

Nome del file: 58AC00411

DOCUMENTAZIONE FOTOGRAFICA [2 / 2]

Genere: documentazione esistente

Tipo: negativo b/n

Codice identificativo: 58AC00411

IMMAGINI DATABASE

Descrizione immagine: conservata in due copie

Path dell'immagine originale: C0050

Nome file dell'immagine originale: 58AC00411.jpg

FONTI E DOCUMENTI [1 / 4]

Genere: documentazione esistente

Tipo: inventario

Denominazione: Catalogo dei quadri esistenti

Data: 1912-1976

Foglio Carta: n. 1364

Nome dell'archivio: Accademia Carrara - Archivio

FONTI E DOCUMENTI [2 / 4]

Genere: documentazione esistente

Tipo: inventario

Denominazione: Inventario [ingresso]

Data: 1976

Foglio Carta: n. 1427

Nome dell'archivio: Accademia Carrara - Archivio

FONTI E DOCUMENTI [3 / 4]

Genere: documentazione esistente

Tipo: fascicolo

Denominazione: Prestiti e depositi diversi

Data: 1981

Nome dell'archivio: Accademia Carrara - Archivio

Posizione: Pinacoteca 1981, 2/V

FONTI E DOCUMENTI [4 / 4]

Genere: documentazione esistente

Tipo: scheda

Denominazione: Schede inventariali

Data: 1992

Foglio Carta: n. G0021

Nome dell'archivio: Accademia Carrara - Archivio

BIBLIOGRAFIA [1 / 7]

Genere: bibliografia specifica

Autore: Comune di Bergamo

Titolo libro o rivista: Immissione del Comune di Bergamo nella titolarietà della Accademia Carrara

Luogo di edizione: Bergamo

Anno di edizione: 1958

Codice scheda bibliografia: C0060-00001

Sigla per citazione: 00000001

V., pp., nn.: p. 10 n. 411

BIBLIOGRAFIA [2 / 7]

Genere: bibliografia specifica

Autore: Russoli F.

Titolo libro o rivista: Accademia Carrara. Catalogo

Luogo di edizione: Bergamo

Anno di edizione: 1967

Codice scheda bibliografia: C0110-00005

V., pp., nn.: p. 105 n. 1364

BIBLIOGRAFIA [3 / 7]

Genere: bibliografia specifica

Autore: Russoli F.

Titolo libro o rivista: Accademia Carrara. Catalogo provvisorio della Pinacoteca

Luogo di edizione: Bergamo

Anno di edizione: 1976

Codice scheda bibliografia: C0120-00064

V., pp., nn.: p. 99 n. 1364

BIBLIOGRAFIA [4 / 7]

Genere: bibliografia specifica

Autore: Rossi F.

Titolo libro o rivista: Accademia Carrara. Catalogo generale dei dipinti

Luogo di edizione: Bergamo

Anno di edizione: 1979

Codice scheda bibliografia: C0110-00010

V., pp., nn.: p. 413 n. 1427

BIBLIOGRAFIA [5 / 7]

Genere: bibliografia specifica

Autore: Longo G./ Rea F.

Titolo libro o rivista: Rinaldo Agazzi

Luogo di edizione: Bergamo

Anno di edizione: 1981

Codice scheda bibliografia: C0150-01297

V., pp., nn.: p. 26

BIBLIOGRAFIA [6 / 7]

Genere: bibliografia specifica

Autore: Rossi F.

Titolo libro o rivista: La Galleria dell'Accademia Carrara in Bergamo

Luogo di edizione: Roma

Anno di edizione: 1987

Codice scheda bibliografia: C0110-00011

V., pp., nn.: p. 53 n. 1427

BIBLIOGRAFIA [7 / 7]

Genere: bibliografia specifica

Autore: Rea F.

Titolo libro o rivista: I pittori bergamaschi. L'Ottocento

Titolo contributo: Rinaldo Agazzi

Luogo di edizione: Bergamo

Anno di edizione: 1992

Codice scheda bibliografia: C0150-01298

V., pp., nn.: v. III p. 65

MOSTRE [1 / 2]

Titolo: Rinaldo Agazzi

Luogo, sede espositiva, data: Bergamo, Centro culturale "Il Conventino", 1981

MOSTRE [2 / 2]

Titolo: Rinaldo ed Ermenegildo Agazzi

Luogo, sede espositiva, data: Calusco d'Adda, ex chiesa di S. Fedele, 21 aprile - 1 maggio 2005

ACCESSO AI DATI

SPECIFICHE DI ACCESSO AI DATI

Profilo di accesso: 1

Motivazione: dati liberamente accessibili

COMPILAZIONE

COMPILAZIONE

Data: 2001

Specifiche ente schedatore: Accademia Carrara

Nome: Trichies, Silvia

Funzionario responsabile: Rossi, Francesco

Funzionario responsabile: Valagussa, Giovanni

AGGIORNAMENTO-REVISIONE [1 / 4]

Data: 2006

Nome: Civai, Alessandra

Ente: R03/ Accademia Carrara

Funzionario responsabile: Valagussa, Giovanni

AGGIORNAMENTO-REVISIONE [2 / 4]

Data: 2006

Nome: Muzzin, Silvia

Ente: R03/ Accademia Carrara

Funzionario responsabile: Valagussa, Giovanni

AGGIORNAMENTO-REVISIONE [3 / 4]

Data: 2012

Nome: Civai, Alessandra

Ente: R03/ Accademia Carrara

Funzionario responsabile [1 / 2]: Valagussa, Giovanni

Funzionario responsabile [2 / 2]: Rodeschini, Maria Cristina

AGGIORNAMENTO-REVISIONE [4 / 4]

Data: 2012

Nome: Fracassetti, Lisa

Ente: R03/ Accademia Carrara

Funzionario responsabile [1 / 2]: Valagussa, Giovanni

Funzionario responsabile [2 / 2]: Rodeschini, Maria Cristina

GESTIONE ARCHIVIO

ULTIMA MODIFICA SCHEDA

Ultima modifica scheda - data: 2020/09/17

Ultima modifica scheda - ora: 15.08

PUBBLICAZIONE SCHEDA

Pubblicazione scheda - stato: 1

Pubblicazione scheda - data ultima pubblicazione: 2021/01/17

Pubblicazione scheda - ora ultima pubblicazione: 03.00

Pubblicazione scheda - data precedente pubblicazione: 2020/09/19

Pubblicazione scheda - ora precedente pubblicazione: 02.00