Volto di giovane donna

Sughi Alberto

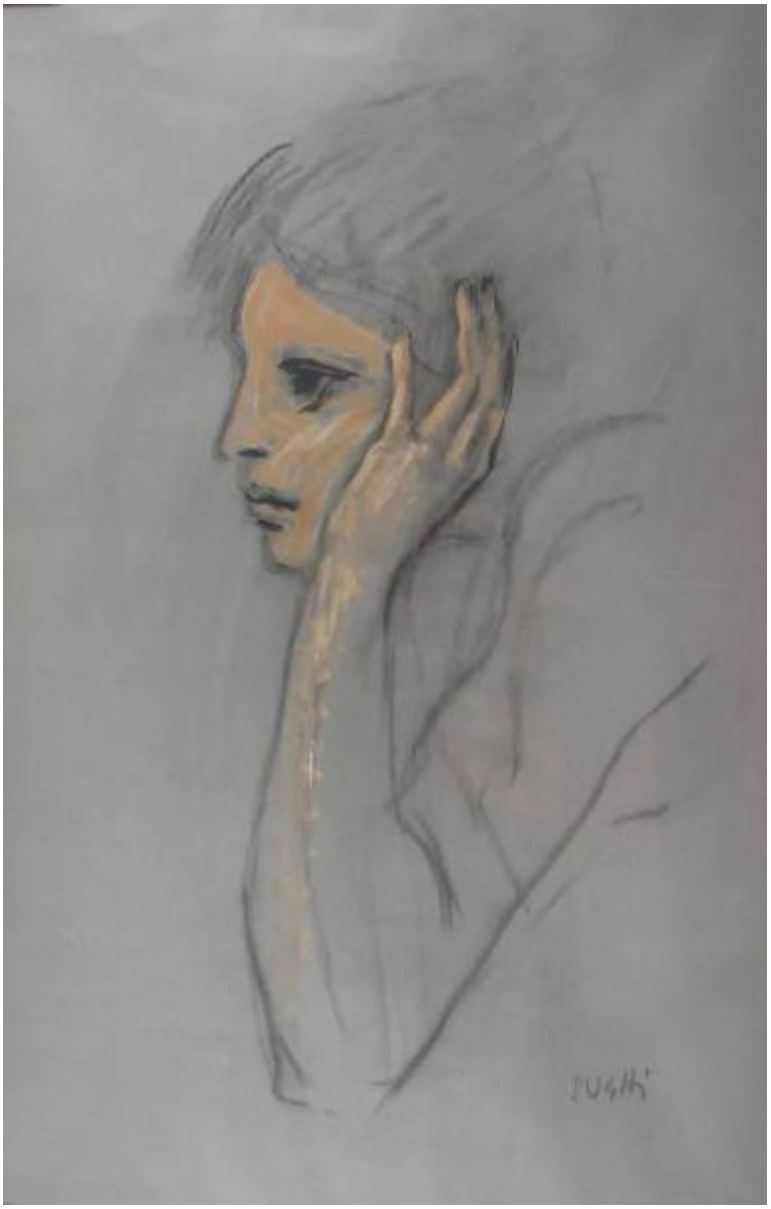

Link risorsa: https://www.lombardiabeniculturali.it/opere-arte/schede/LA010-00146/

Scheda SIRBeC: https://www.lombardiabeniculturali.it/opere-arte/schede-complete/LA010-00146/

CODICI

Unità operativa: LA010

Numero scheda: 146

Codice scheda: LA010-00146

Visibilità scheda: 3

Utilizzo scheda per diffusione: 03

NUMERO INTERNO

Numero interno: 022-02

Tipo scheda: OA

Livello ricerca: C

CODICE UNIVOCO

Codice regione: 03

Numero catalogo generale: 01933349

Ente schedatore: R03/ Fondazione Davide Lajolo

Ente competente: S27

OGGETTO

Gruppo oggetti: disegno

OGGETTO

Definizione: disegno

Identificazione: opera isolata

Disponibiltà del bene: reale

SOGGETTO

Categoria generale: ritratto

Identificazione: Volto di giovane donna

LOCALIZZAZIONE GEOGRAFICO-AMMINISTRATIVA

LOCALIZZAZIONE GEOGRAFICO-AMMINISTRATIVA ATTUALE

Stato: Italia

Regione: Lombardia

Provincia: MI

Nome provincia: Milano

Codice ISTAT comune: 015146

Comune: Milano

COLLOCAZIONE SPECIFICA

Tipologia: casa

Qualificazione: privata

Denominazione: Fondazione Davide Lajolo

Denominazione spazio viabilistico: Via Giovanni Bellezza, 12

Denominazione struttura conservativa - livello 1: Fondazione Davide Lajolo

DATI PATRIMONIALI E COLLEZIONI

INVENTARIO

Data: 2002

Collocazione: Fondazione Davide Lajolo

Numero: DIPINTI 303

Transcodifica del numero di inventario: 2303

CRONOLOGIA

CRONOLOGIA GENERICA

Secolo: sec. XX

CRONOLOGIA SPECIFICA

Da: 1976

Validità: ca.

A: 1977

Validità: ca.

Motivazione cronologia: analisi stilistica

Motivazione cronologia: analisi storica

DEFINIZIONE CULTURALE

AUTORE

Ruolo: autore

Autore/Nome scelto: Sughi Alberto

Dati anagrafici/Periodo di attività: 1928/

Codice scheda autore: MCS10-00124

Sigla per citazione: 00004728

Motivazione dell’attribuzione: firma

DATI TECNICI

Materia e tecnica: carboncino/ tempera su carta grigia

MISURE

Unità: mm

Altezza: 950

Larghezza: 600

Validità: ca.

DATI ANALITICI

DESCRIZIONE

Indicazioni sull'oggetto
profilo di giovane donna con testa appoggiata alla mano; atteggiamento pensoso e sognante; il carboncino tratteggia anche l'intero braccio e la spalla della figura, ma la tempera di colore rosa utilizzata per la resa dell'incarnato ne evidenzia solo il volto e la mano

Indicazioni sul soggetto: FIGURE: GIOVANE DONNA

ISCRIZIONI

Classe di appartenenza: documentaria

Tecnica di scrittura: a carboncino

Tipo di caratteri: stampatello

Posizione: Fronte, in basso a destra

Autore: Sughi Alberto

Trascrizione: sughi

Notizie storico-critiche
Come l'altro disegno della collezione Lajolo (NSK 145), anche questo è eseguito su un foglio di grandi dimensioni con una tecnica che mescola il tratto del carboncino alla pittura a tempera.
Ciò accade di frequente nella produzione di Sughi, per cui non sempre risulta facile distinguere tra disegno e dipinto.
Sughi stesso afferma: "Per il mio modo di procedere nel lavoro, non c'è una netta divisione tra il momento della pittura e il momento del disegno; io continuo a disegnare sul quadro intanto che dipingo, adopero insieme di continuo la

fusaggine, il carboncino e il pennello" (Quintavalle/ Bianchino 2005).
Il soggetto qui raffigurato si avvicina ai numerosi ritratti di donna seduta al tavolino realizzati dall'artista, che rappresentano la figura di profilo, in una posa assai simile a questa, con il volto appoggiato alla mano.
L'esecuzione del disegno dovrebbe risalire a un periodo non lontano da quella dell'altro lavoro di Sughi presente in collezione (1976-'77).
Angela Candiani infatti racconta che i due disegni furono regalati dall'artista uno a Lajolo e uno a lei in un'occasione in cui insieme si recarono a trovarlo nello studio di Cesena (2000, comunicazione orale).

CONSERVAZIONE

STATO DI CONSERVAZIONE

Data: 2007/09/20

Stato di conservazione: buono

CONDIZIONE GIURIDICA E VINCOLI

ACQUISIZIONE

Tipo acquisizione: donazione

Nome: Sughi Alberto

Data acquisizione: 1976-1977

CONDIZIONE GIURIDICA

Indicazione generica: proprietà privata

FONTI E DOCUMENTI DI RIFERIMENTO

DOCUMENTAZIONE FOTOGRAFICA

Genere: documentazione allegata

Tipo: fotografia digitale colore

Codice identificativo: 022-02.tif

Note: totale superficie disegnata

Percorso relativo del file: C:\Documents and Settings\Nora Ciottoli\Desktop\CATALOGAZ\Immagini

Nome del file: 022-02.tif

IMMAGINI DATABASE

Descrizione immagine: totale superficie disegnata

Path dell'immagine originale: LA010

Nome file dell'immagine originale: 022-02.jpg

BIBLIOGRAFIA [1 / 6]

Genere: bibliografia di confronto

Autore: Lajolo D.

Titolo libro o rivista: Il Mondo

Titolo contributo: Alberto Sughi ha sconfitto il provinciale

Luogo di edizione: Milano

Anno di edizione: 1975

Codice scheda bibliografia: LA010-00154

V., pp., nn.: p. 75

BIBLIOGRAFIA [2 / 6]

Genere: bibliografia di confronto

Autore: Lajolo D.

Titolo libro o rivista: Giorni Vie Nuove

Titolo contributo: "La Cena" di Alberto Sughi

Luogo di edizione: Milano

Anno di edizione: 1976

Codice scheda bibliografia: LA010-00153

V., pp., nn.: p. 56

BIBLIOGRAFIA [3 / 6]

Genere: bibliografia di confronto

Autore: Lajolo D.

Titolo libro o rivista: Alberto Sughi. La Cena

Titolo contributo: Per l'ultima cena e per Alberto

Luogo di edizione: Roma

Anno di edizione: 1976

Codice scheda bibliografia: LA010-00156

BIBLIOGRAFIA [4 / 6]

Genere: bibliografia di confronto

Autore: Lajolo D.

Titolo libro o rivista: Romagna

Titolo contributo: Disperazione o protesta?

Luogo di edizione: Cesena (FO)

Anno di edizione: 1977

Codice scheda bibliografia: LA010-00155

BIBLIOGRAFIA [5 / 6]

Genere: bibliografia di confronto

Autore: Lajolo D.

Titolo libro o rivista: Gli uomini dell'arcobaleno

Luogo di edizione: Parma

Anno di edizione: 1984

Codice scheda bibliografia: LA010-00005

V., pp., nn.: pp. 230-231

BIBLIOGRAFIA [6 / 6]

Genere: bibliografia di confronto

Autore: Quintavalle A. C./ Bianchino G.

Titolo libro o rivista: Alberto Sughi

Luogo di edizione: Milano

Anno di edizione: 2005

Codice scheda bibliografia: LA010-00157

V., pp., nn.: pp. 66-67

COMPILAZIONE

COMPILAZIONE

Data: 2007

Specifiche ente schedatore: Fondazione Davide Lajolo

Nome: Mattio, Fiorella

Funzionario responsabile: Ciottoli Sollazzo, Nora

GESTIONE ARCHIVIO

ULTIMA MODIFICA SCHEDA

Ultima modifica scheda - data: 2020/09/17

Ultima modifica scheda - ora: 15.08

PUBBLICAZIONE SCHEDA

Pubblicazione scheda - stato: 1

Pubblicazione scheda - data ultima pubblicazione: 2021/01/17

Pubblicazione scheda - ora ultima pubblicazione: 03.00

Pubblicazione scheda - data precedente pubblicazione: 2020/09/19

Pubblicazione scheda - ora precedente pubblicazione: 02.00