Cucitrice

Cantatore, Domenico

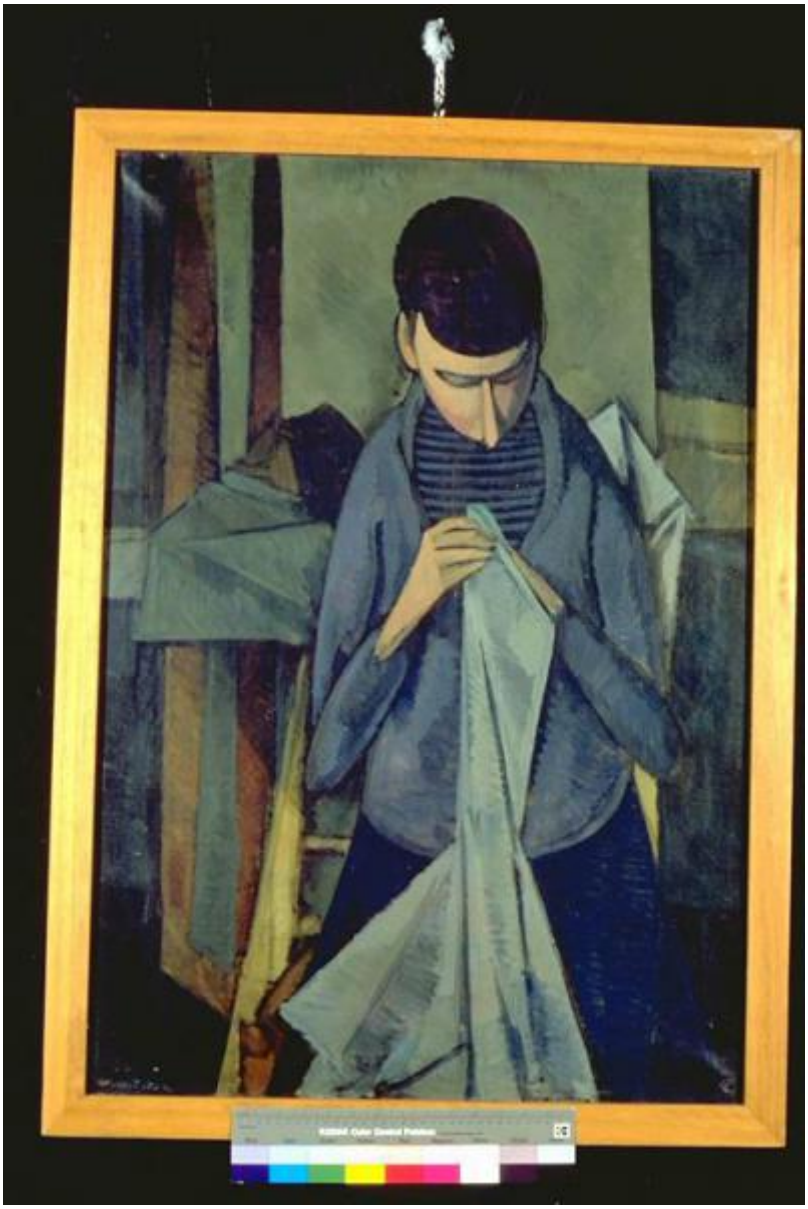

Link risorsa: https://www.lombardiabeniculturali.it/opere-arte/schede/MN120-00347/

Scheda SIRBeC: https://www.lombardiabeniculturali.it/opere-arte/schede-complete/MN120-00347/

CODICI

Unità operativa: MN120

Numero scheda: 347

Codice scheda: MN120-00347

Visibilità scheda: 3

Utilizzo scheda per diffusione: 03

NUMERO INTERNO

Numero interno: 48

Tipo scheda: OA

Livello ricerca: C

CODICE UNIVOCO

Codice regione: 03

Ente schedatore: R03/ Provincia di Mantova

Ente competente: S23

RELAZIONI

RELAZIONI CON ALTRI BENI

Tipo relazione: scheda storica

Tipo scheda: OA

Codice bene: 67

OGGETTO

Gruppo oggetti: pittura

OGGETTO

Definizione: dipinto

Identificazione: opera isolata

Disponibiltà del bene: reale

SOGGETTO

Categoria generale: genere

Identificazione: Figura femminile ritratta mentre cuce un abito

Titolo: Cucitrice

LOCALIZZAZIONE GEOGRAFICO-AMMINISTRATIVA

LOCALIZZAZIONE GEOGRAFICO-AMMINISTRATIVA ATTUALE

Stato: Italia

Regione: Lombardia

Provincia: MN

Nome provincia: Mantova

Codice ISTAT comune: 020065

Comune: Suzzara

COLLOCAZIONE SPECIFICA

Tipologia: museo

Qualificazione: pubblico

Denominazione: Galleria Civica di Arte Contemporanea

Denominazione spazio viabilistico: Via Guido da Suzzara, 48/B

Denominazione struttura conservativa - livello 1: Galleria Civica di Arte Contemporanea

Tipologia struttura conservativa: museo

Collocazione originaria: SC

ALTRE LOCALIZZAZIONI GEOGRAFICO-AMMINISTRATIVE

Tipo di localizzazione: luogo di collocazione successiva

COLLOCAZIONE SPECIFICA

Tipologia: scuola

Qualificazione: superiore

Denominazione: Istituto Magistrale

Denominazione struttura conservativa - livello 1: PREMIO SUZZARA 1950

Specifiche: Vedere se prima del Premio era stato esposto a una tale Gall. del grattacielo, di Legnano.

DATA

Data ingresso: 1950

Data uscita: 1950

DATI PATRIMONIALI E COLLEZIONI

INVENTARIO

Data: 2000

Numero: 67

Transcodifica del numero di inventario: 000067

GEOREFERENZIAZIONE TRAMITE PUNTO

Tipo di localizzazione: localizzazione fisica

DESCRIZIONE DEL PUNTO

PUNTO|Coordinata X: 638070,46493

PUNTO|Coordinata Y: 4983670,6137

CARATTERISTICHE DEL PUNTO

Quota s.l.m.: 20

Proiezione e Sistema di riferimento: WGS84 UTM32

CRONOLOGIA

CRONOLOGIA GENERICA

Secolo: sec. XX

Frazione di secolo: terzo quarto

CRONOLOGIA SPECIFICA

Da: 1950

Validità: post

A: 1950

Validità: ante

Motivazione cronologia: documentazione

Motivazione cronologia: iscrizione

DEFINIZIONE CULTURALE

AUTORE

Ruolo: esecutore

Autore/Nome scelto: Cantatore, Domenico

Dati anagrafici/Periodo di attività: 1906-1998

Motivazione dell’attribuzione: firma

DATI TECNICI

Materia e tecnica: olio su tela

MISURE

Altezza: 99,5

Larghezza: 71

Codifica Iconclass: 31 AA 23 5 : 46 A 17

Indicazioni sul soggetto: FIGURE: CUCITRICE. ABBIGLIAMENTO: ABITO. INTERNO.

DATI ANALITICI

ISCRIZIONI [1 / 13]

Classe di appartenenza: documentaria

Tecnica di scrittura: a pennello

Tipo di caratteri: corsivo

Posizione: In basso a sinistra

Trascrizione: Cantatore

ISCRIZIONI [2 / 13]

Classe di appartenenza: etichetta

Tecnica di scrittura: tipografico

Tipo di caratteri: stampato

Posizione: retro della tela - a sinistra

Trascrizione: GALLERIA D'ARTE DEL GRATTACIELO Piazza S. Magno, 9 LEGNANO dal al

ISCRIZIONI [3 / 13]

Classe di appartenenza: documentaria

Tecnica di scrittura: a pennello

Posizione: retro del telaio - stecca superiore

Trascrizione: 495

ISCRIZIONI [4 / 13]

Classe di appartenenza: etichetta

Tecnica di scrittura: a penna

Tipo di caratteri: corsivo

Posizione: retro del telaio - stecca superiore

Trascrizione: Rassegna d'Arte Domenico Cantatore Cucitrice

ISCRIZIONI [5 / 13]

Classe di appartenenza: etichetta

Tecnica di scrittura: a penna

Tipo di caratteri: corsivo

Posizione: retro del telaio - stecca superiore

Trascrizione: (illeggibile) Cairola

ISCRIZIONI [6 / 13]

Classe di appartenenza: etichetta

Tecnica di scrittura: tipografico - a macchina

Tipo di caratteri: stampato

Posizione: retro del telaio - stecca superiore

Trascrizione
PREMIO SUZZARA 1950 Nome e cognome Domenico Cantatore Titolo dell'opera Cucitrice Prezzo di vendita 120.000 Proprietario l'autore Indirizzo Milano, v.le Premuda 21 Pregasi di incollare questo talloncino sul retro del dipinto o per le sculture sul fondo della base.

ISCRIZIONI [7 / 13]

Classe di appartenenza: etichetta

Tecnica di scrittura: tipografico - a pennarell

Tipo di caratteri: stampato

Posizione: retro del telaio - stecca superiore

Trascrizione: "Comune di Suzzara Galleria d' Arte Contemporanea 67 "

ISCRIZIONI [8 / 13]

Classe di appartenenza: documentaria

Tecnica di scrittura: a pennarello

Posizione: retro del telaio - stecca superiore

Trascrizione: 25

ISCRIZIONI [9 / 13]

Classe di appartenenza: etichetta

Tecnica di scrittura: tipografico

Tipo di caratteri: stampato

Posizione: retro del telaio - stecca sinistra

Trascrizione: Domenico Cantatore Cucitrice, 1950 Premio Suzzara 1950 olio su tela, cm 99,5x71

ISCRIZIONI [10 / 13]

Classe di appartenenza: etichetta

Tecnica di scrittura: tipografico

Tipo di caratteri: stampato

Posizione: retro del telaio - stecca destra

Trascrizione
Liguigli Fine Arts Service - V. Carlo Mancini 8/10 26900 Lodi - Tel. 0371/43.80.2 Fax 0371/439262 Prestatore Galleria Civica d'Arte contem. Marca 4090/2 Mostra "XX Premio Nazionale" Civica Galleria di Gallarate 19/11/2000

ISCRIZIONI [11 / 13]

Classe di appartenenza: etichetta

Tecnica di scrittura: tipografico

Tipo di caratteri: lettere capitali

Posizione: retro della cornice - stecca superiore

Trascrizione: DOMENICO CANTATORE "CUCITRICE" 1950

ISCRIZIONI [12 / 13]

Classe di appartenenza: etichetta

Tecnica di scrittura: a pennarello

Tipo di caratteri: lettere capitali

Posizione: retro della cornice - stecca superiore

Trascrizione: SI 6

ISCRIZIONI [13 / 13]

Classe di appartenenza: documentaria

Tecnica di scrittura: a pennarello

Tipo di caratteri: lettere capitali

Posizione: retro della cornice - stecca superiore

Trascrizione: CH

STEMMI, EMBLEMI, MARCHI [1 / 2]

Classe di appartenenza: marchio

Qualificazione: civile

Quantità: 2

Posizione: retro del telaio - stecca superiore

Descrizione: PREMIO SUZZARA Lavoro e Lavoratori nell'Arte

STEMMI, EMBLEMI, MARCHI [2 / 2]

Classe di appartenenza: bollo

Qualificazione: civile

Identificazione: doganale

Quantità: 1

Posizione: retro della cornice - stecca superiore

Descrizione: DOGANA BRENNERO - AUTOSTRADA T.E.

Notizie storico-critiche
Alla III edizione del Premio Suzzara (1950) vinse una pompa centrifoga.
La forma è riassunta in blocchi saldi e compatti attrverso una disciplinata ostruzione volumetrica, tendente al geometrico. Il colore privo di accensioni contribuisce a creare un effetto di sobrietà.
L'artista nasce a Ruvo di Puglia (Bari), nel 1906. Autodidatta. A diciotto anni si trasferisce a Milano dove stringe amicizia con vari artisti e letterati. Nel 1928 allestisce una mostra al Circolo Artistico di Bari. Nel 1930 tiene una personale alla galleria di Milano. Dal 1932 al 1934 soggiona a Parigi dove ha la possibilità di osservare l'opera di Cezanne, Van Gogh, Matisse Modigliani e Picasso. Tornato in Italia si dedica a rappresentare tematiche di interni con donne intente a spogliarsi o a pettinarsi in ambienti disadorni immerse in una luce livida. Si dedica anche all'illustrazione e all'insegnamento. Partecipa a varie edizioni del Premio Bergamo, alle Quadriennali di Roma e alle Biennali di Venezia. Sul finire degli anni '40 la sua produzione è caratterizzata da forme ancor piu scabre, ed agli accordi tonali subentrano timbri cromatici luminosi.

CONSERVAZIONE

STATO DI CONSERVAZIONE

Data: 2001/06/11

Stato di conservazione: discreto

Indicazioni specifiche: Il telaio dovrebbe essere sostituito, poichè la tela presenta delle increspature agli angoli.

Fonte: osservazione diretta

CONDIZIONE GIURIDICA E VINCOLI

ACQUISIZIONE

Tipo acquisizione: donazione

Nome: Associazione Nazionale Amici del Premio Suzzara

Data acquisizione: 1974

CONDIZIONE GIURIDICA

Indicazione generica: proprietà Ente pubblico territoriale

Indicazione specifica: Comune di Suzzara

Indirizzo: P.zza Castello, 1 - 46029 Suzzara (MN)

FONTI E DOCUMENTI DI RIFERIMENTO

DOCUMENTAZIONE FOTOGRAFICA

Genere: documentazione allegata

Tipo: immagine digitale PCD

Codice identificativo: IMG0047

Nome del file: IMG0047.pcd

IMMAGINI DATABASE

Path dell'immagine originale: MN120

Nome file dell'immagine originale: IMG0047.jpg

BIBLIOGRAFIA [1 / 2]

Genere: bibliografia di confronto

Autore: L.Carluccio

Titolo contributo: Cantatore

Luogo di edizione: Torino-Parigi

Anno di edizione: 1977

BIBLIOGRAFIA [2 / 2]

Genere: bibliografia di confronto

Autore: A.Sala

Titolo contributo: Cantatore

Luogo di edizione: Ferrara

Anno di edizione: 1981

MOSTRE [1 / 9]

Titolo: RASSEGNA DEI PREMI SUZZARA DAL 1948 AL 1956

Luogo, sede espositiva, data: MANTOVA, , 1956

MOSTRE [2 / 9]

Titolo: MOSTRA RETROSPETTIVA "LAVORO E LAVORATORI NELL'ARTE"

Luogo, sede espositiva, data: Suzzara, , 1963

MOSTRE [3 / 9]

Titolo: LAVORO E LAVORATORI NELL'ARTE: RETROSPETTIVA DEI VENTI ANNI DEL "PREMIO SUZZARA" 1948/1968

Luogo, sede espositiva, data: SCANDICCI, , 1968

MOSTRE [4 / 9]

Titolo: RAPPRESENTAZIONE DELLA FIGURA FEMMINILE NELLA CONCEZIONE DEL PREMIO SUZZARA

Luogo, sede espositiva, data: Suzzara, , 1984

MOSTRE [5 / 9]

Titolo: SELEZIONE DI OPERE DELLA COLLEZIONE DEL PREMIO SUZZARA

Luogo, sede espositiva, data: PRAGA, , 1985

MOSTRE [6 / 9]

Titolo: Il Premio Suzzara. Selezione di opere (1948-1994)

Luogo, sede espositiva, data: MANTOVA, , 1994

MOSTRE [7 / 9]

Titolo: Il 1950: Premi ed esposizioni nell'Italia del dopoguerra

Luogo, sede espositiva, data: GALLARATE, , 2000

MOSTRE [8 / 9]

Titolo: RASSEGNA NAZIONALE DI ARTI NAIVES

Luogo, sede espositiva, data: LUZZARA, , 2001

MOSTRE [9 / 9]

Titolo: Opere del Premio Suzzara 1948-1953

Luogo, sede espositiva, data: Suzzara, , 1996

COMPILAZIONE

COMPILAZIONE

Data: 2001

Specifiche ente schedatore: Provincia di Mantova

Nome: Montanari, E.

Funzionario responsabile: Negri, A.

GESTIONE ARCHIVIO

ULTIMA MODIFICA SCHEDA

Ultima modifica scheda - data: 2021/05/21

Ultima modifica scheda - ora: 19.10

PUBBLICAZIONE SCHEDA

Pubblicazione scheda - stato: 1

Pubblicazione scheda - data ultima pubblicazione: 2021/05/27

Pubblicazione scheda - ora ultima pubblicazione: 02.00

Pubblicazione scheda - data precedente pubblicazione: 2020/09/15

Pubblicazione scheda - ora precedente pubblicazione: 18.24