Ritratto di Alberico Sala

Sassu Aligi

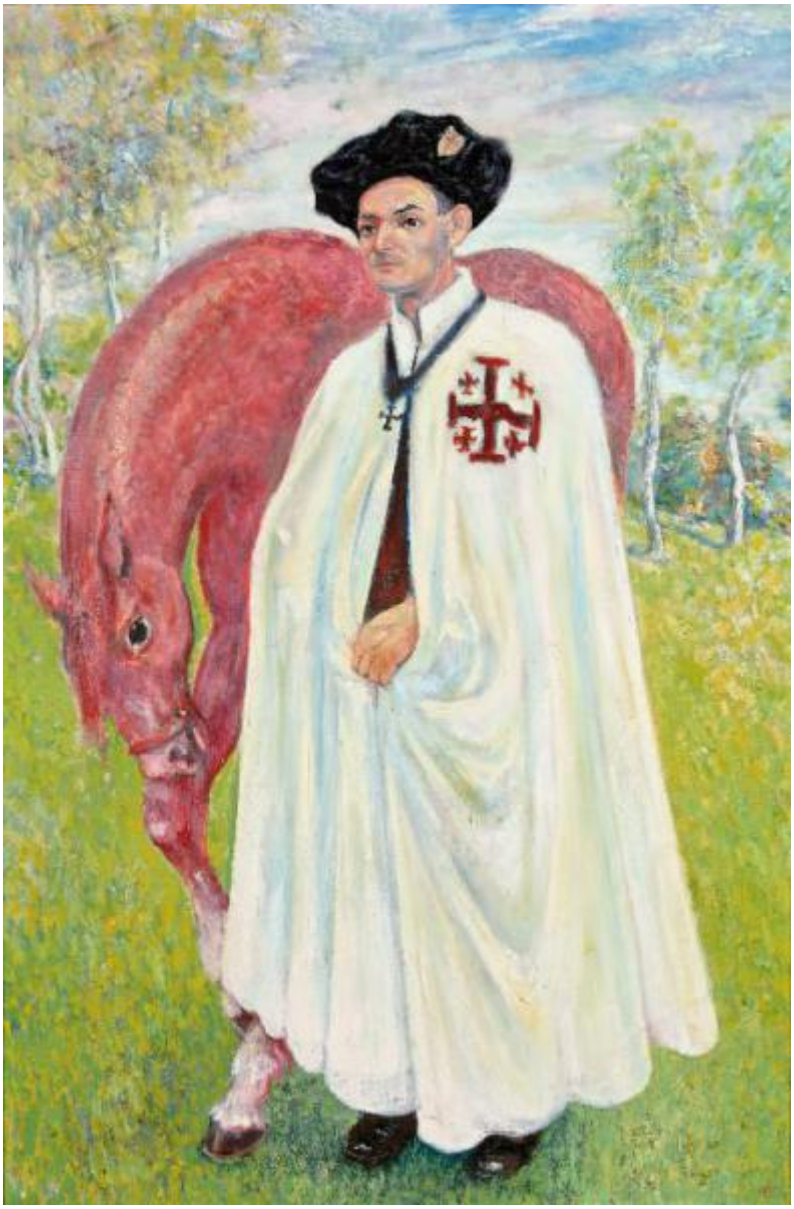

Link risorsa: https://www.lombardiabeniculturali.it/opere-arte/schede/U0180-00212/

Scheda SIRBeC: https://www.lombardiabeniculturali.it/opere-arte/schede-complete/U0180-00212/

CODICI

Unità operativa: U0180

Numero scheda: 212

Codice scheda: U0180-00212

Visibilità scheda: 2

Utilizzo scheda per diffusione: 03

Tipo scheda: OA

Livello ricerca: P

CODICE UNIVOCO

Codice regione: 03

Ente schedatore: R03/ Museo Civico di Crema e del Cremasco

Ente competente: S23

Ente proponente: Regione Lombardia

OGGETTO

Gruppo oggetti: pittura

OGGETTO

Definizione: dipinto

Identificazione: opera isolata

QUANTITA'

Numero: 1

Disponibiltà del bene: reale

SOGGETTO

Categoria generale: ritratto

Identificazione: Ritratto del poeta Alberico Sala

Titolo: Ritratto di Alberico Sala

LOCALIZZAZIONE GEOGRAFICO-AMMINISTRATIVA

LOCALIZZAZIONE GEOGRAFICO-AMMINISTRATIVA ATTUALE

Stato: Italia

Regione: Lombardia

Provincia: CR

Nome provincia: Cremona

Codice ISTAT comune: 019035

Comune: Crema

COLLOCAZIONE SPECIFICA

Denominazione struttura conservativa - livello 1: Museo Civico di Crema e del Cremasco

CRONOLOGIA

CRONOLOGIA GENERICA

Secolo: sec. XX

Frazione di secolo: seconda metà

CRONOLOGIA SPECIFICA

Da: 1970

Validità: ca

A: 1971

Validità: ca

Motivazione cronologia: analisi stilistica

Motivazione cronologia: bibliografia

DEFINIZIONE CULTURALE

AUTORE

Ruolo: ideatore ed esecutore

Autore/Nome scelto: Sassu Aligi

Dati anagrafici/Periodo di attività: 1912/2000

Motivazione dell’attribuzione: bibliografia

DATI TECNICI

Materia e tecnica: olio su tela

MISURE

Altezza: 148,5

Larghezza: 98,5

Formato: rettangolare

Codifica Iconclass: 31 A 71: 61 B (Alberico Sala)

Indicazioni sul soggetto: RITRATTI: uomo. ABBIGLIAMENTO: mantello dei cavalieri di Malta. ANIMALI: cavallo.

DATI ANALITICI

ISCRIZIONI

Classe di appartenenza: documentaria

Lingua: Italiano

Tecnica di scrittura: matita

Tipo di caratteri: corsivo

Posizione: in basso a destra

Autore: Aligi Sassu

Trascrizione: SASSU

CONSERVAZIONE

STATO DI CONSERVAZIONE

Data: 2009

Stato di conservazione: buono

Fonte: osservazione diretta

CONDIZIONE GIURIDICA E VINCOLI

CONDIZIONE GIURIDICA

Indicazione generica: proprietà Ente pubblico territoriale

Indicazione specifica: Museo Civico di Crema e del Cremasco

FONTI E DOCUMENTI DI RIFERIMENTO

DOCUMENTAZIONE FOTOGRAFICA

Genere: documentazione allegata

Tipo: immagine digitale

Percorso relativo del file: 2009

Nome del file: 00000746.jpg

IMMAGINI DATABASE

Path dell'immagine originale: U0180

Nome file dell'immagine originale: 00000746.jpg

BIBLIOGRAFIA

Genere: bibliografia specifica

Autore: Martinelli R., Ravasi T., Fantaguzzi F.

Titolo contributo: Attività del Museo Civico, in "Insula Fulcheria"

Luogo di edizione: Crema

Anno di edizione: 2003

V., pp., nn.: p. 234

COMPILAZIONE

COMPILAZIONE

Data: 2009

Specifiche ente schedatore: Museo Civico di Crema e del Cremasco

Nome: Miscioscia, Annunziata

Funzionario responsabile: Martinelli, R.

GESTIONE ARCHIVIO

ULTIMA MODIFICA SCHEDA

Ultima modifica scheda - data: 2021/08/03

Ultima modifica scheda - ora: 10.10

PUBBLICAZIONE SCHEDA

Pubblicazione scheda - stato: 1

Pubblicazione scheda - data ultima pubblicazione: 2021/08/04

Pubblicazione scheda - ora ultima pubblicazione: 02.00

Pubblicazione scheda - data precedente pubblicazione: 2015/02/15

Pubblicazione scheda - ora precedente pubblicazione: 08.30