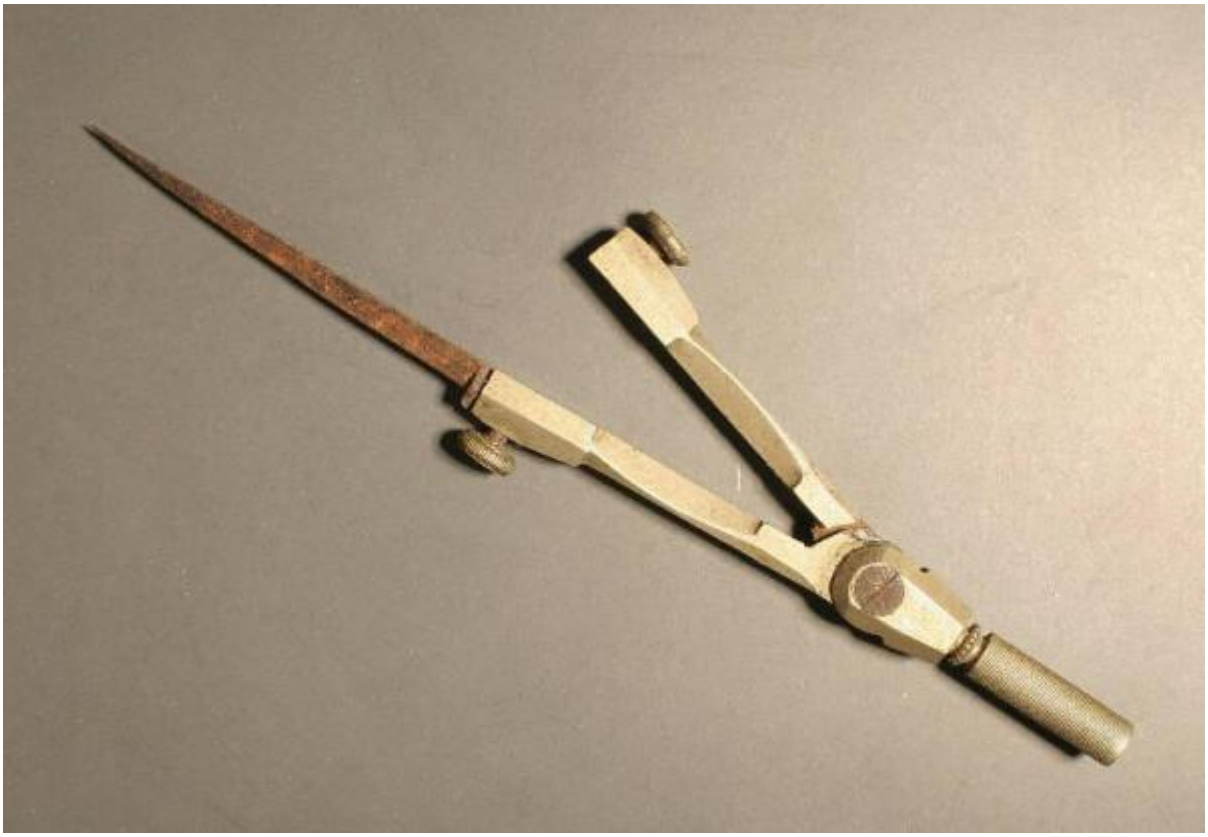

Link risorsa: https://www.lombardiabeniculturali.it/scienza-tecnologia/schede/6w010-00006/

Scheda SIRBeC: https://www.lombardiabeniculturali.it/scienza-tecnologia/schede-complete/6w010-00006/

CODICI

Unità operativa: 6w010

Numero scheda: 6

Codice scheda: 6w010-00006

Visibilità scheda: 3

Utilizzo scheda per diffusione: 03

Tipo scheda: PST

Livello ricerca: P

CODICE UNIVOCO

Codice regione: 03

Numero catalogo generale: 02033564

Ente schedatore: R03/ Fondazione Francioli

Ente competente: S23

OGGETTO

QUANTITA'

Numero: 1

LOCALIZZAZIONE GEOGRAFICO-AMMINISTRATIVA

LOCALIZZAZIONE GEOGRAFICO-AMMINISTRATIVA ATTUALE

Stato: Italia

Regione: Lombardia

Provincia: MN

Nome provincia: Mantova

Codice ISTAT comune: 020068

Comune: Villimpenta

COLLOCAZIONE SPECIFICA

Tipologia: dipendenza

Denominazione: Museo della Fondazione Francioli Nuvolari

Denominazione spazio viabilistico: Via Roma, 65

Denominazione struttura conservativa - livello 1: Collezione privata Francioli Carmen

Altra denominazione: Rustico di Palazzo Francioli Nuvolari

ALTRE LOCALIZZAZIONI GEOGRAFICO-AMMINISTRATIVE

LOCALIZZAZIONE GEOGRAFICO-AMMINISTRATIVA

Stato: Italia

Regione: Lombardia

Provincia: MN

Comune: Villimpenta

COLLOCAZIONE SPECIFICA

Tipologia: casa

Qualificazione: privata

Denominazione: Palazzo Nuvolari

Denominazione spazio viabilistico: Piazza Roma, 47

Denominazione struttura conservativa - livello 1: Collezione privata Francioli Carmen

Specifiche: sala primo piano

DATA

Data ingresso: 1992 post

DATI PATRIMONIALI E COLLEZIONI

INVENTARIO

Data: 1992

Numero: Y01

COLLEZIONI

Nome del collezionista: Francioli Ugo

Data ingresso del bene nella collezione: 1992 ante

GEOREFERENZIAZIONE TRAMITE PUNTO

Tipo di localizzazione: localizzazione fisica

DESCRIZIONE DEL PUNTO

PUNTO|Coordinata X: 659639,40972

PUNTO|Coordinata Y: 5001191,2129

CARATTERISTICHE DEL PUNTO

Quota s.l.m.: 18

Proiezione e Sistema di riferimento: WGS84 UTM32

CRONOLOGIA

CRONOLOGIA GENERICA

Fascia cronologica di riferimento: sec. XIX

Motivazione cronologia: contesto

DATI TECNICI

Materia e tecnica: alluminio

Materia e tecnica: acciaio

MISURE

Unità: cm

Lunghezza: 10

DATI ANALITICI

DESCRIZIONE

Oggetto
Compasso a punte mobili: impugnatura superiore in alluminio con testa a cilindro zigrinato. Due viti laterali per il fissaggio delle punte mobili (di cui 1 manca) a sezione triangolare. La punta mobile rimasta è in acciaio.

Funzione: prendere e riportare le distanze tra due punti.

Modalità d'uso
si aprono i bracci alla larghezza necessaria per posare le punte del compasso in corrispondenza degli estremi della misura da prendere. Per rimuovere le punte dai bracci si svitano le viti di ottone.

Cronologia d'uso: sec. XIX - sec. XX prima metà

ISCRIZIONI

Classe di appartenenza: documentaria

Lingua: italiana

Tecnica di scrittura: incisione

Tipo di caratteri: corsivo

Posizione: all'esterno di uno dei bracci

Trascrizione: Francioli

CONSERVAZIONE

STATO DI CONSERVAZIONE

Data: 2008

Stato di conservazione: mediocre

Indicazioni specifiche: manca una punta

CONDIZIONE GIURIDICA E VINCOLI

CONDIZIONE GIURIDICA

Indicazione generica: proprietà privata

FONTI E DOCUMENTI DI RIFERIMENTO

DOCUMENTAZIONE FOTOGRAFICA

Genere: documentazione allegata

Tipo: fotografia colore

Autore: Fera, Riccardo

Data: 2007/00/00

Codice identificativo: FrancioliNuvolari277

Percorso relativo del file: E:\Villimpenta_Definitivo

Nome del file: Museo_Francioli_Nuvolari - 277.Jpg

IMMAGINI DATABASE

Path dell'immagine originale: 6w010

Nome file dell'immagine originale: Museo_Francioli_Nuvolari - 277.jpg

BIBLIOGRAFIA [1 / 2]

Genere: bibliografia di confronto

Autore: Ronzon, L./ Sutera, S. (a cura di)

Titolo libro o rivista: Quaderni del Museo Nazionale della Scienza e della Tecnologia. 2

Titolo contributo: Strumentazione scientifica. Conservare ed esporre

Luogo di edizione: Milano

Anno di edizione: 2005

BIBLIOGRAFIA [2 / 2]

Genere: bibliografia di confronto

Autore: Brunetti R./ Rovida E.

Titolo libro o rivista
La sezione "Disegno Tecnico" del Museo Lombardo di Storia dell'Agricoltura S. Angelo Lodigiano (Lodi)

Luogo di edizione: S. Angelo Lodigiano

Anno di edizione: 2006

ACCESSO AI DATI

SPECIFICHE DI ACCESSO AI DATI

Profilo di accesso: 1

Motivazione: dati pubblicabili

COMPILAZIONE

COMPILAZIONE

Data: 2008

Specifiche ente schedatore: Fondazione Francioli

Nome: Barozzi, Giancorrado

Funzionario responsabile: Bertolotti, Maurizio

GESTIONE ARCHIVIO

ULTIMA MODIFICA SCHEDA

Ultima modifica scheda - data: 2020/07/30

Ultima modifica scheda - ora: 16.00

PUBBLICAZIONE SCHEDA

Pubblicazione scheda - stato: 1

Pubblicazione scheda - data ultima pubblicazione: 2020/09/15

Pubblicazione scheda - ora ultima pubblicazione: 04.00

Pubblicazione scheda - data precedente pubblicazione: 2020/07/18

Pubblicazione scheda - ora precedente pubblicazione: 02.00