# Catacomba

## Turletti Celestino; Serra Luigi

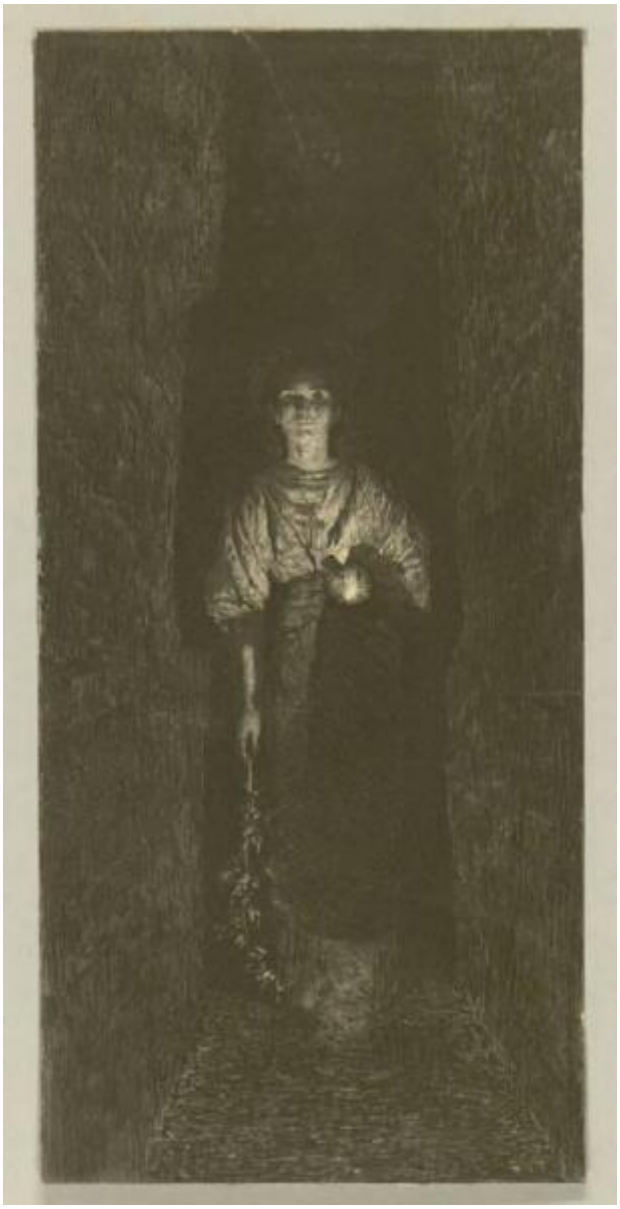

Link risorsa: https://www.lombardiabeniculturali.it/stampe/schede/H0080-01451/

Scheda SIRBeC: https://www.lombardiabeniculturali.it/stampe/schede-complete/H0080-01451/

## CODICI

Unità operativa: H0080

Numero scheda: 1451

Codice scheda: H0080-01451

Visibilità scheda: 3

Utilizzo scheda per diffusione: 03

Tipo scheda: S

Livello ricerca: P

**CODICE UNIVOCO**

Codice regione: 03

Numero catalogo generale: 00639269

Ente schedatore: R03/ Raccolta delle Stampe Achille Bertarelli

Ente competente: S27

## RELAZIONI

**RELAZIONI CON ALTRI BENI**

Tipo relazione: è compreso

Tipo scheda: COL

Codice bene: 03

Codice IDK della scheda correlata: COL-H0080-0000001

## OGGETTO

**OGGETTO**

Definizione: stampa smarginata

Tipologia: stampa di riproduzione

Disponibiltà del bene: reale

**SOGGETTO**

Identificazione: Figura femminile cammina lungo un cunicolo

Titolo: Catacomba

Tipo titolo: da Giubbini, 1976, p. 288, n. 16

## LOCALIZZAZIONE GEOGRAFICO-AMMINISTRATIVA

### LOCALIZZAZIONE GEOGRAFICO-AMMINISTRATIVA ATTUALE

Stato: Italia

Regione: Lombardia

Provincia: MI

Nome provincia: Milano

Codice ISTAT comune: 015146

Comune: Milano

### COLLOCAZIONE SPECIFICA

Tipologia: castello

Denominazione: Castello Sforzesco - complesso

Denominazione spazio viabilistico: Piazza Castello

Denominazione struttura conservativa - livello 1: Civiche Raccolte Grafiche e Fotografiche del Castello Sforzesco

Denominazione struttura conservativa - livello 2: Raccolta delle Stampe Achille Bertarelli

Tipologia struttura conservativa: museo

Altra denominazione: Castello di Porta Giovia

## DATI PATRIMONIALI E COLLEZIONI

### INVENTARIO

Data: 1929-

Numero: Mod. p. 72-15

### COLLEZIONI

Denominazione: Civica Raccolta delle Stampe Achille Bertarelli

## GEOREFERENZIAZIONE TRAMITE PUNTO

Tipo di localizzazione: localizzazione fisica

### DESCRIZIONE DEL PUNTO

PUNTO|Coordinata X: 514046,01806

PUNTO|Coordinata Y: 5035290,9662

Proiezione e Sistema di riferimento: WGS84 UTM32

## CRONOLOGIA

**CRONOLOGIA GENERICA**

Secolo: sec. XIX

**CRONOLOGIA SPECIFICA**

Da: 1874

Validità: ca.

A: 1874

Validità: ca.

Motivazione cronologia: bibliografia

## DEFINIZIONE CULTURALE

**AUTORE [1 / 2]**

Ruolo: incisore

Autore/Nome scelto: Turletti Celestino

Dati anagrafici/Periodo di attività: 1845/ 1904

Codice scheda autore: IC010-21431

Sigla per citazione: 00003574

Motivazione dell’attribuzione: bibliografia

**AUTORE [2 / 2]**

Ruolo: inventore

Autore/Nome scelto: Serra Luigi

Dati anagrafici/Periodo di attività: 1846/ 1888

Codice scheda autore: IC010-19848

Sigla per citazione: 00003586

Motivazione dell’attribuzione: bibliografia

**STATO DELL' OPERA**

Stato: imprecisabile

## DATI TECNICI

Materia e tecnica: acquaforte

**MISURE**

Mancanza: MNR

**MISURE FOGLIO**

Unità: mm

Altezza: 320

Larghezza: 151

## DATI ANALITICI

**STEMMI, EMBLEMI, MARCHI**

Classe di appartenenza: timbro a inchiostro

Qualificazione: inventariale

Quantità: 1

Posizione: al verso, in basso

Descrizione: RIC.° 1456

Notizie storico-critiche
Il cat. Giubbini informa che la stampa è stata pubblicata all'interno della cartella della XXXIII esposizione della Società Promotrice di Torino del 1874.

## CONSERVAZIONE

**STATO DI CONSERVAZIONE**

Data: 04/05/2004

Stato di conservazione: discreto

## CONDIZIONE GIURIDICA E VINCOLI

**ACQUISIZIONE**

Tipo acquisizione: legato

Nome: Silvestri, Oreste

Data acquisizione: 1937

**CONDIZIONE GIURIDICA**

Indicazione generica: proprietà Ente pubblico territoriale

Indicazione specifica: Comune di Milano

Indirizzo: Piazza della Scala, 2 - 20121 Milano

## FONTI E DOCUMENTI DI RIFERIMENTO

### DOCUMENTAZIONE FOTOGRAFICA

Genere: documentazione allegata

Tipo: fotografia digitale

Codice identificativo: 072_015_

Percorso relativo del file: mod\piccole

Nome del file: 072_015_.jpg

### IMMAGINI DATABASE

Path dell'immagine originale: H0080

Nome file dell'immagine originale: 072_015_.jpg

### BIBLIOGRAFIA

Genere: bibliografia specifica

Autore: Giubbini G.

Luogo di edizione: Genova

Anno di edizione: 1976

Codice scheda bibliografia: H0080-00080

Sigla per citazione: 00000080

V., pp., nn.: p. 288 n. 16

## ACCESSO AI DATI

### SPECIFICHE DI ACCESSO AI DATI

Profilo di accesso: 1

Motivazione: dati liberamente accessibili

## COMPILAZIONE

### COMPILAZIONE

Data: 2004

Specifiche ente schedatore: Raccolta delle Stampe Achille Bertarelli

Nome: Alberti, Alessia

Funzionario responsabile: Mori, Giovanna

## GESTIONE ARCHIVIO

### ULTIMA MODIFICA SCHEDA

Ultima modifica scheda - data: 2021/01/25

Ultima modifica scheda - ora: 18.42

### PUBBLICAZIONE SCHEDA

Pubblicazione scheda - stato: 1

Pubblicazione scheda - data ultima pubblicazione: 2021/05/14

Pubblicazione scheda - ora ultima pubblicazione: 02.00

Pubblicazione scheda - data precedente pubblicazione: 2018/01/15

Pubblicazione scheda - ora precedente pubblicazione: 08.30