Mulino dei Mauri

Asso (CO)

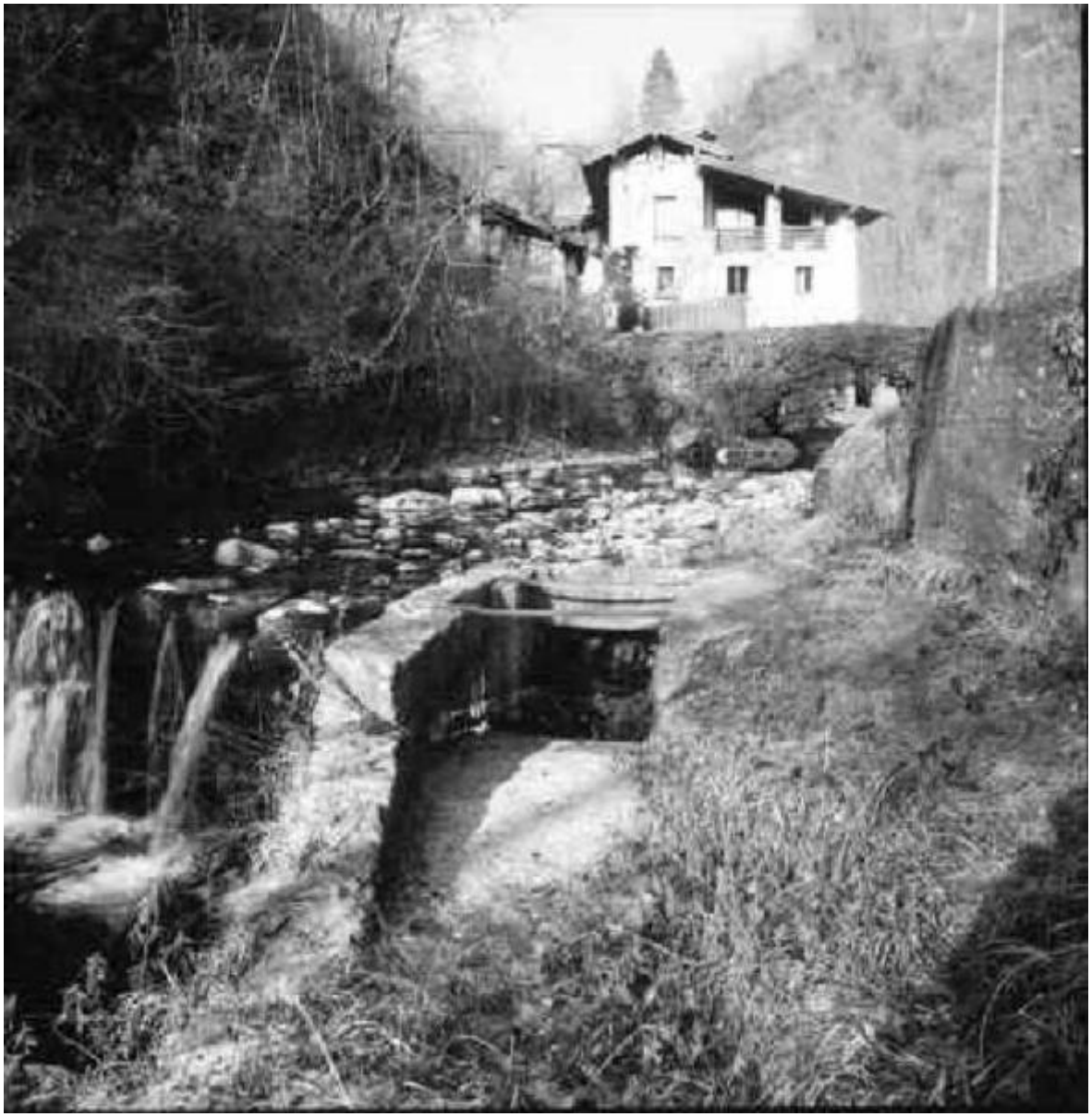

Link risorsa: https://www.lombardiabeniculturali.it/architetture/schede/E1100-00027/

Scheda SIRBeC: https://www.lombardiabeniculturali.it/architetture/schede-complete/E1100-00027/

CODICI

Unità operativa: E1100

Numero scheda: 27

Codice scheda: E1100-00027

Visibilità scheda: 3

Utilizzo scheda per diffusione: 03

Tipo scheda: A

Livello ricerca: C

CODICE UNIVOCO

Codice regione: 03

Ente schedatore: R03/ Museo Etnologico Monza e Brianza

Ente competente: S26

OGGETTO

OGGETTO

Ambito tipologico principale: architettura industriale e produttiva

Definizione tipologica: mulino

Qualificazione: ad acqua

Denominazione: Mulino dei Mauri

ALTRA DENOMINAZIONE

Genere denominazione: originaria

Denominazione: Molino detto dei Mauri

LOCALIZZAZIONE GEOGRAFICO-AMMINISTRATIVA

LOCALIZZAZIONE GEOGRAFICO-AMMINISTRATIVA

Stato: Italia

Regione: Lombardia

Provincia: CO

Nome provincia: Como

Codice ISTAT comune: 013013

Comune: Asso

Località: Pagnano Valassina

Indirizzo: Località Molini, 9

Altra località: Molini

LOCALIZZAZIONE CATASTALE

Tipo di localizzazione: localizzazione fisica

LOCALIZZAZIONE CATASTALE

Comune: Asso

Foglio/Data: 9/ 1984

Particelle: 389

NOTIZIE STORICHE

NOTIZIA [1 / 4]

Riferimento: intero bene

Notizia sintetica: notizie

Notizia: 1755 Catasto teresiano di Pagnano: Casa con mulino di proprietà Curione Di Giovanni Ambrogio q. Antonio

CRONOLOGIA, ESTREMO REMOTO [1 / 4]

Secolo: sec. XVIII

Data: 1755/00/00

CRONOLOGIA, ESTREMO RECENTE [1 / 4]

Secolo: sec. XVIII

Data: 1755/00/00

NOTIZIA [2 / 4]

Riferimento: intero bene

Notizia sintetica: notizie

Notizia
1875 Catasto Cessato di Pagnano: Molino da grano e mola d'arrotino ad acqua con corte detto "Molino dei Mauri" di proprietà Mauri Antonio q. Giuseppe e Crippa Rosa q. Pietro coniugi

CRONOLOGIA, ESTREMO REMOTO [2 / 4]

Secolo: sec. XIX

Data: 1875/00/00

CRONOLOGIA, ESTREMO RECENTE [2 / 4]

Secolo: sec. XIX

Data: 1875/00/00

NOTIZIA [3 / 4]

Riferimento: intero bene

Notizia sintetica: notizie

Notizia: 1898 Aggiornamento Catasto Cessato: Molino detto "del Mauri"

CRONOLOGIA, ESTREMO REMOTO [3 / 4]

Secolo: sec. XIX

Data: 1898/00/00

CRONOLOGIA, ESTREMO RECENTE [3 / 4]

Secolo: sec. XIX

Data: 1898/00/00

NOTIZIA [4 / 4]

Riferimento: intero bene

Notizia sintetica: variazione d'uso

Notizia: 1970 cessa l'attività produttiva.

CRONOLOGIA, ESTREMO REMOTO [4 / 4]

Secolo: sec. XX

Data: 1970/00/00

CRONOLOGIA, ESTREMO RECENTE [4 / 4]

Secolo: sec. XX

Data: 1970/00/00

SPAZI

SUDDIVISIONE INTERNA

Riferimento: intero bene

Tipo di suddivisione orizzontale: livelli continui

Numero di piani: +3

IMPIANTO STRUTTURALE

Configurazione strutturale primaria
L'edificio è posto parallelamente al fiume Lambro ed il canale di derivazione raggiunge la ruota idraulica in ferro per di sopra. L'edificio del molino ha forma rettangolare, occupa due locali collegati da un arco ribassato ed è posto nel

seminterrato. Le strutture verticali sono in muratura esterna ed interna in mattoni pieni a corsi irregolari, sassi e pietre di recupero, intonacata. Le strutture orizzontali sono costituite da solai in legno, sostenuti da travi in legno. La copertura è a tetto a falde inclinate con struttura a capriate in legno e manto di copertura in coppi.

PIANTA

Riferimento alla parte: intero bene

PIANTA

Schema: longitudinale

Forma: rettangolare

FONDAZIONI

STRUTTURE

Ubicazione: intero bene

Tipo: muratura continua

Qualificazione del tipo: con sottofondo

Tecnica costruttiva: muratura omogenea

Materiali: mattoni e ciottoli di ceppo di fiume

STRUTTURE VERTICALI

TECNICA COSTRUTTIVA

Ubicazione: intero bene

Tipo di struttura: pilastri

Genere: in muratura

Qualificazione del genere: a corsi irregolari

Materiali: mattoni pieni/ ceppo di fiume

STRUTTURE DI ORIZZONTAMENTO

Ubicazione: intero bene

TIPO

Genere: solaio

STRUTTURA

Riferimento: intero solaio

COPERTURE

Ubicazione: corpo principale

CONFIGURAZIONE ESTERNA

Genere: a tetto

Forma: a capanna

Qualificazione della forma: due falde

STRUTTURA E TECNICA

Struttura primaria: capriate

MANTO DI COPERTURA

Riferimento: intera copertura

Tipo: tegole

SCALE

SCALE

Ubicazione: interne

Genere: rampa

Categoria: principale

Quantità: 1

Collocazione: centrale

Forma planimetrica: a due rampe

SCHEMA STRUTTURALE

Riferimento: intera struttura

PAVIMENTI E PAVIMENTAZIONI

PAVIMENTI E PAVIMENTAZIONI

Ubicazione: corpo principale

Genere: battuto di cemento

CONSERVAZIONE

STATO DI CONSERVAZIONE

Riferimento alla parte: intero bene

Data: 2002

Stato di conservazione: discreto

Indicazioni specifiche
Il mulino si presenta in discreto stato di conservazione e mantiene le strutture originarie della macinazione, incrementate nel corso degli anni con macchinari più moderni, che risalgono alla prima metà del Novecento.

Fonte: 2002, osservazione diretta

RESTAURI E ANALISI

RESTAURI

Riferimento alla parte: intero bene

Data inizio: 1990

Data fine: 1996

Descrizione intervento
L'intero edificio ha subito trasformazioni e ristrutturazioni successive che hanno portato al recupero dei locali abitativi; il locale della macinazione è stato conservato nelle sue forme originali.

UTILIZZAZIONI

USO ATTUALE

Riferimento alla parte: intero bene

Uso: abitazione/ didattico illustrativo

USO STORICO

Riferimento alla parte: intero bene

Riferimento cronologico: uso storico (XVII-XX)

Uso: mulino da grano

CONDIZIONE GIURIDICA E VINCOLI

CONDIZIONE GIURIDICA

Indicazione generica: proprietà privata

Indicazione specifica: Mauri Luigi

Indirizzo: Località Molini, 9 - Asso (CO)

STRUMENTI URBANISTICI [1 / 2]

Strumenti in vigore: P.R.G. Asso 1984

STRUMENTI URBANISTICI [2 / 2]

Vincoli altre amministrazioni
1988 Piano Urbanistico della Comunità Montana del Triangolo lariano
1993 Piano territoriale di coordinamento del Parco della Valle del Lambro

FONTI E DOCUMENTI DI RIFERIMENTO

DOCUMENTAZIONE FOTOGRAFICA [1 / 11]

Genere: documentazione allegata

Codice identificativo: FPig, MEMB, mm 1

Nome del file: FPig, MEMB, mm 1

DOCUMENTAZIONE FOTOGRAFICA [2 / 11]

Genere: documentazione allegata

Codice identificativo: FPig, MEMB, mm 3

Visibilità immagine: 1

Nome del file: FPig, MEMB, mm 3

DOCUMENTAZIONE FOTOGRAFICA [3 / 11]

Genere: documentazione allegata

Codice identificativo: FPig, MEMB, mm 5

Visibilità immagine: 1

Nome del file: FPig, MEMB, mm 5

DOCUMENTAZIONE FOTOGRAFICA [4 / 11]

Genere: documentazione allegata

Codice identificativo: FPig, MEMB, mm 7

Visibilità immagine: 1

Nome del file: FPig, MEMB, mm 7

DOCUMENTAZIONE FOTOGRAFICA [5 / 11]

Genere: documentazione allegata

Codice identificativo: FPig, MEMB, mm 28

Visibilità immagine: 1

Nome del file: FPig, MEMB, mm 28

DOCUMENTAZIONE FOTOGRAFICA [6 / 11]

Genere: documentazione esistente

Tipo: fotografia b/n

Data: 2002/00/00

Codice identificativo: 3 (FPig, MEMB, mm 1)

Note: fiume Lambro a valle del mulino, che si vede sullo sfondo

DOCUMENTAZIONE FOTOGRAFICA [7 / 11]

Genere: documentazione esistente

Tipo: fotografia b/n

Data: 2002/00/00

Codice identificativo: 4 (FPig, MEMB, mm 3)

Note: ruota idraulica "per di sopra" in ferro

DOCUMENTAZIONE FOTOGRAFICA [8 / 11]

Genere: documentazione esistente

Tipo: fotografia b/n

Data: 2002/00/00

Codice identificativo: 5 (FPig, MEMB, mm 5)

Note: ruota idraulica detta "per di sopra" in ferro

DOCUMENTAZIONE FOTOGRAFICA [9 / 11]

Genere: documentazione esistente

Tipo: fotografia b/n

Data: 2002/00/00

Codice identificativo: 6 (FPig, MEMB, mm 7)

Note: panoramica dell'interno del mulino con tramogge e setacci

DOCUMENTAZIONE FOTOGRAFICA [10 / 11]

Genere: documentazione esistente

Tipo: fotografia b/n

Data: 2002/00/00

Codice identificativo: 7 (FPig, MEMB, mm 28

Note: panoramica dell'interno con particolare dei palmenti e del trituratore

DOCUMENTAZIONE FOTOGRAFICA [11 / 11]

Genere: documentazione esistente

Tipo: positivo

Collocazione: MEMB, mm1-mm37

Codice identificativo: F1-F37

DOCUMENTAZIONE GRAFICA

Genere: documentazione esistente

Tipo: pianta, scala 1:100

Note: <CONV302> recuperato da campo ALG

Codice identificativo: 2

FONTI E DOCUMENTI [1 / 3]

Tipo: catasto

Denominazione: ASCo, Fondo acque, 1722 - Catasto di Carlo VI

Note: <CONV302> FNTH=A1

FONTI E DOCUMENTI [2 / 3]

Tipo: catasto

Denominazione: ASCo, Fondo acque, 1873 - Catasto Cessato

Note: <CONV302> FNTH=A2

FONTI E DOCUMENTI [3 / 3]

Tipo: catasto

Denominazione: ASCo, Fondo acque, 1898 - Aggiornamento Catasto Cessato

Note: <CONV302> FNTH=A3

BIBLIOGRAFIA [1 / 13]

Autore: Archeologia industriale

Anno di edizione: 1983

BIBLIOGRAFIA [2 / 13]

Autore: Monumenti storico

Anno di edizione: 1984

BIBLIOGRAFIA [3 / 13]

Autore: Quaderni erbesi

Anno di edizione: 1987

BIBLIOGRAFIA [4 / 13]

Autore: Quaderni erbesi

Anno di edizione: 1989

BIBLIOGRAFIA [5 / 13]

Autore: Patrimonio storico

Anno di edizione: 1991

BIBLIOGRAFIA [6 / 13]

Autore: Seta, archeologia

Anno di edizione: 1993

BIBLIOGRAFIA [7 / 13]

Autore: Vie della seta

Anno di edizione: 1993

BIBLIOGRAFIA [8 / 13]

Autore: Paesaggi della memoria

Anno di edizione: 1996

BIBLIOGRAFIA [9 / 13]

Autore: Riva R./Toninato C.

Anno di edizione: 1996

BIBLIOGRAFIA [10 / 13]

Autore: Quaderni erbesi

Anno di edizione: 1998

BIBLIOGRAFIA [11 / 13]

Autore: Guida del turismo

Anno di edizione: 1998

BIBLIOGRAFIA [12 / 13]

Autore: Lambro: storia

Anno di edizione: 1998

BIBLIOGRAFIA [13 / 13]

Autore: Brianza, una terra

Anno di edizione: 2001

COMPILAZIONE

COMPILAZIONE

Data: 2002

Specifiche ente schedatore: Museo Etnologico Monza e Brianza

Nome: Riva, R.

Funzionario responsabile: Sorteni, A.

TRASCRIZIONE PER INFORMATIZZAZIONE

Data: 2004

Nome: Riva, R.