Padiglione del Caffè

Milano (MI)

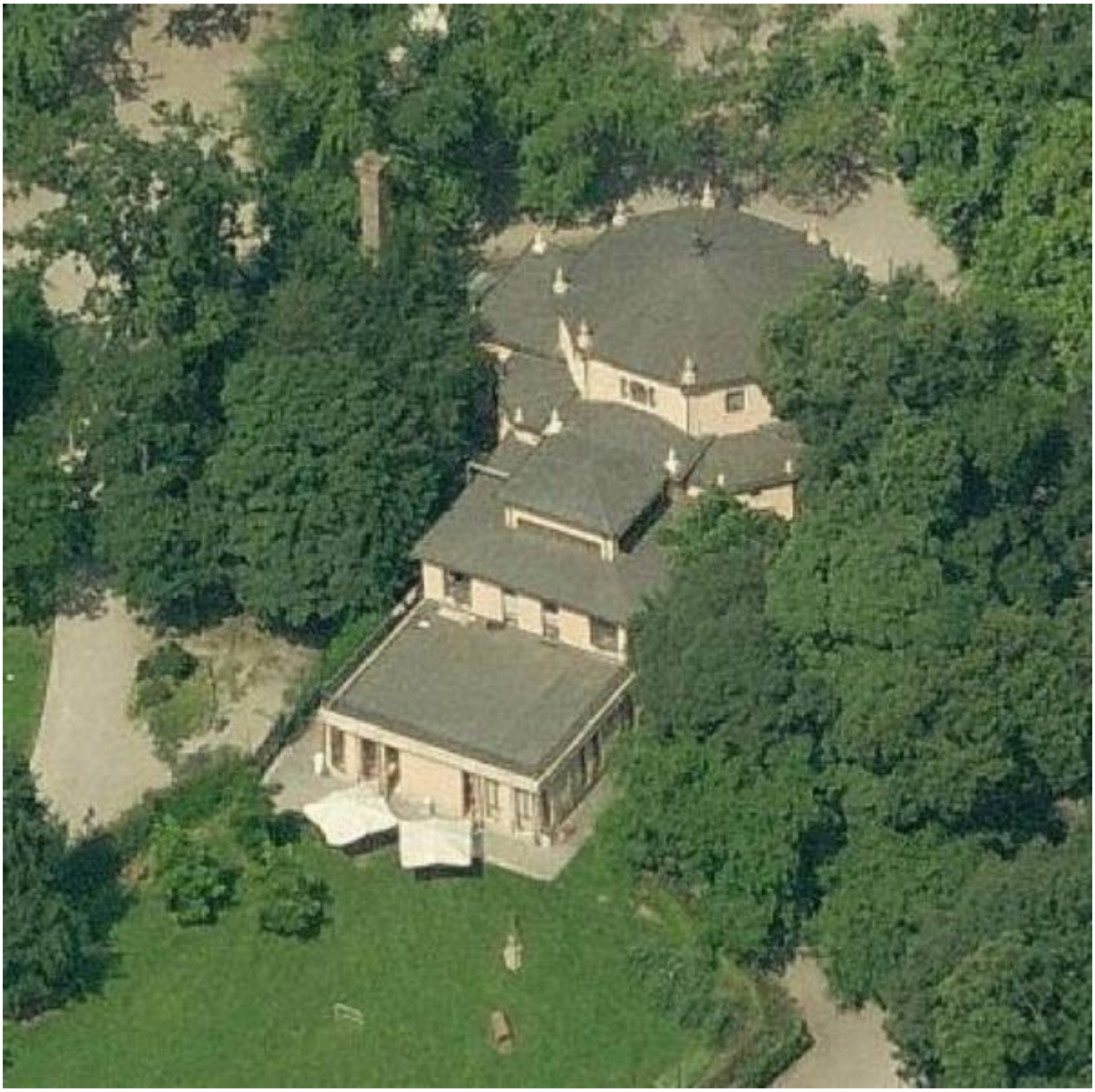

Link risorsa: https://www.lombardiabeniculturali.it/architetture/schede/LMD80-00193/

Scheda SIRBeC: https://www.lombardiabeniculturali.it/architetture/schede-complete/LMD80-00193/

CODICI

Unità operativa: LMD80

Numero scheda: 193

Codice scheda: LMD80-00193

Visibilità scheda: 3

Utilizzo scheda per diffusione: 03

Tipo scheda: A

Livello ricerca: P

CODICE UNIVOCO

Codice regione: 03

Ente schedatore: R03

Ente competente: S26

OGGETTO

OGGETTO

Ambito tipologico principale: architettura per la residenza, il terziario e i servizi

Definizione tipologica: padiglione

Denominazione: Padiglione del Caffè

ALTRA DENOMINAZIONE

Genere denominazione: originaria

Denominazione: Coffee House

LOCALIZZAZIONE GEOGRAFICO-AMMINISTRATIVA

LOCALIZZAZIONE GEOGRAFICO-AMMINISTRATIVA

Stato: Italia

Regione: Lombardia

Provincia: MI

Nome provincia: Milano

Codice ISTAT comune: 015146

Comune: Milano

Località: Monte Merlo

Indirizzo: Bastioni di Porta Venezia

Altre vie di comunicazione: Giardini Pubblici

DEFINIZIONE CULTURALE

AUTORE

Ruolo: costruzione

Autore/Nome scelto: Balzaretti, Giuseppe

Dati anagrafici/Periodo di attività: 1801-1874

NOTIZIE STORICHE

NOTIZIA [1 / 2]

Riferimento: intero bene

Notizia sintetica: inizio lavori

Notizia: Nel 1863 i Giardini Pubblici vennero arricchiti di un Coffee House.

CRONOLOGIA, ESTREMO REMOTO [1 / 2]

Secolo: sec. XIX

Data: 1863/00/00

CRONOLOGIA, ESTREMO RECENTE [1 / 2]

Secolo: sec. XIX

Data: 1863/00/00

NOTIZIA [2 / 2]

Riferimento: intero bene

Notizia sintetica: data di riferimento

CRONOLOGIA, ESTREMO REMOTO [2 / 2]

Secolo: sec. XIX

Data: 1863/00/00

CRONOLOGIA, ESTREMO RECENTE [2 / 2]

Secolo: sec. XIX

Data: 1863/00/00

IMPIANTO STRUTTURALE

Configurazione strutturale primaria: Edificio eclettico, con struttura a padiglione, a pianta centrale su un'altura.

UTILIZZAZIONI

Grado di utilizzo: utilizzato interamente

USO ATTUALE

Riferimento alla parte: intero bene

Uso: scuola materna

USO STORICO

Riferimento alla parte: intero bene

Riferimento cronologico: destinazione originaria

Uso: caffè

Consistenza: consistenza buona

Manutenzione: manutenzione buona

CONDIZIONE GIURIDICA E VINCOLI

CONDIZIONE GIURIDICA

Indicazione generica: proprietà Ente pubblico territoriale

Indicazione specifica: Comune di Milano

FONTI E DOCUMENTI DI RIFERIMENTO

DOCUMENTAZIONE FOTOGRAFICA

Genere: documentazione allegata

Tipo: fotografia digitale colore

Codice identificativo: LMD80-00193_01

Note: Vista dall'alto

Nome del file: LMD80-00193_01.jpg

COMPILAZIONE

COMPILAZIONE

Data: 2011

Specifiche ente schedatore: Sirbec

Nome: Ribaudo, Robert