Cascina Acqualunga - complesso

Gaggiano (MI)

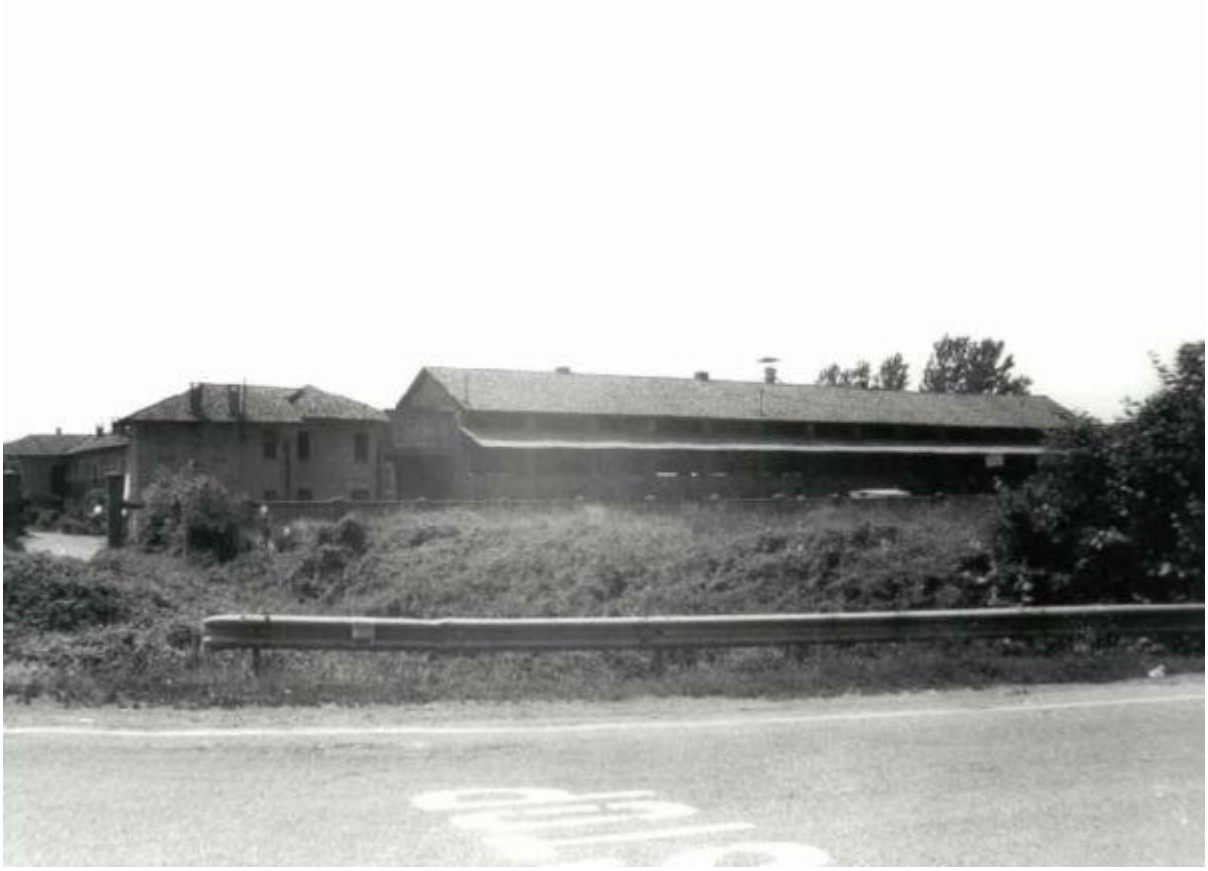

Link risorsa: https://www.lombardiabeniculturali.it/architetture/schede/MI100-03028/

Scheda SIRBeC: https://www.lombardiabeniculturali.it/architetture/schede-complete/MI100-03028/

CODICI

Unità operativa: MI100

Numero scheda: 3028

Codice scheda: MI100-03028

Visibilità scheda: 3

Utilizzo scheda per diffusione: 03

NUMERO INTERNO

Riferimento: Rilevazione dei beni architettonici e ambientali nei comuni della Provincia di Milano

Numero interno: 151030019

Tipo scheda: A

Livello ricerca: I

CODICE UNIVOCO

Codice regione: 03

Ente schedatore: R03/ Provincia di Milano

Ente competente: S26

RELAZIONI

STRUTTURA COMPLESSA

Codice IDK della scheda di livello superiore: MI100-03028

OGGETTO

OGGETTO

Ambito tipologico principale: architettura rurale

Definizione tipologica: cascina

Denominazione: Cascina Acqualunga - complesso

LOCALIZZAZIONE GEOGRAFICO-AMMINISTRATIVA

LOCALIZZAZIONE GEOGRAFICO-AMMINISTRATIVA

Stato: Italia

Regione: Lombardia

Provincia: MI

Nome provincia: Milano

Codice ISTAT comune: 015103

Comune: Gaggiano

Località: Gaggiano

Indirizzo: Via Matteotti

Altre vie di comunicazione: Indicazione chilometrica: km 0.4 dalla Strada Provinciale 21 dir b

Collocazione: nel centro abitato

LOCALIZZAZIONE CATASTALE

Tipo di localizzazione: localizzazione fisica

LOCALIZZAZIONE CATASTALE

Comune: Gaggiano

Foglio/Data: 15

Particelle: 140, 141, 142, 143, 144, 145, 146, 147, 148, 149, 150

NOTIZIE STORICHE

NOTIZIA [1 / 6]

Riferimento: intero bene

Notizia sintetica: Catasto teresiano

Notizia: L'edificio è presente nel catasto teresiano del 1722 in forma dissimile dalla attuale.

CRONOLOGIA, ESTREMO REMOTO [1 / 6]

Secolo: sec. XVIII

Data: 1722/00/00

CRONOLOGIA, ESTREMO RECENTE [1 / 6]

Secolo: sec. XVIII

Data: 1722/00/00

NOTIZIA [2 / 6]

Riferimento: intero bene

Notizia sintetica: cessato catasto

Notizia
L'edificio è presente nel cessato catasto del 1897 in forma dissimile dalla attuale. I corpi di fabbrica si dispongono ad U

intorno alla corte.

CRONOLOGIA, ESTREMO REMOTO [2 / 6]

Secolo: sec. XIX

Data: 1897/00/00

CRONOLOGIA, ESTREMO RECENTE [2 / 6]

Secolo: sec. XIX

Data: 1897/00/00

NOTIZIA [3 / 6]

Riferimento: intero bene

Notizia sintetica: cartografia I.G.M.

Notizia
L'edificio è presente nella cartografia I.G.M. del 1937 in forma dissimile dalla attuale. I corpi di fabbrica si dispongono ad U intorno alla corte.

CRONOLOGIA, ESTREMO REMOTO [3 / 6]

Secolo: sec. XX

Data: 1937/00/00

CRONOLOGIA, ESTREMO RECENTE [3 / 6]

Secolo: sec. XX

Data: 1937/00/00

NOTIZIA [4 / 6]

Riferimento: intero bene

Notizia sintetica: carta tecnica regionale

Notizia
L'edificio è riportato sulla C.T.R. del 1983 in forma simile all'attuale. Si nota l'abbattimento dell'ala sinistra della corte.

CRONOLOGIA, ESTREMO REMOTO [4 / 6]

Secolo: sec. XX

Data: 1983/00/00

CRONOLOGIA, ESTREMO RECENTE [4 / 6]

Secolo: sec. XX

Data: 1983/00/00

NOTIZIA [5 / 6]

Riferimento: intero bene

Notizia sintetica: attestazione di esistenza

Notizia: Il bene è già presente nelle mappe del catasto teresiano del 1722.

CRONOLOGIA, ESTREMO REMOTO [5 / 6]

Secolo: sec. XVIII

Data: 1722/00/00

CRONOLOGIA, ESTREMO RECENTE [5 / 6]

Secolo: sec. XVIII

Data: 1722/00/00

NOTIZIA [6 / 6]

Riferimento: intero bene

Notizia sintetica: data di riferimento

CRONOLOGIA, ESTREMO REMOTO [6 / 6]

Secolo: sec. XVIII

Validità: ante

Data: 1722/00/00

Validità: ante

CRONOLOGIA, ESTREMO RECENTE [6 / 6]

Secolo: sec. XX

Validità: ante

Data: 1983/00/00

Validità: ante

SPAZI

SUDDIVISIONE INTERNA

Riferimento: parte più alta

Numero di piani: 2

FONDAZIONI

Tipo di terreno a livello di appoggio: terreno in piano

ELEMENTI DECORATIVI

ELEMENTI DECORATIVI [1 / 2]

Collocazione: interna

ELEMENTI DECORATIVI [2 / 2]

Collocazione: interna

CONSERVAZIONE

STATO DI CONSERVAZIONE [1 / 5]

Riferimento alla parte: copertura

Data: 1991

Stato di conservazione: cattivo

STATO DI CONSERVAZIONE [2 / 5]

Riferimento alla parte: muratura perimetrale

Data: 1991

Stato di conservazione: discreto

STATO DI CONSERVAZIONE [3 / 5]

Riferimento alla parte: infissi

Data: 1991

Stato di conservazione: cattivo

STATO DI CONSERVAZIONE [4 / 5]

Riferimento alla parte: scale

Data: 1991

Stato di conservazione: mediocre

STATO DI CONSERVAZIONE [5 / 5]

Riferimento alla parte: solai

Data: 1991

Stato di conservazione: buono

UTILIZZAZIONI

USO ATTUALE

Riferimento alla parte: intero bene

Uso: abitazione/ attività produttive agricole

USO STORICO

Riferimento cronologico: destinazione originaria

CONDIZIONE GIURIDICA E VINCOLI

CONDIZIONE GIURIDICA

Indicazione generica: proprietà privata

STRUMENTI URBANISTICI

Strumenti in vigore: piano regolatore approvato 1980

FONTI E DOCUMENTI DI RIFERIMENTO

DOCUMENTAZIONE FOTOGRAFICA

Genere: documentazione allegata

Tipo: fotografia b/n

Codice identificativo: 151030019_001

Nome del file: 151030019_001

DOCUMENTAZIONE GRAFICA

Genere: documentazione allegata

Tipo: mappa catastale

Note: stralcio foglio catastale

Nome del file: 151030019_002_M0001.pdf

FONTI E DOCUMENTI [1 / 15]

Genere: documentazione esistente

Tipo: catasto

Denominazione: ASMi, Mappe del Catasto di Carlo VI, Mappe del territorio di Gaggiano, anno 1722

Note: A1

FONTI E DOCUMENTI [2 / 15]

Genere: documentazione esistente

Tipo: catasto

Denominazione
ASMi, Mappe del Cessato Catasto, Mappe del comune amministrativo di Gaggiano, sezione: Gaggiano - mand.to di Binasco - Prov. di Milano, f. 9, anno 1897

Note: A2

FONTI E DOCUMENTI [3 / 15]

Genere: documentazione esistente

Tipo: cartografia

Denominazione: I.G.M., Carta d'Italia, f. 45, III SO, Gaggiano, 1937

Note: A3

FONTI E DOCUMENTI [4 / 15]

Genere: documentazione esistente

Tipo: cartografia

Denominazione: Carta Tecnica Regionale, sez. B6a4 Milano, 1983

Note: A4

FONTI E DOCUMENTI [5 / 15]

Genere: documentazione allegata

Tipo: visura catastale

Nome del file: 151030019_003_V0001.pdf

FONTI E DOCUMENTI [6 / 15]

Genere: documentazione allegata

Tipo: visura catastale

Nome del file: 151030019_004_V0002.pdf

FONTI E DOCUMENTI [7 / 15]

Genere: documentazione allegata

Tipo: visura catastale

Nome del file: 151030019_005_V0003.pdf

FONTI E DOCUMENTI [8 / 15]

Genere: documentazione allegata

Tipo: visura catastale

Nome del file: 151030019_006_V0004.pdf

FONTI E DOCUMENTI [9 / 15]

Genere: documentazione allegata

Tipo: visura catastale

Nome del file: 151030019_007_V0005.pdf

FONTI E DOCUMENTI [10 / 15]

Genere: documentazione allegata

Tipo: visura catastale

Nome del file: 151030019_008_V0006.pdf

FONTI E DOCUMENTI [11 / 15]

Genere: documentazione allegata

Tipo: visura catastale

Nome del file: 151030019_009_V0007.pdf

FONTI E DOCUMENTI [12 / 15]

Genere: documentazione allegata

Tipo: visura catastale

Nome del file: 151030019_010_V0008.pdf

FONTI E DOCUMENTI [13 / 15]

Genere: documentazione allegata

Tipo: visura catastale

Nome del file: 151030019_011_V0009.pdf

FONTI E DOCUMENTI [14 / 15]

Genere: documentazione allegata

Tipo: visura catastale

Nome del file: 151030019_012_V0010.pdf

FONTI E DOCUMENTI [15 / 15]

Genere: documentazione allegata

Tipo: visura catastale

Nome del file: 151030019_013_V0011.pdf

COMPILAZIONE

COMPILAZIONE

Data: 1991

Specifiche ente schedatore: Politecnico di Milano

Nome: Coloru, Stefano

Referente scientifico: Canevari, Annapaola

AGGIORNAMENTO-REVISIONE [1 / 2]

Data: 1998

Nome: Sampietro, Micaela

AGGIORNAMENTO-REVISIONE [2 / 2]

Data: 2007

Ente: Politecnico di Milano

Referente scientifico: Langè, Santino