Corte Belgioioso

Locate di Triulzi (MI)

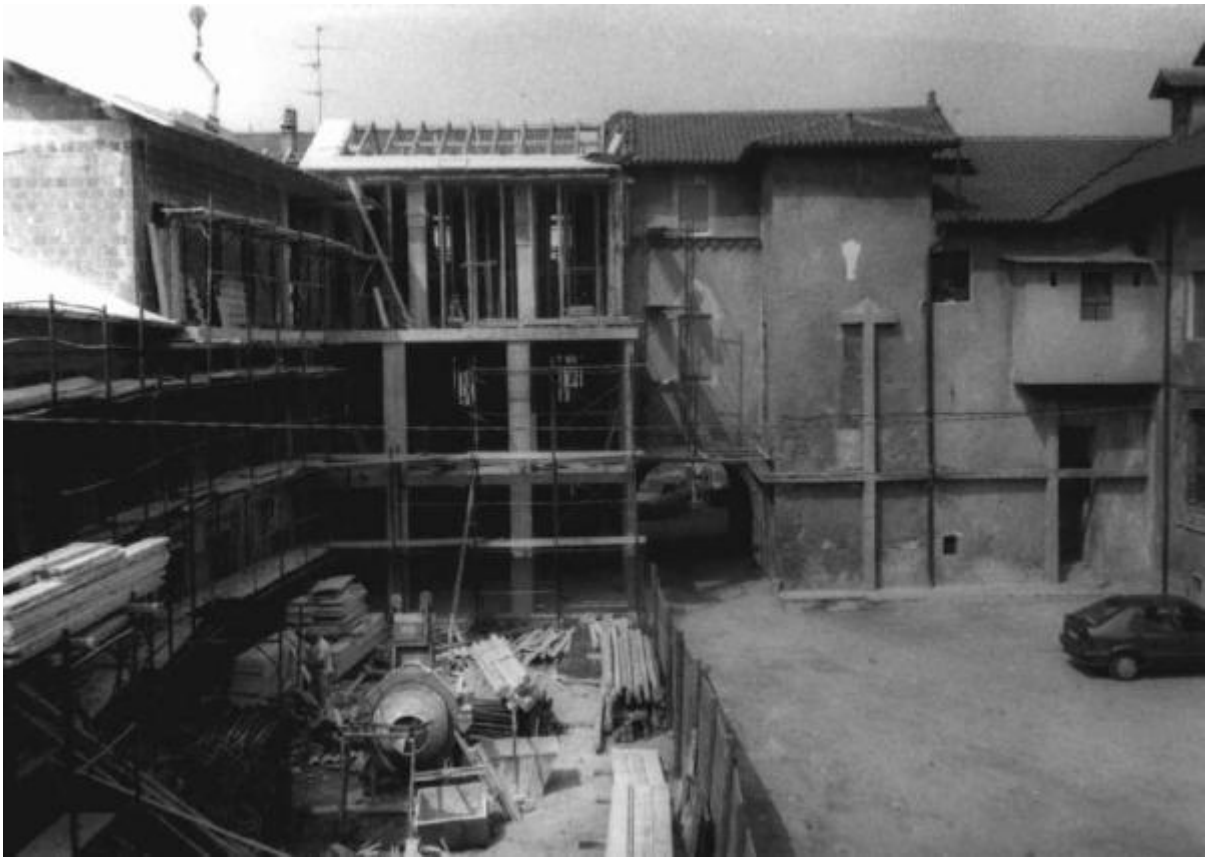

Link risorsa: https://www.lombardiabeniculturali.it/architetture/schede/MI100-03983/

Scheda SIRBeC: https://www.lombardiabeniculturali.it/architetture/schede-complete/MI100-03983/

CODICI

Unità operativa: MI100

Numero scheda: 3983

Codice scheda: MI100-03983

Visibilità scheda: 3

Utilizzo scheda per diffusione: 03

NUMERO INTERNO

Riferimento: Rilevazione dei beni architettonici e ambientali nei comuni della Provincia di Milano

Numero interno: 151250019

Tipo scheda: A

Livello ricerca: I

CODICE UNIVOCO

Codice regione: 03

Ente schedatore: R03/ Provincia di Milano

Ente competente: S26

OGGETTO

OGGETTO

Ambito tipologico principale: architettura per la residenza, il terziario e i servizi

Definizione tipologica: palazzo

Denominazione: Corte Belgioioso

LOCALIZZAZIONE GEOGRAFICO-AMMINISTRATIVA

LOCALIZZAZIONE GEOGRAFICO-AMMINISTRATIVA

Stato: Italia

Regione: Lombardia

Provincia: MI

Nome provincia: Milano

Codice ISTAT comune: 015125

Comune: Locate di Triulzi

Località: Locate di Triulzi

Indirizzo: Via Salazar, 5

Collocazione: nel centro edificato storico perimetrato al 1991

LOCALIZZAZIONE CATASTALE

Tipo di localizzazione: localizzazione fisica

LOCALIZZAZIONE CATASTALE

Comune: Locate Triulzi

Foglio/Data: 7

Particelle: 107 parte

NOTIZIE STORICHE

NOTIZIA [1 / 2]

Riferimento: intero bene

Notizia sintetica: data di riferimento

CRONOLOGIA, ESTREMO REMOTO [1 / 2]

Secolo: sec. XII

Validità: post

CRONOLOGIA, ESTREMO RECENTE [1 / 2]

Secolo: sec. XIII

Validità: ante

NOTIZIA [2 / 2]

Riferimento: intero bene

Notizia sintetica: restauro

Notizia
Edificio in restauro nel 1991. Sono stati mantenuti originali solo i due lati della facciata, tutto il resto è stato demolito comprese le solette.

CRONOLOGIA, ESTREMO REMOTO [2 / 2]

Secolo: sec. XX

Data: 1991/00/00

CRONOLOGIA, ESTREMO RECENTE [2 / 2]

Secolo: sec. XX

Data: 1991/00/00

SPAZI

SUDDIVISIONE INTERNA

Riferimento: parte più alta

Numero di piani: 3

FONDAZIONI

Tipo di terreno a livello di appoggio: terreno in piano

ELEMENTI DECORATIVI

ELEMENTI DECORATIVI [1 / 2]

Ubicazione: intero edificio

Collocazione: esterna

Tipo: cornici marcapiano, zoccolatura o angolari

ELEMENTI DECORATIVI [2 / 2]

Ubicazione: intero edificio

Collocazione: esterna

Tipo: riquadrature, aperture in pietra o decorate

CONSERVAZIONE

STATO DI CONSERVAZIONE [1 / 5]

Riferimento alla parte: copertura

Data: 1991

Stato di conservazione: cattivo

STATO DI CONSERVAZIONE [2 / 5]

Riferimento alla parte: muratura perimetrale

Data: 1991

Stato di conservazione: cattivo

STATO DI CONSERVAZIONE [3 / 5]

Riferimento alla parte: infissi

Data: 1991

Stato di conservazione: cattivo

STATO DI CONSERVAZIONE [4 / 5]

Riferimento alla parte: scale

Data: 1991

Stato di conservazione: cattivo

STATO DI CONSERVAZIONE [5 / 5]

Riferimento alla parte: solai

Data: 1991

Stato di conservazione: cattivo

UTILIZZAZIONI

USO ATTUALE

Riferimento alla parte: intero bene

Uso: abitazione

USO STORICO

Riferimento alla parte: intero bene

Uso: abitazione

CONDIZIONE GIURIDICA E VINCOLI

CONDIZIONE GIURIDICA

Indicazione generica: proprietà privata

STRUMENTI URBANISTICI

Strumenti in vigore: piano regolatore adottato 1990

Sintesi normativa zona: Zona A.

FONTI E DOCUMENTI DI RIFERIMENTO

DOCUMENTAZIONE FOTOGRAFICA

Genere: documentazione allegata

Tipo: fotografia b/n

Codice identificativo: 151250019_001

Nome del file: 151250019_001

DOCUMENTAZIONE GRAFICA

Genere: documentazione allegata

Tipo: mappa catastale

Note: stralcio foglio catastale

Nome del file: 151250019_001_M0017.pdf

FONTI E DOCUMENTI [1 / 24]

Genere: documentazione allegata

Tipo: visura catastale

Nome del file: 151250019_002_V0141.pdf

FONTI E DOCUMENTI [2 / 24]

Genere: documentazione allegata

Tipo: visura catastale

Nome del file: 151250019_003_V0142.pdf

FONTI E DOCUMENTI [3 / 24]

Genere: documentazione allegata

Tipo: visura catastale

Nome del file: 151250019_004_V0143.pdf

FONTI E DOCUMENTI [4 / 24]

Genere: documentazione allegata

Tipo: visura catastale

Nome del file: 151250019_005_V0144.pdf

FONTI E DOCUMENTI [5 / 24]

Genere: documentazione allegata

Tipo: visura catastale

Nome del file: 151250019_006_V0145.pdf

FONTI E DOCUMENTI [6 / 24]

Genere: documentazione allegata

Tipo: visura catastale

Nome del file: 151250019_007_V0146.pdf

FONTI E DOCUMENTI [7 / 24]

Genere: documentazione allegata

Tipo: visura catastale

Nome del file: 151250019_008_V0122.pdf

FONTI E DOCUMENTI [8 / 24]

Genere: documentazione allegata

Tipo: visura catastale

Nome del file: 151250019_009_V0126.pdf

FONTI E DOCUMENTI [9 / 24]

Genere: documentazione allegata

Tipo: visura catastale

Nome del file: 151250019_010_V0124.pdf

FONTI E DOCUMENTI [10 / 24]

Genere: documentazione allegata

Tipo: visura catastale

Nome del file: 151250019_011_V0125.pdf

FONTI E DOCUMENTI [11 / 24]

Genere: documentazione allegata

Tipo: visura catastale

Nome del file: 151250019_012_V0127.pdf

FONTI E DOCUMENTI [12 / 24]

Genere: documentazione allegata

Tipo: visura catastale

Nome del file: 151250019_013_V0128.pdf

FONTI E DOCUMENTI [13 / 24]

Genere: documentazione allegata

Tipo: visura catastale

Nome del file: 151250019_014_V0129.pdf

FONTI E DOCUMENTI [14 / 24]

Genere: documentazione allegata

Tipo: visura catastale

Nome del file: 151250019_015_V0130.pdf

FONTI E DOCUMENTI [15 / 24]

Genere: documentazione allegata

Tipo: visura catastale

Nome del file: 151250019_016_V0131.pdf

FONTI E DOCUMENTI [16 / 24]

Genere: documentazione allegata

Tipo: visura catastale

Nome del file: 151250019_017_V0132.pdf

FONTI E DOCUMENTI [17 / 24]

Genere: documentazione allegata

Tipo: visura catastale

Nome del file: 151250019_018_V0133.pdf

FONTI E DOCUMENTI [18 / 24]

Genere: documentazione allegata

Tipo: visura catastale

Nome del file: 151250019_019_V0135.pdf

FONTI E DOCUMENTI [19 / 24]

Genere: documentazione allegata

Tipo: visura catastale

Nome del file: 151250019_020_V0136.pdf

FONTI E DOCUMENTI [20 / 24]

Genere: documentazione allegata

Tipo: visura catastale

Nome del file: 151250019_021_V0137.pdf

FONTI E DOCUMENTI [21 / 24]

Genere: documentazione allegata

Tipo: visura catastale

Nome del file: 151250019_022_V0138.pdf

FONTI E DOCUMENTI [22 / 24]

Genere: documentazione allegata

Tipo: visura catastale

Nome del file: 151250019_023_V0139.pdf

FONTI E DOCUMENTI [23 / 24]

Genere: documentazione allegata

Tipo: visura catastale

Nome del file: 151250019_024_V0140.pdf

FONTI E DOCUMENTI [24 / 24]

Genere: documentazione allegata

Tipo: visura catastale

Nome del file: 151250019_025_V0134.pdf

COMPILAZIONE

COMPILAZIONE

Data: 1991

Specifiche ente schedatore: Politecnico di Milano

Nome: Cunietti, Adele

Referente scientifico: Canevari, Annapaola

AGGIORNAMENTO-REVISIONE [1 / 2]

Data: 1998

Nome: Sampietro, Micaela

AGGIORNAMENTO-REVISIONE [2 / 2]

Data: 2004

Nome: Andreoli, Ombretta

Ente: Politecnico di Milano

Referente scientifico: Langè, Santino