Filanda Colombo

Mesero (MI)

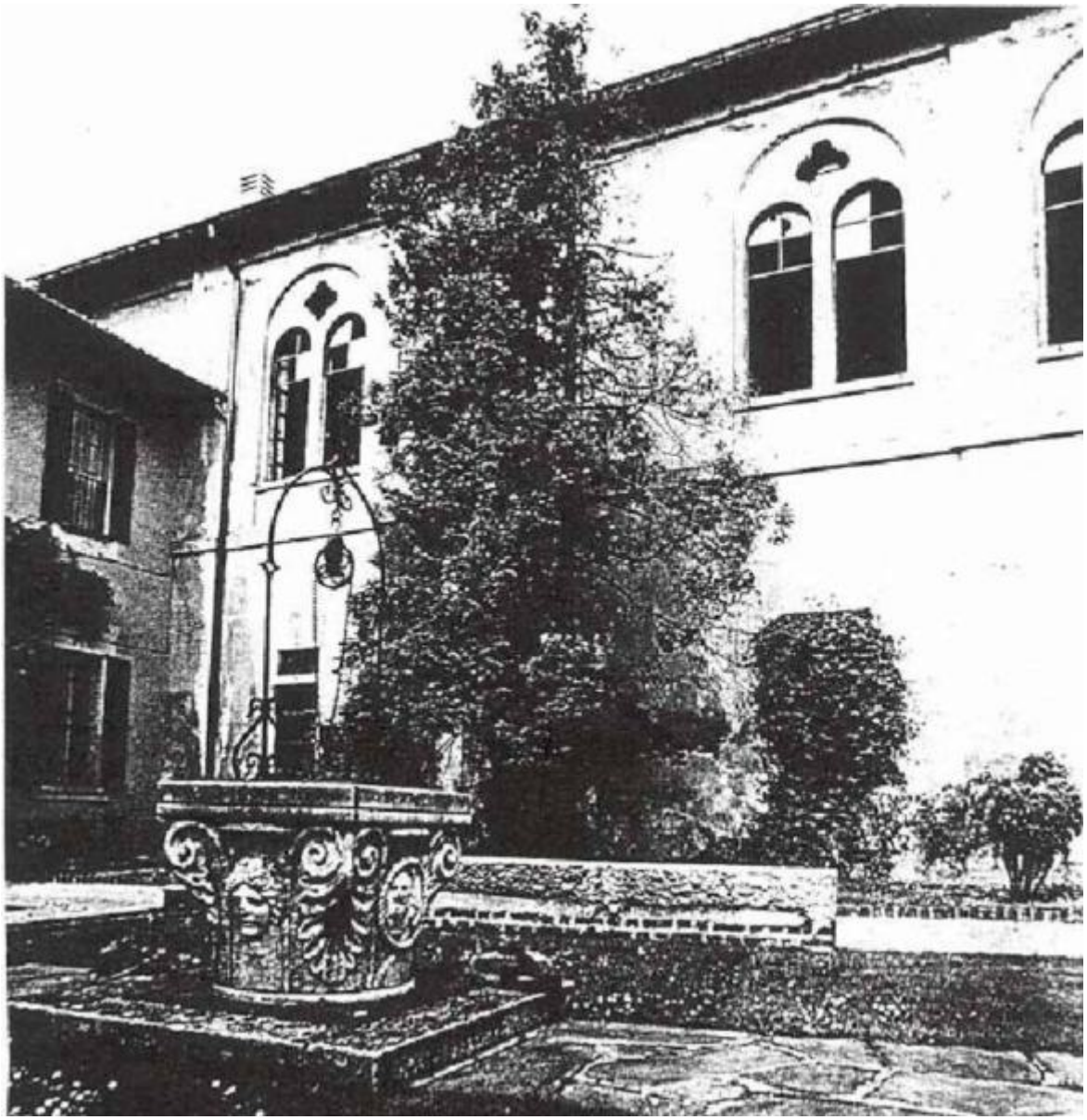

Link risorsa: https://www.lombardiabeniculturali.it/architetture/schede/MI100-04509/

Scheda SIRBeC: https://www.lombardiabeniculturali.it/architetture/schede-complete/MI100-04509/

CODICI

Unità operativa: MI100

Numero scheda: 4509

Codice scheda: MI100-04509

Visibilità scheda: 3

Utilizzo scheda per diffusione: 03

NUMERO INTERNO

Riferimento: Rilevazione dei beni architettonici e ambientali nei comuni della Provincia di Milano

Numero interno: 151440009

Tipo scheda: A

Livello ricerca: I

CODICE UNIVOCO

Codice regione: 03

Ente schedatore: R03/ Provincia di Milano

Ente competente: S26

OGGETTO

OGGETTO

Ambito tipologico principale: architettura industriale e produttiva

Definizione tipologica: filanda

Denominazione: Filanda Colombo

LOCALIZZAZIONE GEOGRAFICO-AMMINISTRATIVA

LOCALIZZAZIONE GEOGRAFICO-AMMINISTRATIVA

Stato: Italia

Regione: Lombardia

Provincia: MI

Nome provincia: Milano

Codice ISTAT comune: 015144

Comune: Mesero

Località: Mesero

Indirizzo: Via Roma

Collocazione: nel centro edificato storico perimetrato al 1994

NOTIZIE STORICHE

NOTIZIA

Riferimento: intero bene

Notizia sintetica: data di riferimento

Notizia
La filanda venne edificata nel 1900. Tra gli atti del comune esiste una copia della domanda di autorizzazione presentata dall'ing. Colombo al sottoprefetto e al presidente della commissione sanitaria provinciale per lo svolgimento dell'attività industriale.
La filanda viene data in affitto nel 1901 all'industriale F. Redaelli.
La filanda fù costruita nello stesso posto dove esisteva, nel secolo precedente, l'industria serica di Landriani.

CRONOLOGIA, ESTREMO REMOTO

Secolo: sec. XX

Frazione di secolo: inizio

CRONOLOGIA, ESTREMO RECENTE

Secolo: sec. XX

Frazione di secolo: inizio

SPAZI

SUDDIVISIONE INTERNA

Riferimento: parte più alta

Numero di piani: 2

FONDAZIONI

Tipo di terreno a livello di appoggio: terreno in piano

CONSERVAZIONE

STATO DI CONSERVAZIONE [1 / 3]

Riferimento alla parte: copertura

Data: 1995

Stato di conservazione: buono

STATO DI CONSERVAZIONE [2 / 3]

Riferimento alla parte: muratura perimetrale

Data: 1995

Stato di conservazione: discreto

STATO DI CONSERVAZIONE [3 / 3]

Riferimento alla parte: infissi

Data: 1995

Stato di conservazione: cattivo

UTILIZZAZIONI

USO STORICO

Riferimento alla parte: intero bene

Riferimento cronologico: destinazione originaria

Uso: attività produttive industriali

CONDIZIONE GIURIDICA E VINCOLI

CONDIZIONE GIURIDICA

Indicazione generica: proprietà privata

STRUMENTI URBANISTICI

Strumenti in vigore: piano regolatore approvato Nov. 1987

FONTI E DOCUMENTI DI RIFERIMENTO

DOCUMENTAZIONE FOTOGRAFICA

Genere: documentazione allegata

Tipo: fotocopia b/n

Codice identificativo: 151440009_001

Nome del file: 151440009_001

COMPILAZIONE

COMPILAZIONE

Data: 1995

Specifiche ente schedatore: Politecnico di Milano

Nome: Coloru, Stefano

Referente scientifico: Marescotti, Luca

AGGIORNAMENTO-REVISIONE

Data: 1998

Nome: Mozzi, Attilio