

Cascina S. Bruno - complesso

San Colombano al Lambro (MI)

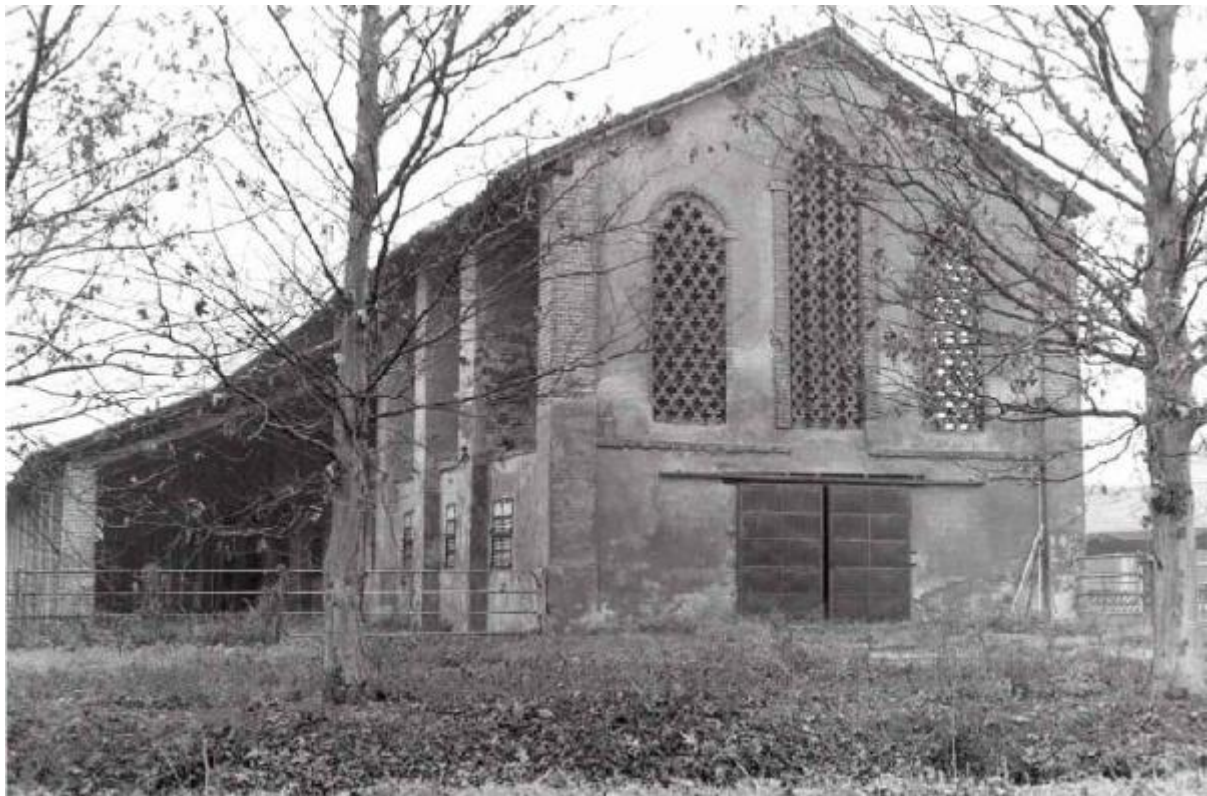

Link risorsa: <https://www.lombardiabeniculturali.it/architetture/schede/MI100-06374/>

Scheda SIRBeC: <https://www.lombardiabeniculturali.it/architetture/schede-complete/MI100-06374/>

CODICI

Unità operativa: MI100

Numero scheda: 6374

Codice scheda: MI100-06374

Tipo scheda: A

Livello ricerca: I

CODICE UNIVOCO

Codice regione: 03

Ente schedatore: R03/ Provincia di Milano

Ente competente: S26

RELAZIONI

STRUTTURA COMPLESSA

Codice IDK della scheda madre: MI100-06374

OGGETTO

OGGETTO

Ambito tipologico principale: architettura rurale

Tipologia: cascina

Denominazione: Cascina S. Bruno - complesso

LOCALIZZAZIONE GEOGRAFICO-AMMINISTRATIVA

LOCALIZZAZIONE GEOGRAFICO-AMMINISTRATIVA

Stato: Italia

Regione: Lombardia

Provincia: MI

Nome provincia: Milano

Codice ISTAT comune: 015191

Comune: San Colombano al Lambro

Indirizzo: Strada Vicinale Cascina San Bruno

Altre vie di comunicazione: Strada Vicinale Cascina San Bruno dalla Strada Provinciale 23

Altra località: Cascina San Bruno

Collocazione: altrove

NOTIZIE STORICHE

NOTIZIA [1 / 2]

Riferimento: intero bene

Notizia sintetica: data di riferimento

CRONOLOGIA, ESTREMO REMOTO [1 / 2]

Secolo: sec. XVI

Data: 1545/00/00

CRONOLOGIA, ESTREMO RECENTE [1 / 2]

Secolo: sec. XVI

Data: 1545/00/00

NOTIZIA [2 / 2]

Riferimento: intero bene

Notizia sintetica: catasto teresiano

Notizia: Nel catasto in forma corrispondente alla attuale.

CRONOLOGIA, ESTREMO REMOTO [2 / 2]

Secolo: sec. XVIII

Frazione di secolo: primo quarto

CRONOLOGIA, ESTREMO RECENTE [2 / 2]

Secolo: sec. XVIII

Frazione di secolo: terzo quarto

SPAZI

SUDDIVISIONE INTERNA

Riferimento: parte più alta

Numero di piani: 3

FONDAZIONI

Tipo di terreno a livello di appoggio: terreno in piano

ELEMENTI DECORATIVI

ELEMENTI DECORATIVI [1 / 4]

Ubicazione: intero edificio

Collocazione: esterna

Tipo: cornici marcapiano, zoccolatura o angolari

ELEMENTI DECORATIVI [2 / 4]

Ubicazione: intero edificio

Collocazione: esterna

Tipo: riquadrature, aperture in pietra o decorate

ELEMENTI DECORATIVI [3 / 4]

Ubicazione: intero edificio

Collocazione: esterna

Tipo: porzioni murarie affrescate

ELEMENTI DECORATIVI [4 / 4]

Ubicazione: intero edificio

Collocazione: esterna

Tipo: decorazioni sottogronda e/o cassettonature lignee

CONSERVAZIONE

STATO DI CONSERVAZIONE [1 / 5]

Riferimento alla parte: copertura

Data: 1995

Stato di conservazione: buono

STATO DI CONSERVAZIONE [2 / 5]

Riferimento alla parte: muratura perimetrale

Data: 1995

Stato di conservazione: buono

STATO DI CONSERVAZIONE [3 / 5]

Riferimento alla parte: infissi

Data: 1995

Stato di conservazione: buono

STATO DI CONSERVAZIONE [4 / 5]

Riferimento alla parte: scale

Data: 1995

Stato di conservazione: buono

STATO DI CONSERVAZIONE [5 / 5]

Riferimento alla parte: solai

Data: 1995

Stato di conservazione: buono

UTILIZZAZIONI

USO STORICO

Riferimento alla parte: intero bene

Riferimento cronologico: destinazione originaria

Uso: abitazione/ attività produttive agricole

CONDIZIONE GIURIDICA E VINCOLI

CONDIZIONE GIURIDICA

Indicazione generica: proprietà privata

STRUMENTI URBANISTICI [1 / 3]

Strumenti in vigore: piano territoriale approvato 26/10/1988

STRUMENTI URBANISTICI [2 / 3]

Strumenti in vigore: piano regolatore approvato 6/5/1986

STRUMENTI URBANISTICI [3 / 3]

Strumenti in vigore: regolamento edilizio approvato 15/4/1975

FONTI E DOCUMENTI DI RIFERIMENTO

DOCUMENTAZIONE FOTOGRAFICA [1 / 4]

Codice univoco della risorsa: SC_A_MI100-06374_IMG-0000140400

Genere: documentazione allegata

Tipo: fotografia b/n

Codice identificativo: 151910069_002

Nome del file originale: 151910069_002

DOCUMENTAZIONE FOTOGRAFICA [2 / 4]

Codice univoco della risorsa: SC_A_MI100-06374_IMG-0000140401

Genere: documentazione allegata

Tipo: fotografia b/n

Codice identificativo: 151910069_001

Visibilità immagine: 1

Nome del file originale: 151910069_001

DOCUMENTAZIONE FOTOGRAFICA [3 / 4]

Codice univoco della risorsa: SC_A_MI100-06374_IMG-0000140402

Genere: documentazione allegata

Tipo: fotografia b/n

Codice identificativo: 151910069_003

Visibilità immagine: 1

Nome del file originale: 151910069_003

DOCUMENTAZIONE FOTOGRAFICA [4 / 4]

Codice univoco della risorsa: SC_A_MI100-06374_IMG-0000140403

Genere: documentazione allegata

Tipo: fotografia b/n

Codice identificativo: 151910069_004

Visibilità immagine: 1

Nome del file originale: 151910069_004

COMPILAZIONE

COMPILAZIONE

Anno di redazione: 1995

Ente compilatore: Istituto per la Storia dell'Arte Lombarda

Nome: Garnerone, Daniele

Referente scientifico: Gatti Perer, Maria Luisa

AGGIORNAMENTO-REVISIONE

Anno di aggiornamento/revisione: 1999

Nome: Salerni, Patrizia