Cucchiaino

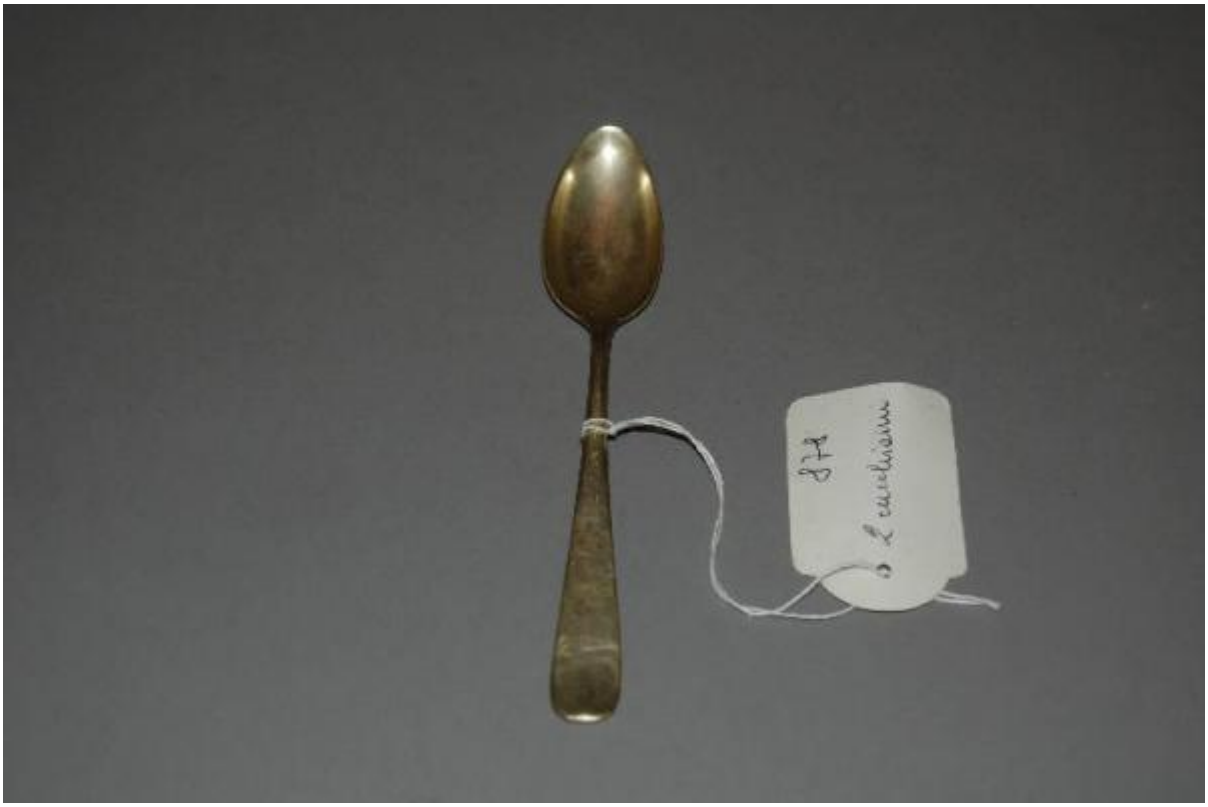

Link risorsa: https://www.lombardiabeniculturali.it/beni-etnoantropologici/schede/4r010-00069/

Scheda SIRBeC: https://www.lombardiabeniculturali.it/beni-etnoantropologici/schede-complete/4r010-00069/

CODICI

Unità operativa: 4r010

Numero scheda: 69

Codice scheda: 4r010-00069

Visibilità scheda: 3

Utilizzo scheda per diffusione: 03

NUMERO INTERNO

Numero interno: 878

Tipo scheda: BDM

Livello ricerca: C

CODICE UNIVOCO

Codice regione: 03

Ente schedatore: R03/ Consorzio Parco Monte Barro

Ente competente: S27

RELAZIONI

RELAZIONI CON ALTRI BENI

Tipo relazione: correlazione

Tipo scheda: BDM

Codice bene: 177

OGGETTO

DEFINIZIONE DELL'OGGETTO

Definizione: cucchiaino

Definizione della categoria generale: economia e ritualità domestiche

Definizione della categoria specifica: cucina

Tipologia specifica: stoviglie

Quantità: 1

DENOMINAZIONE LOCALE DELL'OGGETTO

Genere di denominazione: dialettale

Denominazione: cügialìn

LOCALIZZAZIONE GEOGRAFICO-AMMINISTRATIVA

LOCALIZZAZIONE GEOGRAFICO-AMMINISTRATIVA ATTUALE

Stato: Italia

Regione: Lombardia

Provincia: LC

Nome provincia: Lecco

Codice ISTAT comune: 097036

Comune: Galbiate

Località: Camporeso

COLLOCAZIONE SPECIFICA

Tipologia: cascina

Denominazione: Museo Etnografico dell'Alta Brianza

Denominazione spazio viabilistico: strada per Galbiate

Denominazione struttura conservativa - livello 1: Museo Etnografico dell'Alta Brianza

Collocazione originaria: SC

ALTRE LOCALIZZAZIONI GEOGRAFICO-AMMINISTRATIVE

Tipo di localizzazione: d'archivio

LOCALIZZAZIONE GEOGRAFICO-AMMINISTRATIVA

Regione: Lombardia

Provincia: LC

Comune: Rovagnate

COLLOCAZIONE SPECIFICA

Denominazione struttura conservativa - livello 1: Organizzazione Mato Grosso

DATA

Data uscita: 2001/ 12/ 04

DATI PATRIMONIALI E COLLEZIONI

INVENTARIO

Data: 2009

Collocazione: Museo Etnografico dell'Alta Brianza

Numero: 878

GEOREFERENZIAZIONE TRAMITE PUNTO

Tipo di localizzazione: localizzazione fisica

DESCRIZIONE DEL PUNTO

PUNTO|Coordinata X: 528608,57875

PUNTO|Coordinata Y: 5074736,2815

Proiezione e Sistema di riferimento: WGS84 UTM32

DATI TECNICI

MATERIA E TECNICA

Materia: alpacca

Tecnica: stampo

MISURE

Unità: cm.

Larghezza: 2,5

Lunghezza: 14,6

DATI ANALITICI

DESCRIZIONE

Indicazioni sull'oggetto
L'utensile è costituito da un manico arrondato all'estermità inferiore dove si diparte in due lobi, più stretto all'estremità superiore, da cui si divide una paletta concava di forma ovale.

STEMMI, EMBLEMI, MARCHI

Classe di appartenenza: marchio

Qualificazione: civile

Identificazione: marchio di fabbrica

Quantità: 1

Posizione: sul lato posteriore del manico

Descrizione: marchio illeggibile

Notizie storico-critiche
P. Scheuermeier (1980, vol. II, p. 18) informa che è impossibile tracciare un quadro omogeneo dell'attrezzatura della cucina italiana degli inizi del Novecento, perché, a seconda della zona e delle condizioni culturali ed economiche della famiglia, poteva essere molto semplice, o misera, o riccamente corredata. La dotazione della cucina rispecchiava quindi i bisogni e il livello culturale degli abitanti della casa.
A. Aondio e F. Bassani (1990, pp. 25-26) riferiscono che nelle cucine alto-brianzole era frequente l'uso del cucchiaio, mentre più raro quello di coltello e forchetta. I coltelli erano sempre di metallo, mentre forchette, forchettoni e cucchiai erano spesso di legno.
Fonte di documentazione: 3

USO

Funzione: Contenere caffè o dolci per portarli alla bocca

Modalità d'uso
L'oggetto veniva impugnato lungo il manico. Con moto rotatorio si immergeva nel liquido o nel dolce che venivano raccolti nella paletta concava e portata alla bocca.

Occasione: Uso quotidiano, alla fine dei pasti

Collocazione nell'ambiente: In uno dei cassetti o nel cassetto centrale del tavolo della cucina

Cronologia d'uso: sec. XX prima metà-terzo quarto

Area geografico-culturale: alto-brianzola

LOCALIZZAZIONE GEOGRAFICO-AMMINISTRATIVA

Regione: Lombardia

Provincia: LC

CONSERVAZIONE

STATO DI CONSERVAZIONE

Data: 2009/ 06/ 11

Stato di conservazione: buono

Indicazioni specifiche: Integro funzionante

CONDIZIONE GIURIDICA E VINCOLI

ACQUISIZIONE

Tipo acquisizione: donazione

Nome: Operazione Mato Grosso

Data acquisizione: 2001

Luogo acquisizione: Lombardia/ LC/ Galbiate

CONDIZIONE GIURIDICA

Indicazione generica: proprietà Ente pubblico territoriale

Indicazione specifica: Consorzio Parco Monte Barro

Indirizzo: Via Bertarelli, 11 - Galbiate (LC)

FONTI E DOCUMENTI DI RIFERIMENTO

DOCUMENTAZIONE FOTOGRAFICA

Genere: documentazione allegata

Tipo: fotografia colore

Note: 2009/ Capra Michela

Nome del file: 878.JPG

IMMAGINI DATABASE

Descrizione immagine: 2009/ Capra Michela

Path dell'immagine originale: 4r010

Nome file dell'immagine originale: 878.jpg

BIBLIOGRAFIA [1 / 2]

Genere: bibliografia di confronto

Autore: Scheuermeier P.

Titolo libro o rivista
Il lavoro dei contadini. Cultura materiale e artigianato rurale in Italia e nella Svizzera italiana e retoromanza

Luogo di edizione: Milano

Anno di edizione: 1980

V., pp., nn.: vol. I/ p. 18

BIBLIOGRAFIA [2 / 2]

Genere: bibliografia di contesto

Autore: Aondio A./ Bassani F.

Titolo libro o rivista
Passato da ricordare. Ambienti, oggetti, consuetudini, vita e linguaggio di un tempo: il patrimonio di cultura popolare del territorio lecchese

Luogo di edizione: Oggiono (LC)

Anno di edizione: 1990

V., pp., nn.: pp. 25-26

DATI RELATIVI ALLE FONTI ORALI

Nome dell'informatore: Riva Romeo

Data di nascita: 1935/03/18

Scolarità: Scuole Elementari

Mestiere o professione: Pensionato

Varie: Residente in loc. Rossa a Oggiono (LC)
Vedovo
Ex-operaio

COMPILAZIONE

COMPILAZIONE

Data: 2009

Specifiche ente schedatore: Consorzio Parco Monte Barro

Nome: Capra, Michela

Funzionario responsabile: Pirovano, Massimo

GESTIONE ARCHIVIO

ULTIMA MODIFICA SCHEDA

Ultima modifica scheda - data: 2020/02/19

Ultima modifica scheda - ora: 18.43

PUBBLICAZIONE SCHEDA

Pubblicazione scheda - stato: 1

Pubblicazione scheda - data ultima pubblicazione: 2020/07/18

Pubblicazione scheda - ora ultima pubblicazione: 02.00

Pubblicazione scheda - data precedente pubblicazione: 2014/10/15

Pubblicazione scheda - ora precedente pubblicazione: 09.30