Grattugia

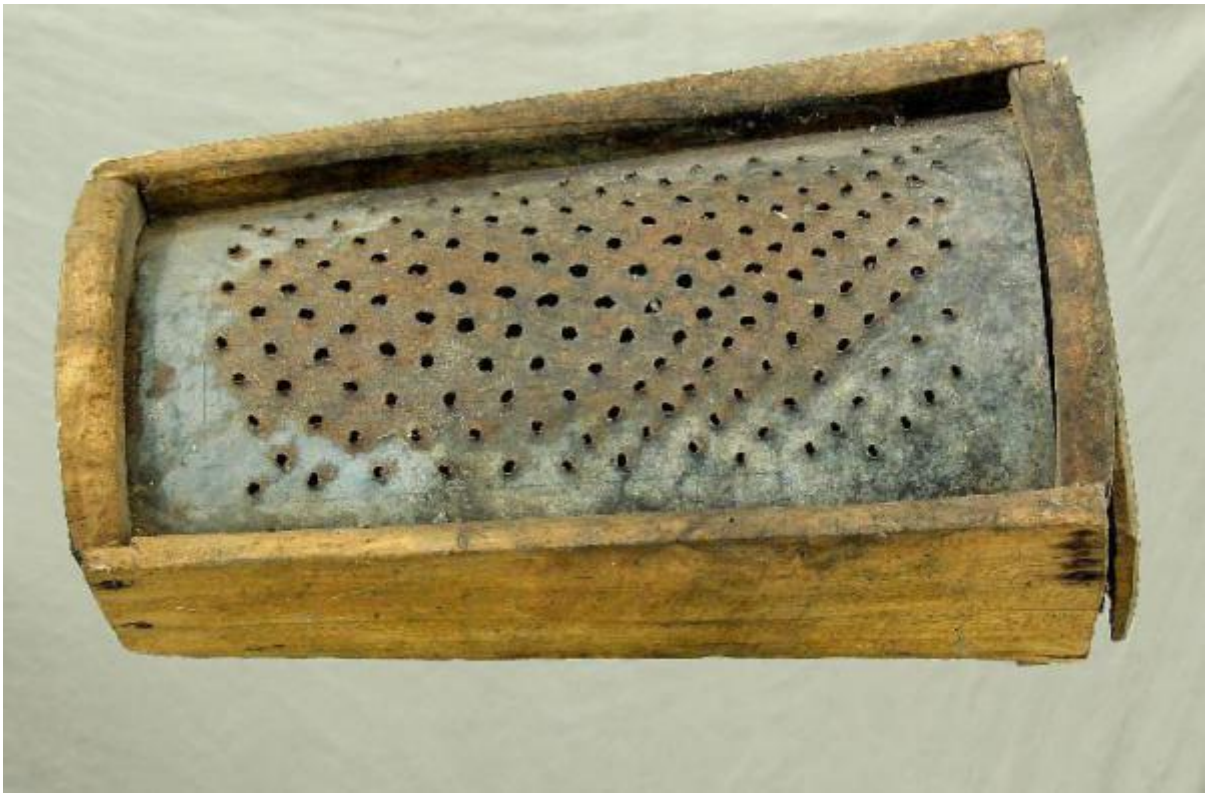

Link risorsa: https://www.lombardiabeniculturali.it/beni-etnoantropologici/schede/6w010-00199/

Scheda SIRBeC: https://www.lombardiabeniculturali.it/beni-etnoantropologici/schede-complete/6w010-00199/

CODICI

Unità operativa: 6w010

Numero scheda: 199

Codice scheda: 6w010-00199

Visibilità scheda: 3

Utilizzo scheda per diffusione: 03

NUMERO INTERNO

Numero interno: I01 bis

Tipo scheda: BDM

Livello ricerca: C

CODICE UNIVOCO

Codice regione: 03

Numero catalogo generale: 02033476

Ente schedatore: R03/ Fondazione Francioli Nuvolari

Ente competente: S23

OGGETTO

DEFINIZIONE DELL'OGGETTO

Definizione: grattugia

Definizione della categoria generale: economia e ritualità domestiche

Definizione della categoria specifica: cucina

Tipologia specifica: accessorio

Quantità: 1

DENOMINAZIONE LOCALE DELL'OGGETTO

Genere di denominazione: dialettale

Denominazione: grataròla

LOCALIZZAZIONE GEOGRAFICO-AMMINISTRATIVA

LOCALIZZAZIONE GEOGRAFICO-AMMINISTRATIVA ATTUALE

Stato: Italia

Regione: Lombardia

Provincia: MN

Nome provincia: Mantova

Codice ISTAT comune: 020068

Comune: Villimpenta

COLLOCAZIONE SPECIFICA

Tipologia: dipendenza

Denominazione: Museo della Fondazione Francioli Nuvolari

Denominazione spazio viabilistico: Via Roma, 65

Denominazione struttura conservativa - livello 1: Collezione privata Francioli Carmen

Collocazione originaria: SC

Altra denominazione: Rustico di Palazzo Francioli Nuvolari

ALTRE LOCALIZZAZIONI GEOGRAFICO-AMMINISTRATIVE

Tipo di localizzazione: d'archivio

LOCALIZZAZIONE GEOGRAFICO-AMMINISTRATIVA

Stato: Italia

Regione: Lombardia

Provincia: MN

Comune: Villimpenta

COLLOCAZIONE SPECIFICA

Denominazione: Palazzo Nuvolari

Denominazione struttura conservativa - livello 1: Francioli Ugo

Specifiche: in cucina

DATA

Data ingresso: sec. XX prima metà

Data uscita: 1992 ante

DATI PATRIMONIALI E COLLEZIONI

INVENTARIO

Data: 1992

Numero: I01 bis

GEOREFERENZIAZIONE TRAMITE PUNTO

Tipo di localizzazione: localizzazione fisica

DESCRIZIONE DEL PUNTO

PUNTO|Coordinata X: 659639,40972

PUNTO|Coordinata Y: 5001191,2129

CARATTERISTICHE DEL PUNTO

Quota s.l.m.: 18

Proiezione e Sistema di riferimento: WGS84 UTM32

DATI TECNICI

MATERIA E TECNICA [1 / 2]

Materia: legno

Tecnica: taglio e incastro

MATERIA E TECNICA [2 / 2]

Materia: lamiera

Tecnica: foratura

MISURE

Unità: cm

Altezza: 13,50

Larghezza: 18

Lunghezza: 31

Specifiche: lunghezza del cassetto estraibile 28
larghezza del cassetto estraibile 16

DATI ANALITICI

DESCRIZIONE

Indicazioni sull'oggetto
supporto inclinato, in assicelle di legno con cassetto, che regge una rozza grattugia fatta a mano usando una latta forata dal di sotto.

USO

Funzione: grattuggiare il formaggio grana

Modalità d'uso
si faceva scorrere il pezzo di formaggio sopra le punte della grattugia. Il formaggio grattato cadeva nel sottostante cassetto estraibile.

Collocazione nell'ambiente: in cucina

Cronologia d'uso: sec XX prima metà

UTENTE

Mestiere o professione: casalinga

Categorie sociali di utenza: donne

Area geografico-culturale: mantovana, sinistra Mincio

LOCALIZZAZIONE GEOGRAFICO-AMMINISTRATIVA

Regione: Lombardia

Provincia: MN

Comune: Villimpenta

CONSERVAZIONE

STATO DI CONSERVAZIONE

Data: 2008/ 03/ 19

Stato di conservazione: discreto

Indicazioni specifiche: leggibile e funzionante. La latta è arrugginita al centro.

CONDIZIONE GIURIDICA E VINCOLI

CONDIZIONE GIURIDICA

Indicazione generica: proprietà privata

FONTI E DOCUMENTI DI RIFERIMENTO

DOCUMENTAZIONE FOTOGRAFICA

Genere: documentazione allegata

Tipo: fotografia colore

Note: 2007/ Fera Riccardo

Nome del file: Museo_Francioli_Nuvolari - 180.Jpg

IMMAGINI DATABASE

Descrizione immagine: 2007/ Fera Riccardo

Path dell'immagine originale: 6w010

Nome file dell'immagine originale: Museo_Francioli_Nuvolari - 180.jpg

BIBLIOGRAFIA

Genere: bibliografia di confronto

Autore: Guatelli E./ Candelari P.

Titolo libro o rivista: Il Museo del Tempo. Amore ed ingegno tra gli oggetti della Civiltà Contadina

Luogo di edizione: Parma

Anno di edizione: 1988

V., pp., nn.: p. 64

V., tavv., figg.: foto a p. 65

DATI RELATIVI ALLE FONTI ORALI

Nome dell'informatore: Fontanesi Francesco

Data di nascita: 1945

Mestiere o professione: rappresentante di Consorzio Agrario

Varie: 2007/Villimpenta

COMPILAZIONE

COMPILAZIONE

Data: 2008

Specifiche ente schedatore: Fondazione Francioli Nuvolari

Nome: Barozzi, Giancorrado

Funzionario responsabile: Bertolotti, Maurizio

GESTIONE ARCHIVIO

ULTIMA MODIFICA SCHEDA

Ultima modifica scheda - data: 2020/07/22

Ultima modifica scheda - ora: 12.17

PUBBLICAZIONE SCHEDA

Pubblicazione scheda - stato: 1

Pubblicazione scheda - data ultima pubblicazione: 2020/09/15

Pubblicazione scheda - ora ultima pubblicazione: 04.00

Pubblicazione scheda - data precedente pubblicazione: 2020/07/18

Pubblicazione scheda - ora precedente pubblicazione: 02.00