Graffietto a tre punte

Ignoto

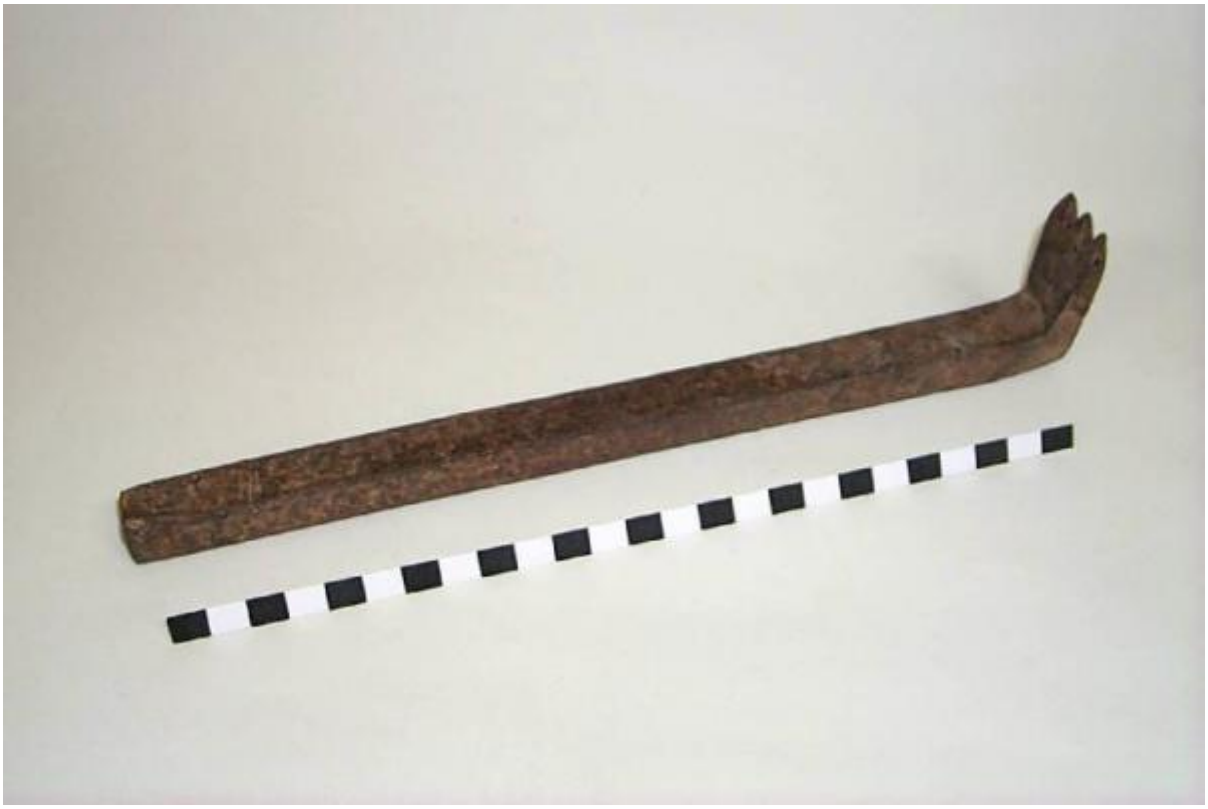

Link risorsa: https://www.lombardiabeniculturali.it/beni-etnoantropologici/schede/P0010-02104/

Scheda SIRBeC: https://www.lombardiabeniculturali.it/beni-etnoantropologici/schede-complete/P0010-02104/

CODICI

Unità operativa: P0010

Numero scheda: 2104

Codice scheda: P0010-02104

Visibilità scheda: 3

Utilizzo scheda per diffusione: 03

Tipo scheda: BDM

Livello ricerca: C

CODICE UNIVOCO

Codice regione: 03

Ente schedatore: R03/ Museo Civico della Civiltà Contadina

Ente competente: S23

OGGETTO

DEFINIZIONE DELL'OGGETTO

Definizione: graffietto a tre punte

Definizione della categoria generale: graffietto

Definizione della categoria specifica: Strumenti di misura

LOCALIZZAZIONE GEOGRAFICO-AMMINISTRATIVA

LOCALIZZAZIONE GEOGRAFICO-AMMINISTRATIVA ATTUALE

Stato: Italia

Regione: Lombardia

Provincia: CR

Nome provincia: Cremona

Codice ISTAT comune: 019036

Comune: Cremona

COLLOCAZIONE SPECIFICA

Tipologia: cascina

Denominazione: Cascina Il Cambonino Vecchio

Denominazione spazio viabilistico: Viale Cambonino, 22

Denominazione struttura conservativa - livello 1: Museo Civico della Civiltà Contadina

Tipologia struttura conservativa: museo

ALTRE LOCALIZZAZIONI GEOGRAFICO-AMMINISTRATIVE

Tipo di localizzazione: d'archivio

COLLOCAZIONE SPECIFICA

Denominazione: Filippini Giovanni, Pralboino, Brescia Dono, Filippini Giambattista, Ostiano, Cremona

DATA

Data ingresso: Ante 1997

DATI PATRIMONIALI E COLLEZIONI

INVENTARIO [1 / 2]

Data: 2000

Numero: I1.784

INVENTARIO [2 / 2]

Data: 2000

Numero: I1.784

AUTORE FABBRICAZIONE/ESECUZIONE

AUTORE

Autore/Nome scelto: Ignoto

AMBITO DI PRODUZIONE

Tipo di fabbricazione: Artigianale

LOCALIZZAZIONE GEOGRAFICO-AMMINISTRATIVA

Denominazione dello spazio viabilistico: Ignoto

DATI TECNICI

MATERIA E TECNICA

Materia: Ferro

MISURE

Altezza: 5,00

Larghezza: 2,60

Lunghezza: 27,50

DATI ANALITICI

DESCRIZIONE

Indicazioni sull'oggetto: graffietto

USO

Funzione: Usato per tracciare linee parallele [?]

Area geografico-culturale: Pralboino, Brescia, Segheria di Filippini Giovanni

CONSERVAZIONE

STATO DI CONSERVAZIONE

Data: 2000/27/04

Stato di conservazione: buono

Indicazioni specifiche: Integro funzionante. Necessita di trattamento antiruggine

CONDIZIONE GIURIDICA E VINCOLI

ACQUISIZIONE

Tipo acquisizione: Dono, Delibera G.C. N° 348/32400 1999/05/19

Nome: Filippini Giambattista

Data acquisizione: 1997

CONDIZIONE GIURIDICA

Indicazione generica: proprietà Ente pubblico territoriale

Indicazione specifica: Comune di Cremona

Indirizzo: Piazza del Comune, 8 - 26100 Cremona

FONTI E DOCUMENTI DI RIFERIMENTO

DOCUMENTAZIONE FOTOGRAFICA [1 / 3]

Genere: documentazione allegata

Tipo: fotografia b/n

Codice identificativo: reg02104

Specifiche: <CONV302> da rivedere - proviene da IMR

Nome del file: reg02104.jpg

DOCUMENTAZIONE FOTOGRAFICA [2 / 3]

Genere: documentazione esistente

Tipo: fotografia b/n

Codice identificativo: I1.784

Note: Stampa su scheda 2000

Specifiche: <CONV302> da rivedere - proviene da FTA

DOCUMENTAZIONE FOTOGRAFICA [3 / 3]

Genere: documentazione esistente

Tipo: fotografia b/n

Codice identificativo: reg02104 Archivio fotogra

Note: CD n 3 2000

Specifiche: <CONV302> da rivedere - proviene da FTA

IMMAGINI DATABASE

Path dell'immagine originale: P0010

Nome file dell'immagine originale: reg02104.jpg

COMPILAZIONE

COMPILAZIONE

Data: 2000

Specifiche ente schedatore: Museo Civico della Civiltà Contadina

Nome: Ardigò, Anna

Funzionario responsabile: Ceriani, Paolo

GESTIONE ARCHIVIO

ULTIMA MODIFICA SCHEDA

Ultima modifica scheda - data: 2021/03/31

Ultima modifica scheda - ora: 11.33

PUBBLICAZIONE SCHEDA

Pubblicazione scheda - stato: 1

Pubblicazione scheda - data ultima pubblicazione: 2021/04/15

Pubblicazione scheda - ora ultima pubblicazione: 02.00

Pubblicazione scheda - data precedente pubblicazione: 2019/08/15

Pubblicazione scheda - ora precedente pubblicazione: 01.00