Abbozzo di vanga

Ditta Domenico Pedretti s.a.s. (maestro forgiatore (maér))

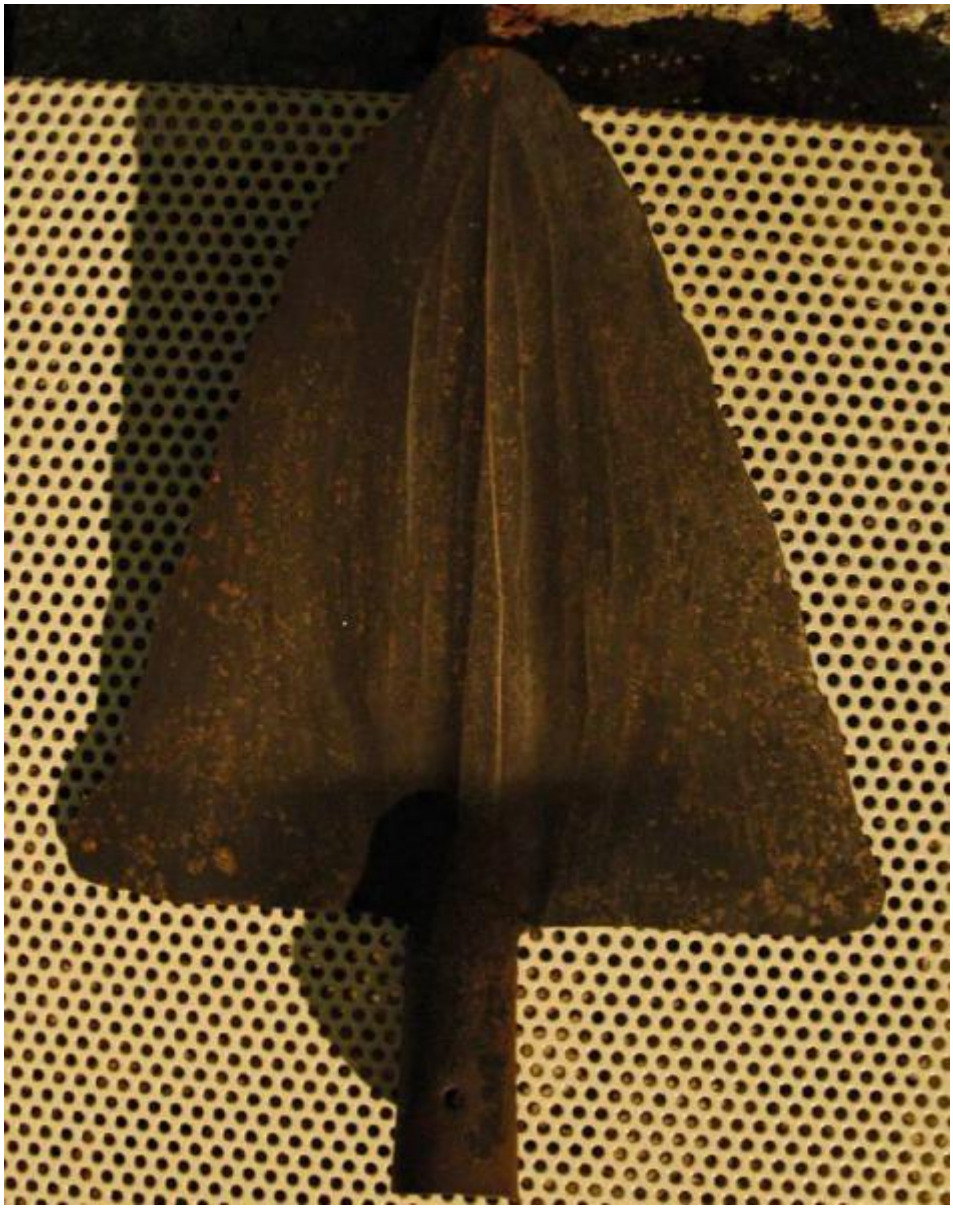

Link risorsa: https://www.lombardiabeniculturali.it/beni-etnoantropologici/schede/s4030-00505/

Scheda SIRBeC: https://www.lombardiabeniculturali.it/beni-etnoantropologici/schede-complete/s4030-00505/

CODICI

Unità operativa: s4030

Numero scheda: 505

Codice scheda: s4030-00505

Visibilità scheda: 3

Utilizzo scheda per diffusione: 03

NUMERO INTERNO

Riferimento: inventario

Numero interno: CA_0600

Tipo scheda: BDM

Livello ricerca: C

CODICE UNIVOCO

Codice regione: 03

Numero catalogo generale: 01982786

Ente schedatore: R03/ Comunità Montana di Valle Trompia

Ente competente: S23

RELAZIONI

STRUTTURA COMPLESSA

Codice IDK della scheda di livello superiore: s4030-00505

OGGETTO

DEFINIZIONE DELL'OGGETTO

Definizione: abbozzo di vanga

Definizione della categoria generale: attività agro-silvo-pastorali

Identificazione: prodotto finito

LOCALIZZAZIONE GEOGRAFICO-AMMINISTRATIVA

LOCALIZZAZIONE GEOGRAFICO-AMMINISTRATIVA ATTUALE

Stato: Italia

Regione: Lombardia

Provincia: BS

Nome provincia: Brescia

Codice ISTAT comune: 017123

Comune: Ome

COLLOCAZIONE SPECIFICA

Tipologia: fucina

Qualificazione: da ferro

Denominazione: Maglio Overoldi

Complesso monumentale di appartenenza: Borgo del Maglio

Denominazione spazio viabilistico: Via Maglio, 51

Denominazione struttura conservativa - livello 1: Sistema Museale della Valle Trompia

Denominazione struttura conservativa - livello 2: Museo Il maglio Averoldi di Ome

Collocazione originaria: SI

DATI PATRIMONIALI E COLLEZIONI

INVENTARIO

Data: 2009

Numero: CA_0600

RILEVAMENTO

DATI DI RILEVAMENTO

Ente responsabile: Comunità Montana di Valle Trompia

Nome del responsabile della ricerca: Pedretti Graziella

Data di rilevamento: 2009

RIFERIMENTO A OGGETTI DELLO STESSO CONTESTO

Categoria di appartenenza dei materiali: attività artigianali, lavorazione del ferro

AUTORE FABBRICAZIONE/ESECUZIONE

AUTORE

Ruolo: realizzazione dell'oggetto

Autore/Nome scelto: Ditta Domenico Pedretti s.a.s.

Mestiere o professione: maestro forgiatore (maér)

AMBITO DI PRODUZIONE

Tipo di fabbricazione: artigianale

Denominazione: Valle Camonica

LOCALIZZAZIONE GEOGRAFICO-AMMINISTRATIVA

Regione: Lombardia

Provincia: BS

Comune: Bienno

Denominazione dello spazio viabilistico: Via Prati, 42

DATI TECNICI

MATERIA E TECNICA

Materia: acciaio

Tecnica: forgiatura

MISURE

Unità: cm

Larghezza: 28,5

Lunghezza: 28,5

Specifiche: diametro manico 4

DATI ANALITICI

DESCRIZIONE

Indicazioni sull'oggetto
Oggetto di forma triangolare con manico cavo per l'inserimento dell'impugnatura in legno chiuso da chiodo ribattuto sull'altro lato. Nel mezzo è presente una scanalatura. Sono presenti tracce di battitura al maglio

USO

Occasione: lavorativa

Cronologia d'uso: sec. XX prima metà-1984 ca.

UTENTE

Nome: Averoldi Andrea

Dati anagrafici: 1904/ 01/ 11-1984/ 04/ 17

Mestiere o professione: maestro forgiatore (maér)

Categorie sociali di utenza: uomo

Area geografico-culturale: Franciacorta

LOCALIZZAZIONE GEOGRAFICO-AMMINISTRATIVA

Regione: Lombardia

Provincia: BS

Comune: Ome

Località: Grotta

CONSERVAZIONE

STATO DI CONSERVAZIONE

Data: 2009/ 09/ 02

Stato di conservazione: discreto

Indicazioni specifiche: Integro funzionante. Ruggine superficiale

CONDIZIONE GIURIDICA E VINCOLI

ACQUISIZIONE

Tipo acquisizione: acquisto

Nome: Averoldi eredi

Data acquisizione: 1997

Luogo acquisizione: Lombardia/ BS/ Brescia

CONDIZIONE GIURIDICA

Indicazione generica: proprietà Ente pubblico territoriale

Indicazione specifica: Comune di Ome

Indirizzo: Piazza Aldo Moro, 2 - 25050 Ome (BS)

FONTI E DOCUMENTI DI RIFERIMENTO

DOCUMENTAZIONE FOTOGRAFICA

Genere: documentazione allegata

Tipo: fotografia colore

Codice identificativo: 0600.1

Note: 2008/ Moroni C.-Ferrari R.

Percorso relativo del file: C:\SIRBeC6.1.1kitCD\Ome-Immagini-BDM-Def-Jpeg

Nome del file: 0600.1.jpg

IMMAGINI DATABASE

Descrizione immagine: 2008/ Moroni C.-Ferrari R.

Path dell'immagine originale: s4030

Nome file dell'immagine originale: 0600.1.jpg

BIBLIOGRAFIA [1 / 2]

Genere: bibliografia specifica

Autore: Simoni C. a cura di

Titolo libro o rivista: La via del ferro e delle miniere in Valtrompia

Luogo di edizione: Gardone V.T. (Brescia)

Anno di edizione: 2004

BIBLIOGRAFIA [2 / 2]

Genere: bibliografia specifica

Autore: De Ruitz M.

Titolo libro o rivista: Magli e fucine in Europa

Luogo di edizione: Costabissara (Vicenza)

Anno di edizione: 2003

COMPILAZIONE

COMPILAZIONE

Data: 2009

Specifiche ente schedatore: Comunità Montana di Valle Trompia

Nome [1 / 2]: Moroni, Chiara

Nome [2 / 2]: Ferrari, Renato

Funzionario responsabile: Pedretti, Graziella

GESTIONE ARCHIVIO

ULTIMA MODIFICA SCHEDA

Ultima modifica scheda - data: 2020/05/17

Ultima modifica scheda - ora: 14.50

PUBBLICAZIONE SCHEDA

Pubblicazione scheda - stato: 1

Pubblicazione scheda - data ultima pubblicazione: 2020/07/18

Pubblicazione scheda - ora ultima pubblicazione: 02.00

Pubblicazione scheda - data precedente pubblicazione: 2012/09/15

Pubblicazione scheda - ora precedente pubblicazione: 09.30