

SIRBeC – Sistema Informativo Regionale dei Beni Culturali

I BENI IMMOBILI

Francesca Varalli



Quali beni immobili in SIRBeC

Scheda A - Architettura

Scheda PG – Parchi e Giardini

Scheda SI – Sito Archeologico
schede MA/CA – Monumento e Complesso archeologico

Scheda LDC – Luoghi della Cultura

Scheda AC – Architettura Contemporanea

In corso di studio: schede settore urbano, centro storico, territorio

Banca dati A - Architettura

è la banca dati più popolata (tra i beni immobili)

è pubblicata in lombardiabeniculturali.it

gli edifici sono contenitori, in relazione con altri beni



le architetture sono georeferenziate



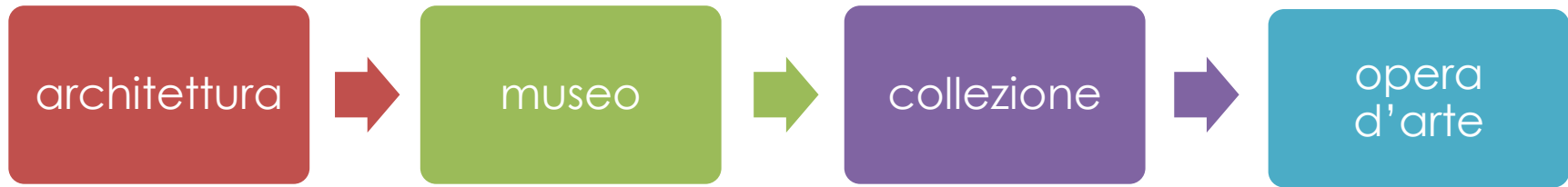

Regione
Lombardia



Pubblicazione dei dati SIRBeC architetture

LombardiaBeniCulturali

Geoportale

Geoportale RL



Cultura

Benvenuti in Open Data Lombardia

Il portale dei dati aperti della Lombardia con più di 2.600 dataset !

Open Data Lombardia

E015
digital ecosystem

Powered by EXPO MILANO 2015

Ecosistema Digitale E015



Regione
Lombardia

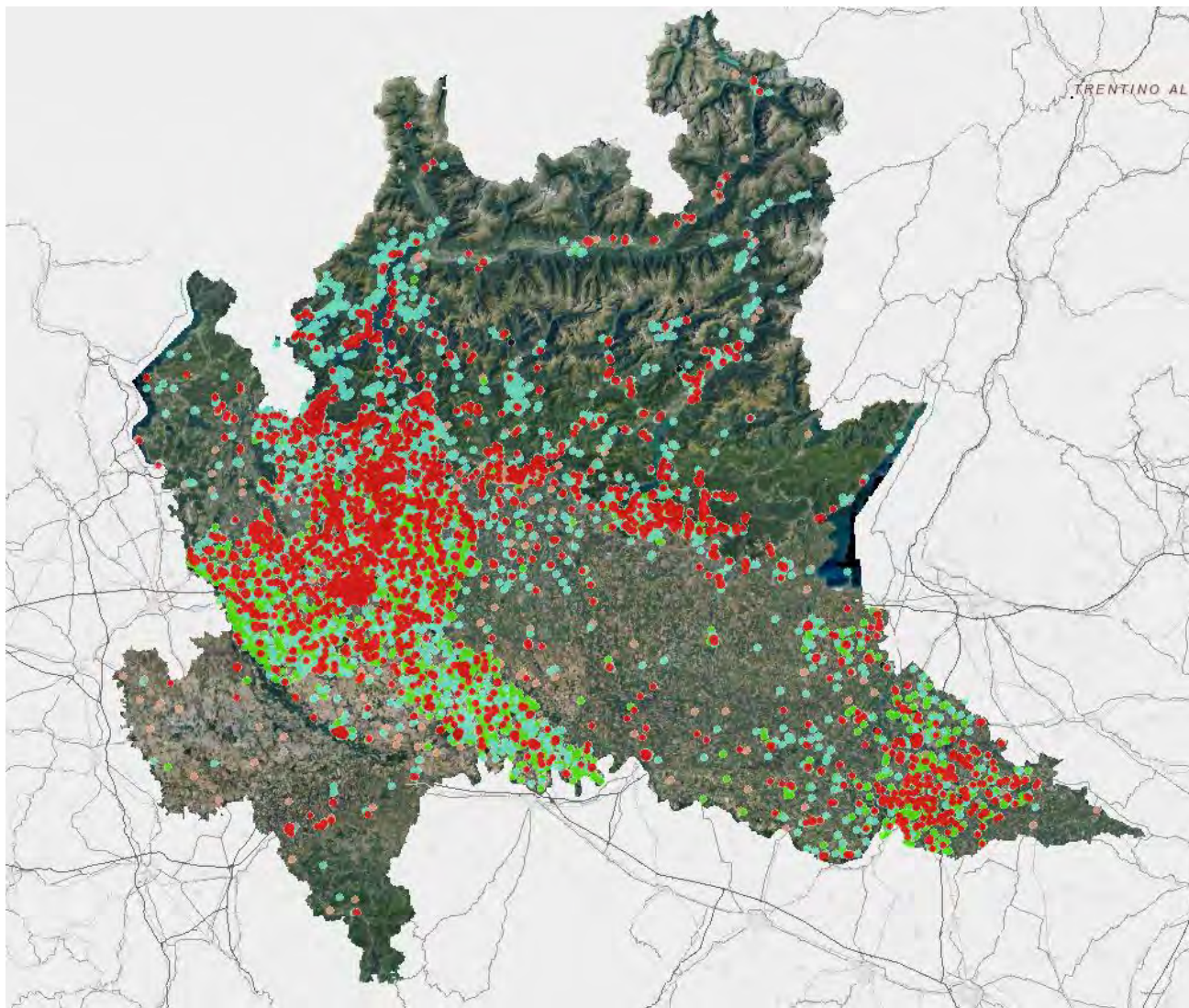

Utilità della banca dati per la pianificazione

comunale (PGT) e
Sovracomunale

emergenza
(sisma, alluvioni..)

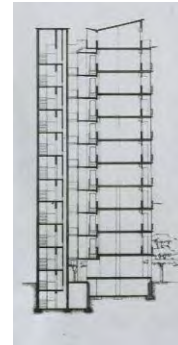

Regione
Lombardia

tracciato A - Architettura

Database Oracle - SIRBEC - sk3a - A 3.02 SIRBeC - Architettura
Scheda 4 di 7
Codice scheda MN360-0098
Comune Mantova
Definizione tipologica palazzo fortificato
Denominazione Palazzo Ducale - complesso

CD RV AC OG LC CS LS GP GL GA AU RE PE SI IS PN FN SV SO CP SC PV DE LI CO RS US TU DO AD CM AN GR PJ

OGGETTO (OG)

▾ Oggetto (OGT)

Ambito tipologico principale (OGTP) >>

architettura fortificata

Definizione tipologica (OGTD) >

palazzo fortificato

Qualificazione (OGTQ) >

Denominazione (OGTN)

Palazzo Ducale - complesso

Fonte della denominazione (OGTF) >>

consuetudine

Specifica della fonte della denominazione (OGTM)

▾ Altra denominazione (OGA)

Genere denominazione (OGAG) >

Denominazione (OGAD)

Fonte dell'altra denominazione (OGAF) >>

Specifica della fonte dell'altra denominazione (OGAM)

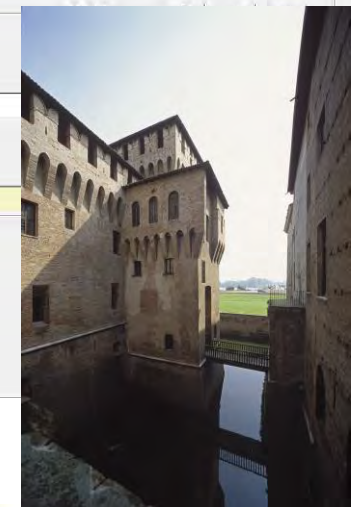

I tracciati



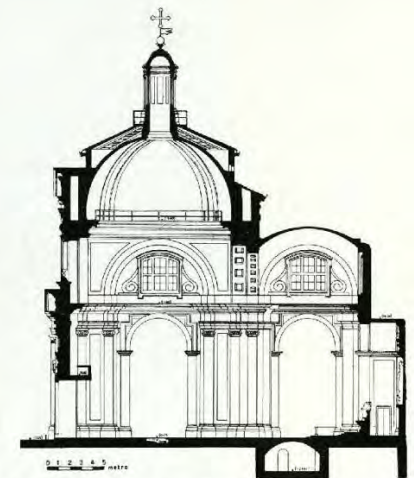
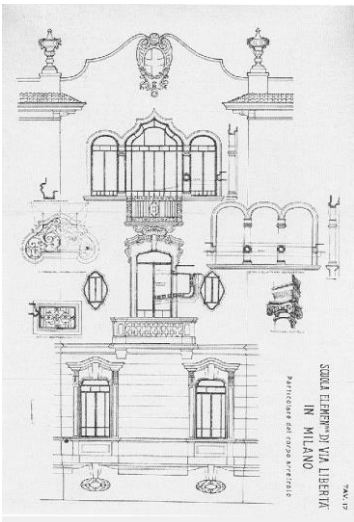

181. P. M. Netti, Milano, S. Giustino, Società Italc, (ca. L. Carlucci).



REGNO D'ITALIA

MINISTERO DELLA ISTRUZIONE PUBBLICA

Visto l'art. 5 de la Legge 20 Giugno 1909, N. 364;
 Sulla richiesta del Ministero della Istruzione Pubblica io sottoscritto messo comunale di *Milano*
 Ho notificato *alla*
Veneranda Fabbrica
 in
che l'Oratorio di S. Sigismondo della
Lanuvina di S. Ambrogio

ha importante interesse ed è sottoposto alle disposizioni contenute negli articoli 5, 6, 7, 13, 14, 29, 31, 34 e 37 della citata Legge.

E affinché abbiate di ciò conoscenza a tutti gli effetti di Legge ho rimesso copia della presente all'indirizzo di cui sopra, consegnandola nelle mani *del Sig. Crapparelli Augusto*
addetto al Servizio della suddetta Fabbrica
Milano il 11 Luglio 1912

IL MISSO COMUNALE

Carlo...

Bollo del Comune

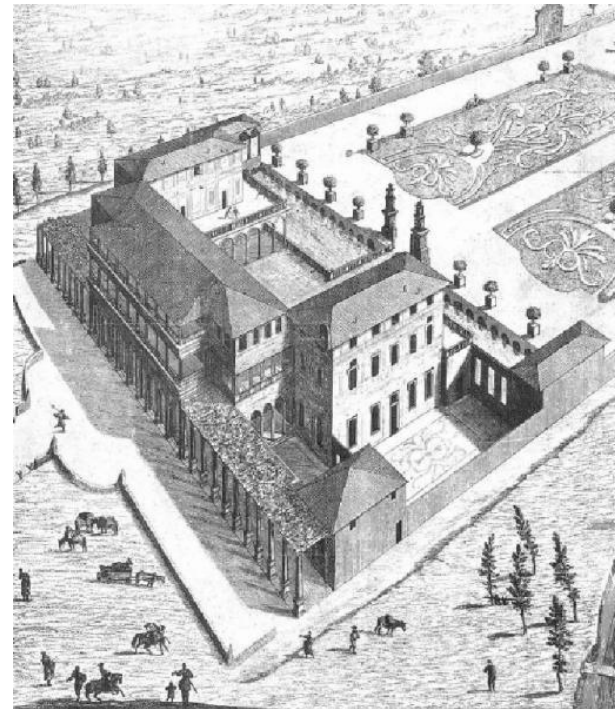

La pubblicazione su web

**copertura
territoriale**



**corredo
fotografico**



**divulgazione dei
contenuti**

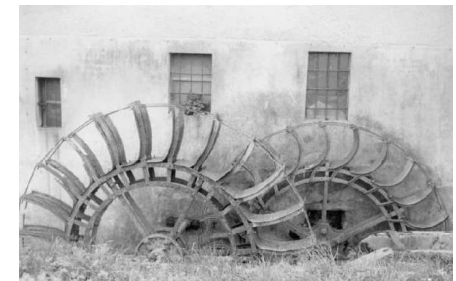
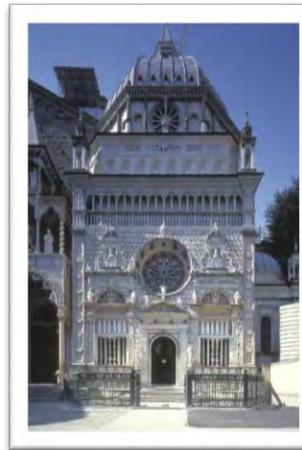

**Regione
Lombardia**

I numeri della banca dati SIRBeC Architetture

27104 schede A

1713 - Provincia di Bergamo	3326 - Provincia di Mantova
4351 - Provincia di Brescia	5921 - Provincia di Milano
2171 - Provincia di Como	2403 - Provincia di Monza e Brianza
263 - Provincia di Cremona	2190 - Provincia di Pavia
1300 - Provincia di Lecco	874 - Provincia di Sondrio
1861 - Provincia di Lodi	729 - Provincia di Varese

di cui 17789 pubblicate in lombardiabeniculturali

In lombardiabeniculturali

7311

architettura per la residenza, il terziario e i servizi

5356

architettura religiosa e rituale

3475

architettura rurale

839

architettura fortificata

544

architettura industriale e produttiva

263

infrastrutture e impianti



Regione
Lombardia