Asso (CO) Cotonificio Riccardo Livio, loc Ponte Oscuro, via Ponte Oscuro 10. Epoca di costruzione presumibilmente 1830 e inizio ‘900

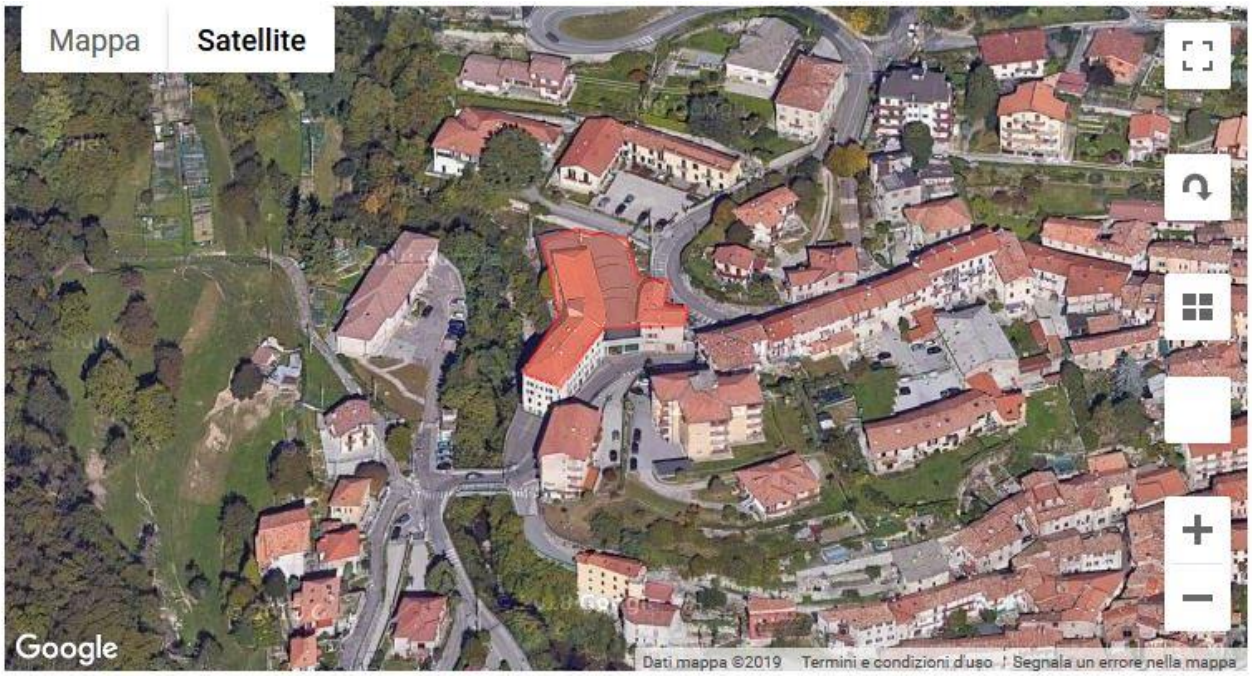

La ditta Riccardo Livio S.p.A. ha cessato la produzione nel 1978. Un successivo proprietario ha riattivato il torcitoio utilizzando gli impianti originari e la turbina del setificio Nessi (ex Prato) posta più a valle.
Lo stabilimento era caratterizzato dalla ruota in ferro mossa dalla caduta dell’acqua convogliata in una canalizzazione.
L’**opificio** è composto da più corpi di fabbrica di epoche diverse. Il più antico (1), parallelo al fiume è a pianta rettangolare, con finestre squadrate, a quattro piani, struttura in muratura con travi ed assi in legno, una colonna di servizi con piccole finestre a ogiva aggiunta nel 1876, tetto a falde e velette di legno. Il corpo di fabbrica (2), a cinque piani, ha ampie finestre ad arco ribassato e modanature in cottto di fattura modernista, struttura in muratura, solai con travi in ferro e tetto a falde. Ai due corpi più antichi si sono aggiunti negli anni Sessanta, sul retro, altri laboratori ad un piano.