Terre Rare. Rho - Azienda Relight srl, interno - Operaio al lavoro - Rifiuti da apparecchiature elettriche ed elettroniche

Arcara, Arianna; CesuraLab

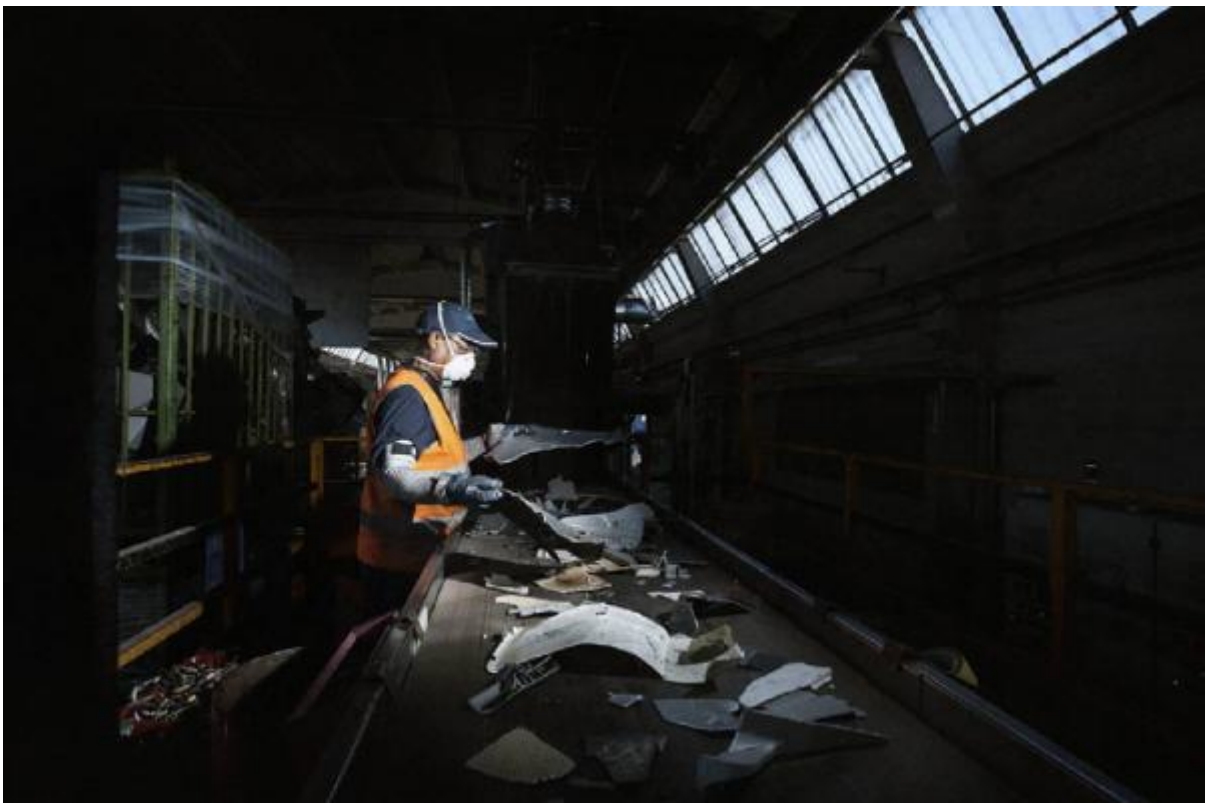

Link risorsa: https://www.lombardiabeniculturali.it/fotografie/schede/IMM-10100-0001486/

Scheda SIRBeC: https://www.lombardiabeniculturali.it/fotografie/schede-complete/IMM-10100-0001486/

CODICI

Unità operativa: 10100

Numero scheda: 1486

Codice scheda: IMM-10100-0001486

Visibilità scheda: 3

Utilizzo scheda per diffusione: 03

Tipo di scheda: AFRLIMM

Identificazione
Terre Rare. Rho - Azienda Relight srl, interno - Operaio al lavoro - Rifiuti da apparecchiature elettriche ed elettroniche

SOGGETTO

CLASSIFICAZIONE

Altra classificazione: reportage

Tipo classificazione: Classificazione per genere fotografico Archivi dell'Immagine - Regione Lombardia

THESAURUS [1 / 4]

Descrittore: fabbrica / opificio

Tipo thesaurus: Thesaurus AESS, Archivi dell'Immagine - Regione Lombardia

THESAURUS [2 / 4]

Descrittore: industria

Tipo thesaurus: Thesaurus AESS, Archivi dell'Immagine - Regione Lombardia

THESAURUS [3 / 4]

Descrittore: lavoro operaio

Tipo thesaurus: Thesaurus AESS, Archivi dell'Immagine - Regione Lombardia

THESAURUS [4 / 4]

Descrittore: macchine / utensili / strumenti di lavoro

Tipo thesaurus: Thesaurus AESS, Archivi dell'Immagine - Regione Lombardia

LUOGO E DATA DELLA RIPRESA

LOCALIZZAZIONE

Stato: Italia

Regione: Lombardia

Provincia: MI

Comune: Rho

Data: 2015/09

DATAZIONE GENERICA

Secolo: XXI

Frazione di secolo: primo quarto

DATAZIONE SPECIFICA

Da: 2015/09/01

Validità: post

A: 2015/09/19

Validità: ante

DEFINIZIONE CULTURALE

AUTORE DELLA FOTOGRAFIA [1 / 2]

Nome scelto (autore personale): Arcara, Arianna

Dati anagrafici/estremi cronologici: 1984-

Riferimento all'intervento: fotografo principale

Codice scheda autore: AUF-10100-0000043

Motivazione dell'attribuzione: comunicazione autore

AUTORE DELLA FOTOGRAFIA [2 / 2]

Nome scelto (ente collettivo): CesuraLab

Dati anagrafici/estremi cronologici: 2008-

Riferimento all'intervento: fotografo principale

Codice scheda autore: AUF-10100-0000047

Motivazione dell'attribuzione: comunicazione autore

COMPILAZIONE

COMPILAZIONE

Data: 2019

Nome [1 / 2]: Gatti, Elisa

Nome [2 / 2]: Cerletti, Maddalena

Referente scientifico: Cerletti, Maddalena

Funzionario responsabile: Guerci, Gabriella

GESTIONE ARCHIVIO

ULTIMA MODIFICA SCHEDA

Ultima modifica scheda - data: 2021/12/25

Ultima modifica scheda - ora: 11.48

PUBBLICAZIONE SCHEDA

Pubblicazione scheda - stato: 1

Pubblicazione scheda - data ultima pubblicazione: 2022/06/10

Pubblicazione scheda - ora ultima pubblicazione: 12.39

SUPPORTO COLLEGATO: AFRLSUP - SUP-10100-0001670 [1 / 1]

CODICI

Unità operativa: 10100

Numero scheda: 1670

Codice scheda: SUP-10100-0001670

Visibilità scheda: 3

Utilizzo scheda per diffusione: 03

RIFERIMENTO SCHEDA IMMAGINE

Codice IDK della scheda immagine: IMM-10100-0001486

Codice visibilità scheda immagine: 3

Codice diffusione scheda immagine: 03

Tipo di scheda: F

Livello di ricerca: P

CODICE UNIVOCO

Codice regione: 03

Numero di catalogo generale: 02114077

Ente schedatore: R03/ Museo di Fotografia Contemporanea

Ente competente: S27

OGGETTO

OGGETTO

Definizione dell'oggetto: positivo

Natura biblioteconomica dell'oggetto: m

Originalità: originale

QUANTITA'

Numero oggetti/elementi: 1

SOGGETTO

TITOLO

Titolo proprio: dalla serie: "Terre Rare"

Specifiche titolo: dell'autore

LOCALIZZAZIONE GEOGRAFICO-AMMINISTRATIVA

LOCALIZZAZIONE GEOGRAFICO-AMMINISTRATIVA

Stato: Italia

Regione: Lombardia

Provincia: MI

Nome provincia: Milano

Codice Istat comune: 015077

Comune: Cinisello Balsamo

COLLOCAZIONE SPECIFICA

Tipologia: villa

Qualificazione: residenziale

Denominazione: Villa Ghirlanda - complesso

Denominazione spazio viabilistico: Via Giovanni Frova, 10

Denominazione struttura conservativa - livello 1: Museo di Fotografia Contemporanea

Denominazione struttura conservativa - livello 2: archivio fotografico

Tipologia struttura conservativa: museo

Collocazione originaria: SI

Altra denominazione: Villa Ghirlanda Silva, Cattaneo di Proh

ACCESSIBILITA' DEL BENE

Accessibilità: SI

UBICAZIONE

UBICAZIONE FOTO

Fondo: Raccolta antologica

Sezione: RCCANT

Serie archivistica: ARCARA_Terre

Collocazione: RCCANT_4_STINKJ_TC

Segnatura strutturata (da calcolare): RCCANT_4_STINKJ_TC

GEOREFERENZIAZIONE TRAMITE PUNTO

Tipo di localizzazione: localizzazione fisica

DESCRIZIONE DEL PUNTO

PUNTO|Coordinata X: 516819,47016

PUNTO|Coordinata Y: 5044890,4515

Proiezione e Sistema di riferimento: WGS84 UTM32

CRONOLOGIA

CRONOLOGIA GENERICA

Secolo: XXI

Frazione di secolo: primo quarto

CRONOLOGIA SPECIFICA

Da: 2015

A: 2015

MOTIVAZIONE CRONOLOGIA

Motivazione: documentazione

Specifiche
realizzata per la mostra "CAMBIA_MENTI Quattro Storie Contemporanee", MUFOCO, Cinisello Balsamo, 2015/09/19 - 2016/01/31

DATI TECNICI

Indicazione di colore: C

Materia e tecnica: stampa ink-jet / carta

Specifiche tecniche: stampa fine art su hahnemuhle photo rag baryta 100% cotone 315g/mq

MISURE

Tipo misure: supporto primario

Unità di misura: mm.

Altezza: 350

Larghezza: 450

Validità: ca.

Formato: 35x45

Altri formati: 350 x 450 mm

CONSERVAZIONE

STATO DI CONSERVAZIONE

Data: 2019

Stato di conservazione: buono

CONDIZIONE GIURIDICA E VINCOLI

ACQUISIZIONE

Tipo acquisizione: donazione

Nome: RS Components Spa

Data acquisizione: 2015

Luogo acquisizione: MI/ Cinisello Balsamo/ Villa Ghirlanda/ Museo di Fotografia Contemporanea/ via Frova, 10

CONDIZIONE GIURIDICA

Indicazione generica: proprietà privata

Indicazione specifica: Fondazione Museo di Fotografia Contemporanea

Indirizzo: MI/ Cinisello Balsamo/ Via Frova, 10

COPYRIGHT

Nome: Arcara, Arianna

Indirizzo: © Arianna Arcara - Museo di Fotografia Contemporanea, Milano-Cinisello Balsamo

Diritti d'autore: autore

FONTI E DOCUMENTI DI RIFERIMENTO

DOCUMENTAZIONE FOTOGRAFICA

Genere: documentazione allegata

Tipo: fotografia digitale colore

Codice identificativo: sup_10100_0001670

Visibilità immagine: 1

Percorso relativo del file: RCCANT

Nome del file: sup_10100_0001670

IMMAGINI DATABASE

Path dell'immagine originale: 10100

Nome file dell'immagine originale: sup_10100_0001670.jpg

MOSTRE

Titolo: CAMBIA_MENTI Quattro Storie Contemporanee

Specifiche: a cura di Roberta Valtorta e Diletta Zannelli

Luogo, sede espositiva, data: Cinisello Balsamo (MI), Museo di Fotografia Contemporanea, 2015/09/19 - 2016/01/31

ACCESSO AI DATI

SPECIFICHE DI ACCESSO AI DATI

Profilo di accesso: 1

Motivazione: bene di proprietà privata

COMPILAZIONE

COMPILAZIONE

Data: 2019

Nome [1 / 2]: Gatti, Elisa

Nome [2 / 2]: Cerletti, Maddalena

Referente scientifico: Cerletti, Maddalena

Funzionario responsabile: Guerci, Gabriella

AGGIORNAMENTO-REVISIONE

Data: 2021

Nome: Cerletti, Maddalena

GESTIONE ARCHIVIO

ULTIMA MODIFICA SCHEDA

Ultima modifica scheda - data: 2022/04/01

Ultima modifica scheda - ora: 14.01

PUBBLICAZIONE SCHEDA

Pubblicazione scheda - stato: 1

Pubblicazione scheda - data ultima pubblicazione: 2022/06/10

Pubblicazione scheda - ora ultima pubblicazione: 12.39

Pubblicazione scheda - data precedente pubblicazione: 2021/12/28

Pubblicazione scheda - ora precedente pubblicazione: 02.00