

Piazza Duomo: La piazza. Milano - Piazza del Duomo - Pini - Neve - Persone

Cattaneo, Mario

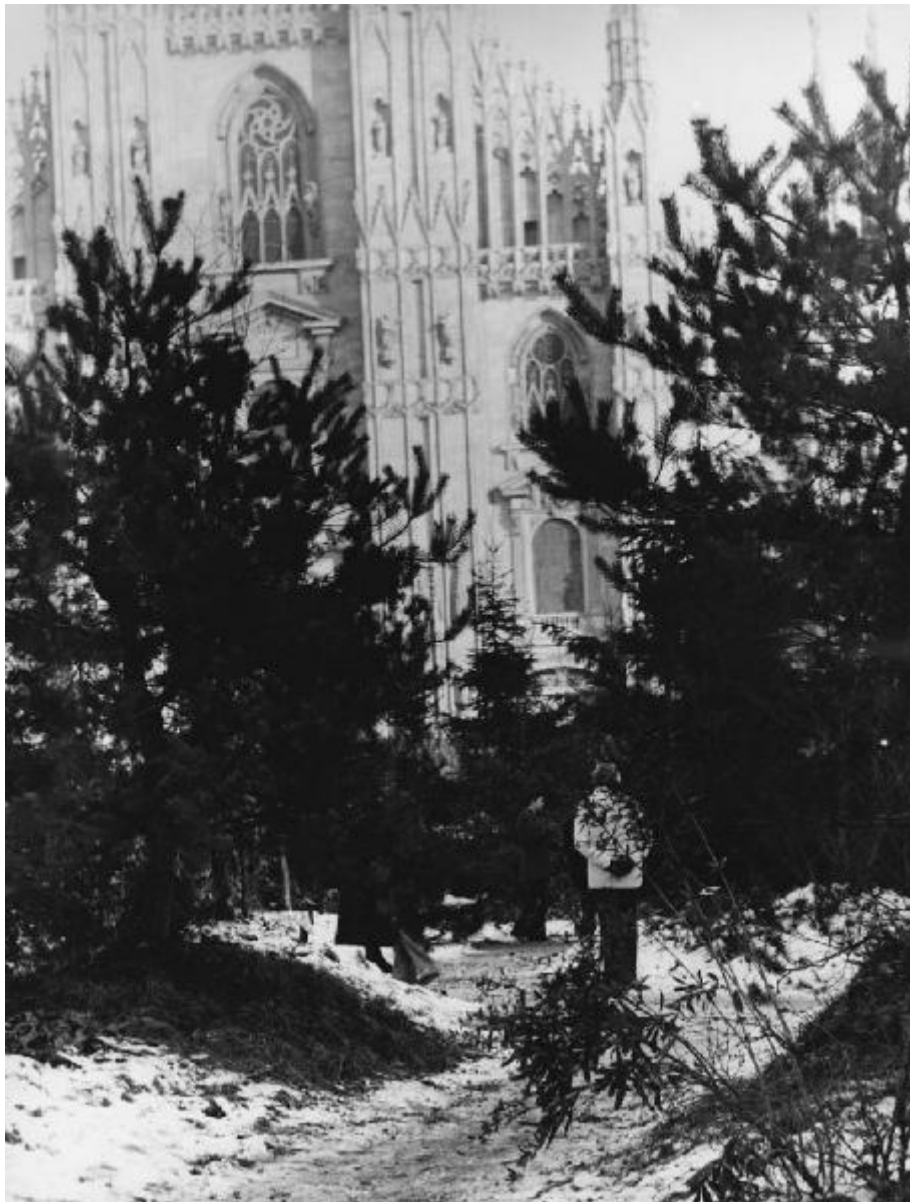

Link risorsa: <https://www.lombardiabeniculturali.it/fotografie/schede/IMM-10100-0002737/>

Scheda SIRBeC: <https://www.lombardiabeniculturali.it/fotografie/schede-complete/IMM-10100-0002737/>

CODICI

Unità operativa: 10100

Numero scheda: 2737

Codice scheda: IMM-10100-0002737

Tipo di scheda: AFRLIMM

Identificazione: Piazza Duomo: La piazza. Milano - Piazza del Duomo - Pini - Neve - Persone

SOGGETTO

CLASSIFICAZIONE

Altra classificazione: reportage

Tipo classificazione: Classificazione per genere fotografico Archivi dell'Immagine - Regione Lombardia

THESAURUS [1 / 3]

Descrittore: città

Tipo thesaurus: Thesaurus AESS, Archivi dell'Immagine - Regione Lombardia

THESAURUS [2 / 3]

Descrittore: natura

Tipo thesaurus: Thesaurus AESS, Archivi dell'Immagine - Regione Lombardia

THESAURUS [3 / 3]

Descrittore: tempo libero

Tipo thesaurus: Thesaurus AESS, Archivi dell'Immagine - Regione Lombardia

LUOGO E DATA DELLA RIPRESA

LOCALIZZAZIONE

Stato: Italia

Regione: Lombardia

Provincia: MI

Comune: Milano

Data: 1971

DATAZIONE GENERICA

Secolo: XX

Frazione di secolo: terzo quarto

DATAZIONE SPECIFICA

Da: 1971

A: 1971

DEFINIZIONE CULTURALE

AUTORE DELLA FOTOGRAFIA

Nome di persona o ente: Cattaneo, Mario

Tipo intestazione: P

Dati anagrafici/estremi cronologici: 1916-2004

Riferimento all'intervento: fotografo principale

Codice scheda autore: AUF-10090-0000020

Indicazione del nome e dell'indirizzo: corso di Porta Vigentina, 10 - Milano

Motivazione dell'attribuzione: contesto

COMPILAZIONE

COMPILAZIONE

Anno di redazione: 2018

Nome: Pacchiana, Daniela

Referente scientifico: Cerletti, Maddalena

Funzionario responsabile: Guerci, Gabriella

SUPPORTO COLLEGATO: AFRLSUP - SUP-10100-0003451 [1 / 1]

CODICI

Unità operativa: 10100

Numero scheda: 3451

Codice scheda: SUP-10100-0003451

RIFERIMENTO SCHEDA IMMAGINE

Codice IDK della scheda immagine: IMM-10100-0002737

Tipo scheda: F

Livello ricerca: I

CODICE UNIVOCO

Codice regione: 03

Numero catalogo generale: 02112979

Ente schedatore: R03/ Museo di Fotografia Contemporanea

Ente competente: S27

OGGETTO

OGGETTO

Definizione dell'oggetto: positivo

Natura biblioteconomica dell'oggetto: m

Originalità: originale

QUANTITA'

Numero oggetti/elementi: 1

SOGGETTO

TITOLO [1 / 2]

Titolo proprio: dalla serie "Piazza Duomo"

Specifiche titolo: per estensione dal titolo della serie/ riferimento manoscritto sul contenitore originale delle stampe

TITOLO [2 / 2]

Titolo proprio: dalla sottoserie "La piazza"

Specifiche titolo: per estensione dal titolo della serie/ riferimento manoscritto sul contenitore originale delle stampe

LOCALIZZAZIONE GEOGRAFICO-AMMINISTRATIVA

INDICAZIONE DEL CONTENITORE FISICO

Codice del contenitore fisico: 9153

Categoria del contenitore fisico: architettura

LOCALIZZAZIONE GEOGRAFICO-AMMINISTRATIVA ATTUALE

Stato: Italia

Regione: Lombardia

Provincia: MI

Nome provincia: Milano

Codice ISTAT comune: 015077

Comune: Cinisello Balsamo

COLLOCAZIONE SPECIFICA

Tipologia: villa

Qualificazione: residenziale

Denominazione: Villa Ghirlanda - complesso

Indirizzo: Via Giovanni Frova, 10

Denominazione struttura conservativa - livello 1: Museo di Fotografia Contemporanea

Denominazione struttura conservativa - livello 2: archivio fotografico

Tipologia struttura conservativa: museo

Collocazione originaria: NO

Altra denominazione [1 / 10]: Villa Ghirlanda Silva, Cattaneo di Proh

Altra denominazione [2 / 10]: Villa Ghirlanda Silva, Cattaneo di Proh

Altra denominazione [3 / 10]: Villa Ghirlanda Silva, Cattaneo di Proh

Altra denominazione [4 / 10]: Villa Ghirlanda Silva, Cattaneo di Proh

Altra denominazione [5 / 10]: Villa Ghirlanda Silva, Cattaneo di Proh

Altra denominazione [6 / 10]: Villa Ghirlanda Silva, Cattaneo di Proh

Altra denominazione [7 / 10]: Villa Ghirlanda Silva, Cattaneo di Proh

Altra denominazione [8 / 10]: Villa Ghirlanda Silva, Cattaneo di Proh

Altra denominazione [9 / 10]: Villa Ghirlanda Silva, Cattaneo di Proh

Altra denominazione [10 / 10]: Villa Ghirlanda Silva, Cattaneo di Proh

ACCESSIBILITA' DEL BENE

Accessibilità: SI

Specifiche: su appuntamento

ALTRE LOCALIZZAZIONI GEOGRAFICO-AMMINISTRATIVE

Tipo di localizzazione: luogo di provenienza

LOCALIZZAZIONE GEOGRAFICO-AMMINISTRATIVA

Stato: Italia

Regione: Lombardia

Provincia: MI

Comune: Milano

COLLOCAZIONE SPECIFICA

Tipologia: palazzo

Qualificazione: privato

Denominazione spazio viabilistico: corso di Porta Vigentina, 10

Specifiche: abitazione privata dell'autore

DATA

Data ingresso: 1971-1979 ca.

Data uscita: 2006

UBICAZIONE

UBICAZIONE FOTO

Fondo: Mario Cattaneo

Sezione: CTN

Serie archivistica: CTN_PiazzaDuomo

Sottoserie archivistica: CTN_Piazza Duomo_La piazza

Contenitore: 492

Collocazione: CTN_1625_ST_TQ

Segnatura strutturata: CTN_1625_ST_TQ

CRONOLOGIA

CRONOLOGIA GENERICA

Secolo: XX

Frazione di secolo: seconda metà

CRONOLOGIA SPECIFICA

Da: 1971

Validità: post

A: 1979

Validità: ca.

MOTIVAZIONE CRONOLOGIA

Motivazione: bibliografia

PRODUZIONE E DIFFUSIONE

STATO DELL'OPERA

Stato: primo stato su due

Specifiche: La stampa risulta modificata nel taglio rispetto al negativo/ negativo non stampato per intero

DATI TECNICI

Indicazione di colore: BN

Materia e tecnica: gelatina bromuro d'argento/carta

MISURE

Tipo misure: supporto primario

Unità di misura: mm.

Altezza: 405

Larghezza: 308

Validità: ca.

Formato: 30x40

Altri formati: 405 x 308 mm

DATI ANALITICI

ISCRIZIONI

Classe di appartenenza: didascalica

Tecnica di scrittura: a matita

Posizione: supporto primario: verso: in alto a sinistra

Trascrizione: 100

CONSERVAZIONE

STATO DI CONSERVAZIONE

Riferimento alla parte: supporto primario: recto

Data: 2018

Stato di conservazione: buono

Indicazioni specifiche: graffi - difetti di trattamento - impronte digitali

CONDIZIONE GIURIDICA E VINCOLI

CONDIZIONE GIURIDICA

Indicazione generica: proprietà privata

COPYRIGHT

Nome: Museo di Fotografia Contemporanea

Indirizzo: Mario Cattaneo © Museo di Fotografia Contemporanea, Milano-Cinisello Balsamo

Data di scadenza: 2074

Diritti d'autore: Museo di Fotografia Contemporanea

FONTI E DOCUMENTI DI RIFERIMENTO

DOCUMENTAZIONE FOTOGRAFICA

Codice univoco della risorsa: SC_F_SUP-10100-0003451_IMG-0001064494

Genere: documentazione allegata

Tipo: fotografia digitale b.n.

Codice identificativo: sup_10100_0003451

Visibilità immagine: 1

Collocazione del file nell'archivio locale: CTN

Nome del file originale: sup_10100_0003451

ACCESSO AI DATI

SPECIFICHE DI ACCESSO AI DATI

Profilo di accesso: 1

Motivazione: bene di proprietà privata

COMPILAZIONE

COMPILAZIONE

Anno di redazione: 2018

Nome: Pacchiana, Daniela

Referente scientifico: Cerletti, Maddalena

Funzionario responsabile: Guerci, Gabriella

AGGIORNAMENTO-REVISIONE

Anno di aggiornamento/revisione: 2021

Nome: Cerletti, Maddalena

