Villa San Giovanni - Porto - Veduta

Fotografia A. Mauri

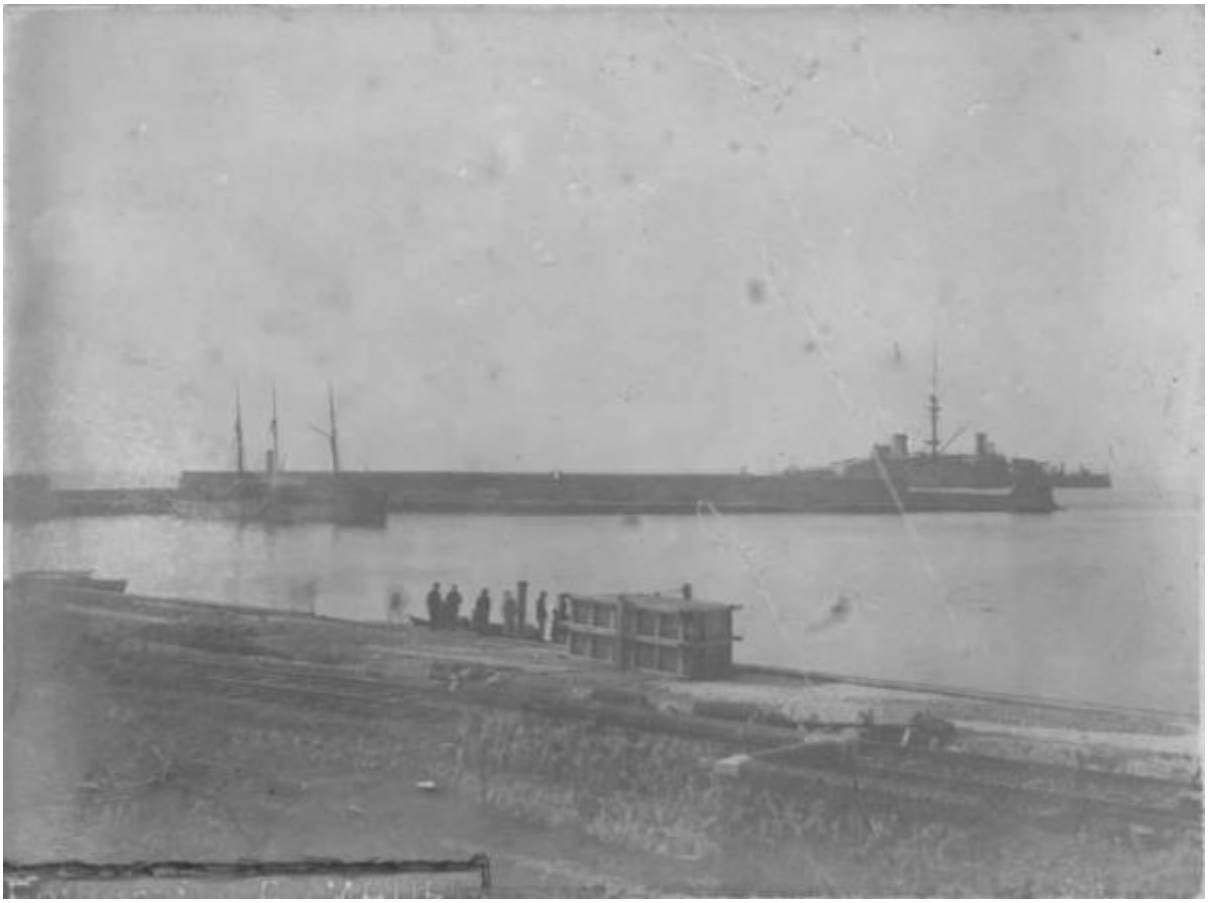

Link risorsa: https://www.lombardiabeniculturali.it/fotografie/schede/IMM-1s020-0000232/

Scheda SIRBeC: https://www.lombardiabeniculturali.it/fotografie/schede-complete/IMM-1s020-0000232/

CODICI

Unità operativa: 1s020

Numero scheda: 232

Codice scheda: IMM-1s020-0000232

Visibilità scheda: 3

Utilizzo scheda per diffusione: 03

Tipo di scheda: AFRLIMM

SOGGETTO

SOGGETTO

Indicazioni sul soggetto: Villa San Giovanni: Veduta del porto

Identificazione: Villa San Giovanni - Porto - Veduta

CLASSIFICAZIONE

Altra classificazione: reportage

Tipo classificazione: Classificazione per genere fotografico Archivi dell'Immagine - Regione Lombardia

THESAURUS

Descrittore: mare

Tipo thesaurus: Thesaurus AESS, Archivi dell'Immagine - Regione Lombardia

LUOGO E DATA DELLA RIPRESA

LOCALIZZAZIONE

Stato: Italia

Regione: Calabria

Provincia: RC

Comune: Villa San Giovanni

Occasione: Terremoto calabro-siculo 1908

Data: 1909/01

DATAZIONE GENERICA

Secolo: XX

Frazione di secolo: primo quarto

DATAZIONE SPECIFICA

Da: 1909/01

A: 1909/01

DEFINIZIONE CULTURALE

AUTORE DELLA FOTOGRAFIA

Nome scelto (autore personale): Fotografia A. Mauri

Dati anagrafici/estremi cronologici: 1879-1943

Riferimento all'intervento: fotografo principale

Codice scheda autore: AUF-1s020-0000011

Sigla per citazione: 00000011

Indicazione del nome e dell'indirizzo: Fot. B. Palazzo N. 28. Ponte Morla. A. Mauri Bergamo

Motivazione dell'attribuzione: iscrizione

COMPILAZIONE

COMPILAZIONE

Data: 0000

Nome: Cattaneo B.

GESTIONE ARCHIVIO

ULTIMA MODIFICA SCHEDA

Ultima modifica scheda - data: 2021/05/31

Ultima modifica scheda - ora: 16.12

PUBBLICAZIONE SCHEDA

Pubblicazione scheda - stato: 1

Pubblicazione scheda - data ultima pubblicazione: 2021/06/18

Pubblicazione scheda - ora ultima pubblicazione: 02.00

Pubblicazione scheda - data precedente pubblicazione: 2009/09/26

Pubblicazione scheda - ora precedente pubblicazione: 08.29

SUPPORTO COLLEGATO: AFRLSUP - SUP-1s020-0000235 [1 / 1]

CODICI

Unità operativa: 1s020

Numero scheda: 235

Codice scheda: SUP-1s020-0000235

Visibilità scheda: 3

Utilizzo scheda per diffusione: 03

RIFERIMENTO SCHEDA IMMAGINE

Codice IDK della scheda immagine: IMM-1s020-0000232

Codice visibilità scheda immagine: 3

Codice diffusione scheda immagine: 03

Tipo di scheda: F

Livello di ricerca: I

CODICE UNIVOCO

Codice regione: 03

Ente schedatore: R03/ Croce Rossa di Bergamo

Ente competente: S27

OGGETTO

OGGETTO

Definizione dell'oggetto: positivo

Natura biblioteconomica dell'oggetto: m

Originalità: originale

QUANTITA'

Numero oggetti/elementi: 1

SOGGETTO

TITOLO

Titolo proprio: Porto di Villa S. Giovanni.

Specifiche titolo: stampato sul secondo cartone di supporto secondario

LOCALIZZAZIONE GEOGRAFICO-AMMINISTRATIVA

LOCALIZZAZIONE GEOGRAFICO-AMMINISTRATIVA

Stato: Italia

Regione: Lombardia

Provincia: BG

Nome provincia: Bergamo

Codice Istat comune: 016024

Comune: Bergamo

COLLOCAZIONE SPECIFICA

Tipologia: palazzo

Denominazione: Croce Rossa Italiana

Denominazione spazio viabilistico: Via della Croce Rossa, 2

Denominazione struttura conservativa - livello 1: Croce Rossa Italiana - Comitato Provinciale di BG

UBICAZIONE

UBICAZIONE FOTO

Fondo: Archivio Storico CRI BG

Sezione: Archiv

Serie archivistica: 3 A 5 6 1/A

Sottoserie archivistica: Emergenza

Contenitore: 4

Specifiche: Contenitore Archivio Storico CRI BG - Sezione fotografica 4

Collocazione: III-A-5-6-1/ 17

Altra segnatura: III-A-5-6-1/ 17

CRONOLOGIA

CRONOLOGIA GENERICA

Secolo: XX

Frazione di secolo: primo quarto

CRONOLOGIA SPECIFICA

Da: 1909

A: 1909

DATI TECNICI

Indicazione di colore: BN

Materia e tecnica: aristotipo

MISURE

Tipo misure: supporto primario

Unità di misura: cm

Formato: 9x12

DATI ANALITICI

ISCRIZIONI

Classe di appartenenza: indicazione di responsabilità

Tecnica di scrittura: fotografica

Posizione: nell'immagine: in basso a sinistra

Trascrizione: Fotografia A. Mauri

CONSERVAZIONE

STATO DI CONSERVAZIONE

Stato di conservazione: mediocre

CONDIZIONE GIURIDICA E VINCOLI

CONDIZIONE GIURIDICA

Indicazione generica: proprietà Ente pubblico non territoriale

Indicazione specifica: Croce Rossa Italiana - Comitato di Bergamo - Archivio Storico

Indirizzo: Via Croce Rossa, 2 - Bergamo (BG)

FONTI E DOCUMENTI DI RIFERIMENTO

DOCUMENTAZIONE FOTOGRAFICA

Genere: documentazione allegata

Tipo: positivo b/n

Codice identificativo: 1s020_235

Formato: 9x12

Nome del file: 1s020_232_1.jpg

IMMAGINI DATABASE

Path dell'immagine originale: 1s020

Nome file dell'immagine originale: 1s020_232_1.jpg

COMPILAZIONE

COMPILAZIONE

Data: 2009

Nome: Cattaneo, B.

GESTIONE ARCHIVIO

ULTIMA MODIFICA SCHEDA

Ultima modifica scheda - data: 2021/06/09

Ultima modifica scheda - ora: 16.57

PUBBLICAZIONE SCHEDA

Pubblicazione scheda - stato: 1

Pubblicazione scheda - data ultima pubblicazione: 2021/06/18

Pubblicazione scheda - ora ultima pubblicazione: 02.00

Pubblicazione scheda - data precedente pubblicazione: 2010/11/30
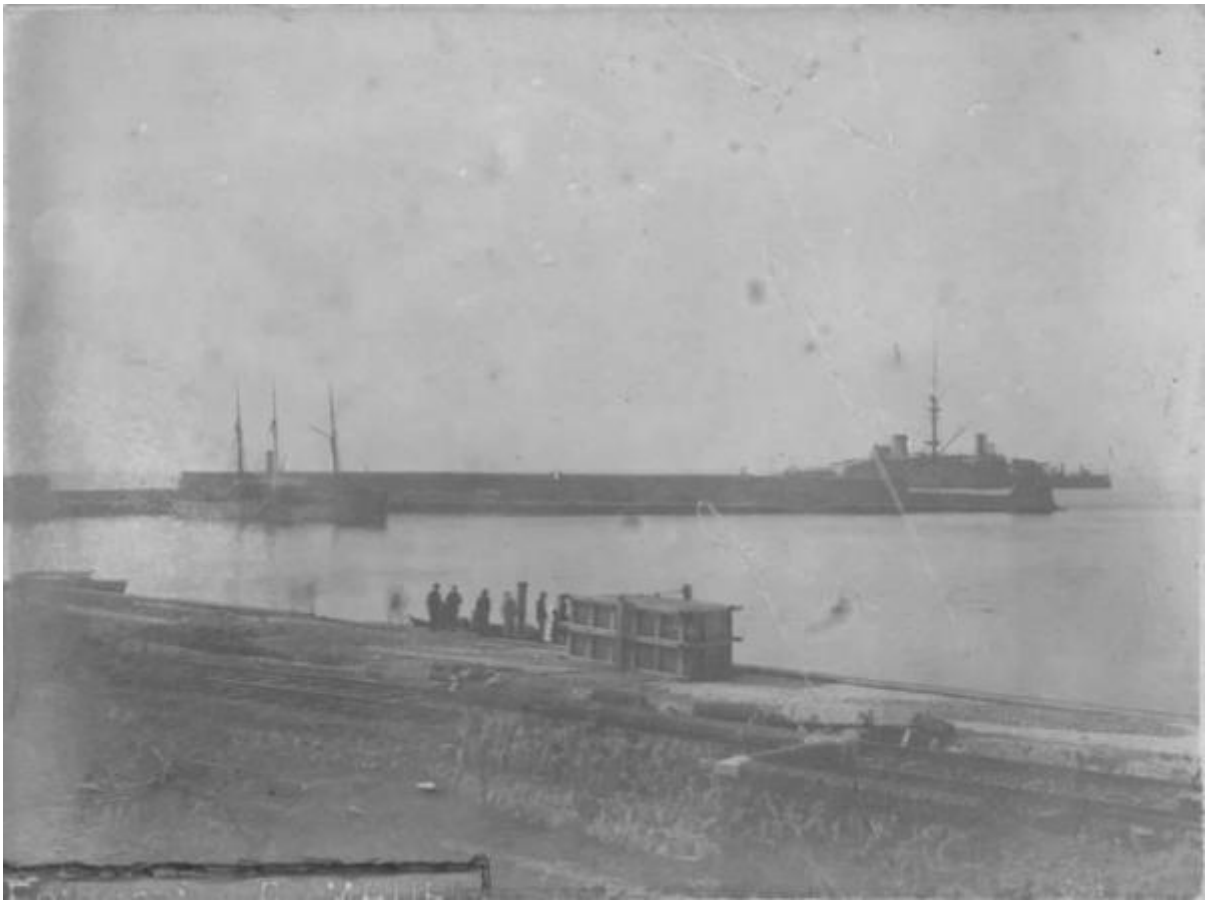
Pubblicazione scheda - ora precedente pubblicazione: 08.30