Croce Rossa Italiana - Comitato Provinciale di Bergamo - Colonia elioterapica - Visita da parte di autorità civili - Bergamo - Valtesse - Campo Polisportivo Mario Brumana / Pianetti, Annibale / Saluto fascista

Fotografia A. Mauri

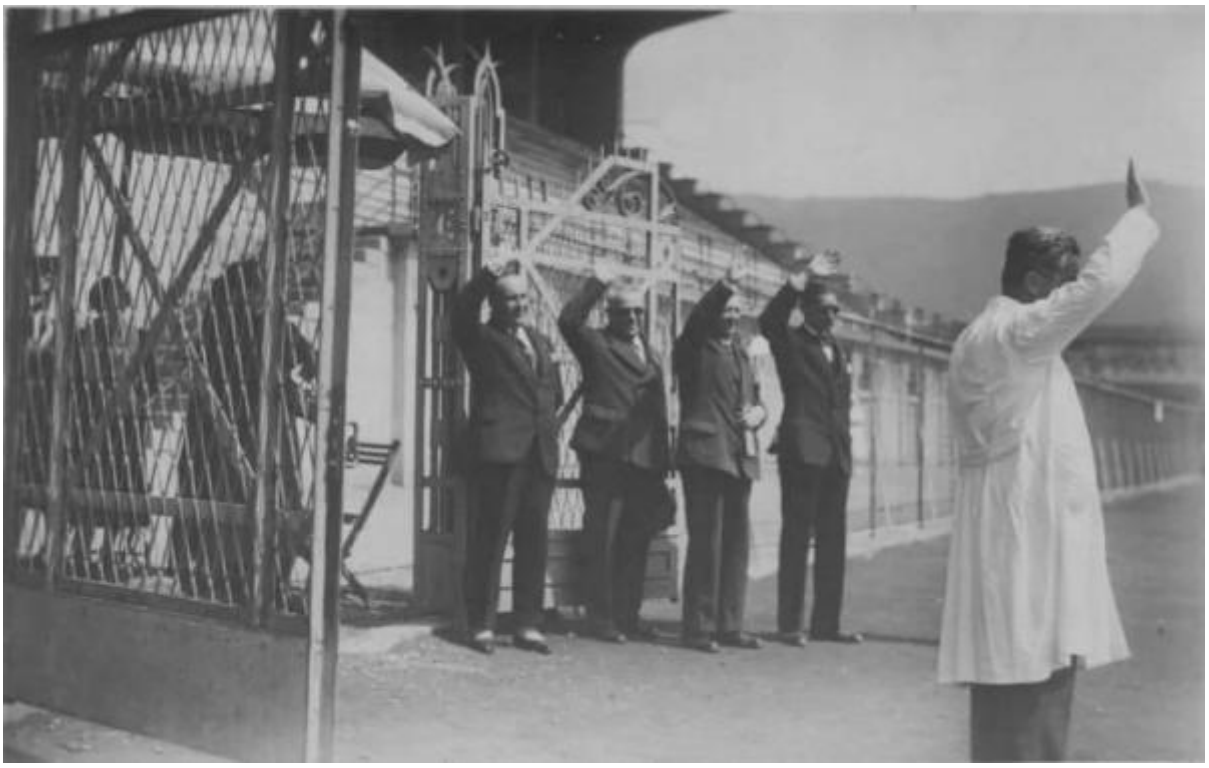

Link risorsa: https://www.lombardiabeniculturali.it/fotografie/schede/IMM-1s020-0000548/

Scheda SIRBeC: https://www.lombardiabeniculturali.it/fotografie/schede-complete/IMM-1s020-0000548/

CODICI

Unità operativa: 1s020

Numero scheda: 548

Codice scheda: IMM-1s020-0000548

Visibilità scheda: 3

Utilizzo scheda per diffusione: 03

Tipo di scheda: AFRLIMM

SOGGETTO

SOGGETTO

Indicazioni sul soggetto
Annibale Pianetti, direttore educativo della Colonia elioterapica del Comitato Provinciale di Bergamo della Croce Rossa Italiana, con autorità civili alla Colonia elioterapica presso il Campo Polisportivo Mario Brumana a Bergamo

Identificazione [1 / 3]: Pianetti, Annibale

Identificazione [2 / 3]: Saluto fascista

Identificazione [3 / 3]
Croce Rossa Italiana - Comitato Provinciale di Bergamo - Colonia elioterapica - Visita da parte di autorità civili - Bergamo - Valtesse - Campo Polisportivo Mario Brumana

CLASSIFICAZIONE

Altra classificazione: reportage

Tipo classificazione: Classificazione per genere fotografico Archivi dell'Immagine - Regione Lombardia

THESAURUS [1 / 2]

Descrittore: politica

Tipo thesaurus: Thesaurus AESS, Archivi dell'Immagine - Regione Lombardia

THESAURUS [2 / 2]

Descrittore: gestualità

Tipo thesaurus: Thesaurus AESS, Archivi dell'Immagine - Regione Lombardia

LUOGO E DATA DELLA RIPRESA

LOCALIZZAZIONE

Stato: Italia

Regione: Lombardia

Provincia: BG

Comune: Bergamo

Occasione: Campagna di documentazione attività colonie elioterapiche

Data: 1932/07/21

DATAZIONE GENERICA

Secolo: XX

Frazione di secolo: secondo quarto

DATAZIONE SPECIFICA

Da: 1932/07/21

A: 1932/07/21

DEFINIZIONE CULTURALE

AUTORE DELLA FOTOGRAFIA

Nome scelto (autore personale): Fotografia A. Mauri

Dati anagrafici/estremi cronologici: 1879-1943

Riferimento all'intervento: fotografo principale

Codice scheda autore: AUF-1s020-0000011

Sigla per citazione: 00000011

Indicazione del nome e dell'indirizzo: Fot. B. Palazzo N. 28. Ponte Morla. A. Mauri Bergamo

Motivazione dell'attribuzione: timbro

COMPILAZIONE

COMPILAZIONE

Data: 0000

Nome: Cattaneo B.

GESTIONE ARCHIVIO

ULTIMA MODIFICA SCHEDA

Ultima modifica scheda - data: 2021/05/31

Ultima modifica scheda - ora: 16.12

PUBBLICAZIONE SCHEDA

Pubblicazione scheda - stato: 1

Pubblicazione scheda - data ultima pubblicazione: 2021/06/18

Pubblicazione scheda - ora ultima pubblicazione: 02.00

Pubblicazione scheda - data precedente pubblicazione: 2009/09/26

Pubblicazione scheda - ora precedente pubblicazione: 08.29

SUPPORTO COLLEGATO: AFRLSUP - SUP-1s020-0000568 [1 / 1]

CODICI

Unità operativa: 1s020

Numero scheda: 568

Codice scheda: SUP-1s020-0000568

Visibilità scheda: 3

Utilizzo scheda per diffusione: 03

RIFERIMENTO SCHEDA IMMAGINE

Codice IDK della scheda immagine: IMM-1s020-0000548

Codice visibilità scheda immagine: 3

Codice diffusione scheda immagine: 03

Tipo di scheda: F

Livello di ricerca: I

CODICE UNIVOCO

Codice regione: 03

Ente schedatore: R03/ Croce Rossa di Bergamo

Ente competente: S27

OGGETTO

OGGETTO

Definizione dell'oggetto: positivo

Natura biblioteconomica dell'oggetto: m

Originalità: originale

QUANTITA'

Numero oggetti/elementi: 1

SOGGETTO

TITOLO

Titolo attribuito
Annibale Pianetti con autorità civili alla Colonia elioterapica del Comitato Provinciale di Bergamo della Croce Rossa

Italiana : Bergamo : Campo Polisportivo Mario Brumana : 1932

Specifiche titolo: del catalogatore

LOCALIZZAZIONE GEOGRAFICO-AMMINISTRATIVA

LOCALIZZAZIONE GEOGRAFICO-AMMINISTRATIVA

Stato: Italia

Regione: Lombardia

Provincia: BG

Nome provincia: Bergamo

Codice Istat comune: 016024

Comune: Bergamo

COLLOCAZIONE SPECIFICA

Tipologia: palazzo

Denominazione: Croce Rossa Italiana

Denominazione spazio viabilistico: Via della Croce Rossa, 2

Denominazione struttura conservativa - livello 1: Croce Rossa Italiana - Comitato Provinciale di BG

UBICAZIONE

UBICAZIONE FOTO

Fondo: Archivio Storico CRI BG

Sezione: Archiv

Serie archivistica: 3 B 1 2 3/A

Sottoserie archivistica: Attività socio assistenziali (non in emergenza)

Contenitore: 17

Specifiche: Contenitore Archivio Storico CRI BG - Sezione fotografica 17

Collocazione: III-B-1-2-3/ 11

Altra segnatura: III-B-1-2-3/ 11

CRONOLOGIA

CRONOLOGIA GENERICA

Secolo: XX

Frazione di secolo: secondo quarto

CRONOLOGIA SPECIFICA

Da: 1932

A: 1932

DATI TECNICI

Indicazione di colore: BN

Materia e tecnica: gelatina bromuro d'argento/carta

MISURE

Tipo misure: supporto primario

Unità di misura: cm

Formato: altro

Altri formati: 8,5x13,5

CONSERVAZIONE

STATO DI CONSERVAZIONE

Stato di conservazione: buono

CONDIZIONE GIURIDICA E VINCOLI

CONDIZIONE GIURIDICA

Indicazione generica: proprietà Ente pubblico non territoriale

Indicazione specifica: Croce Rossa Italiana - Comitato di Bergamo - Archivio Storico

Indirizzo: Via Croce Rossa, 2 - Bergamo (BG)

FONTI E DOCUMENTI DI RIFERIMENTO

DOCUMENTAZIONE FOTOGRAFICA

Genere: documentazione allegata

Tipo: positivo b/n

Codice identificativo: 1s020_568

Formato: altro

Nome del file: 1s020_548_1.jpg

IMMAGINI DATABASE

Path dell'immagine originale: 1s020

Nome file dell'immagine originale: 1s020_548_1.jpg

COMPILAZIONE

COMPILAZIONE

Data: 2009

Nome: Cattaneo, B.

GESTIONE ARCHIVIO

ULTIMA MODIFICA SCHEDA

Ultima modifica scheda - data: 2021/06/09

Ultima modifica scheda - ora: 16.57

PUBBLICAZIONE SCHEDA

Pubblicazione scheda - stato: 1

Pubblicazione scheda - data ultima pubblicazione: 2021/06/18

Pubblicazione scheda - ora ultima pubblicazione: 02.00

Pubblicazione scheda - data precedente pubblicazione: 2010/11/30
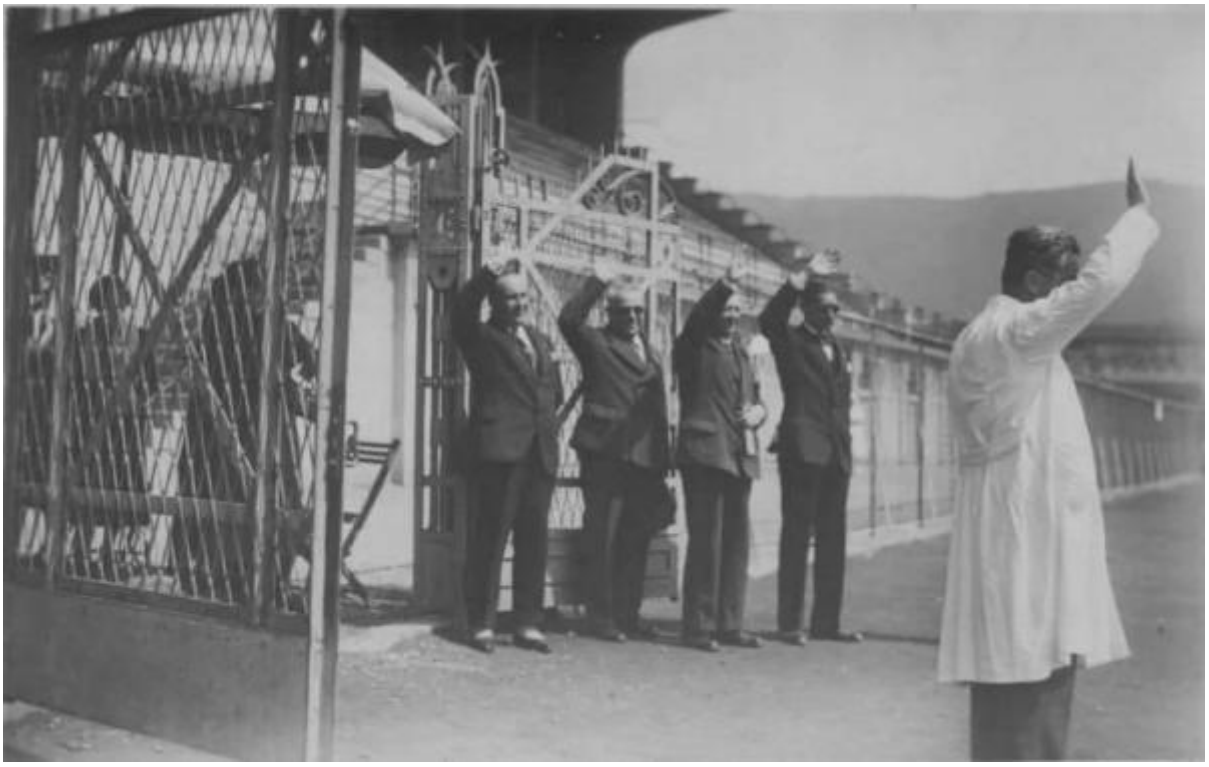
Pubblicazione scheda - ora precedente pubblicazione: 08.30