Ritratto maschile - Gaetano Casati

Bianchi, Gerardo

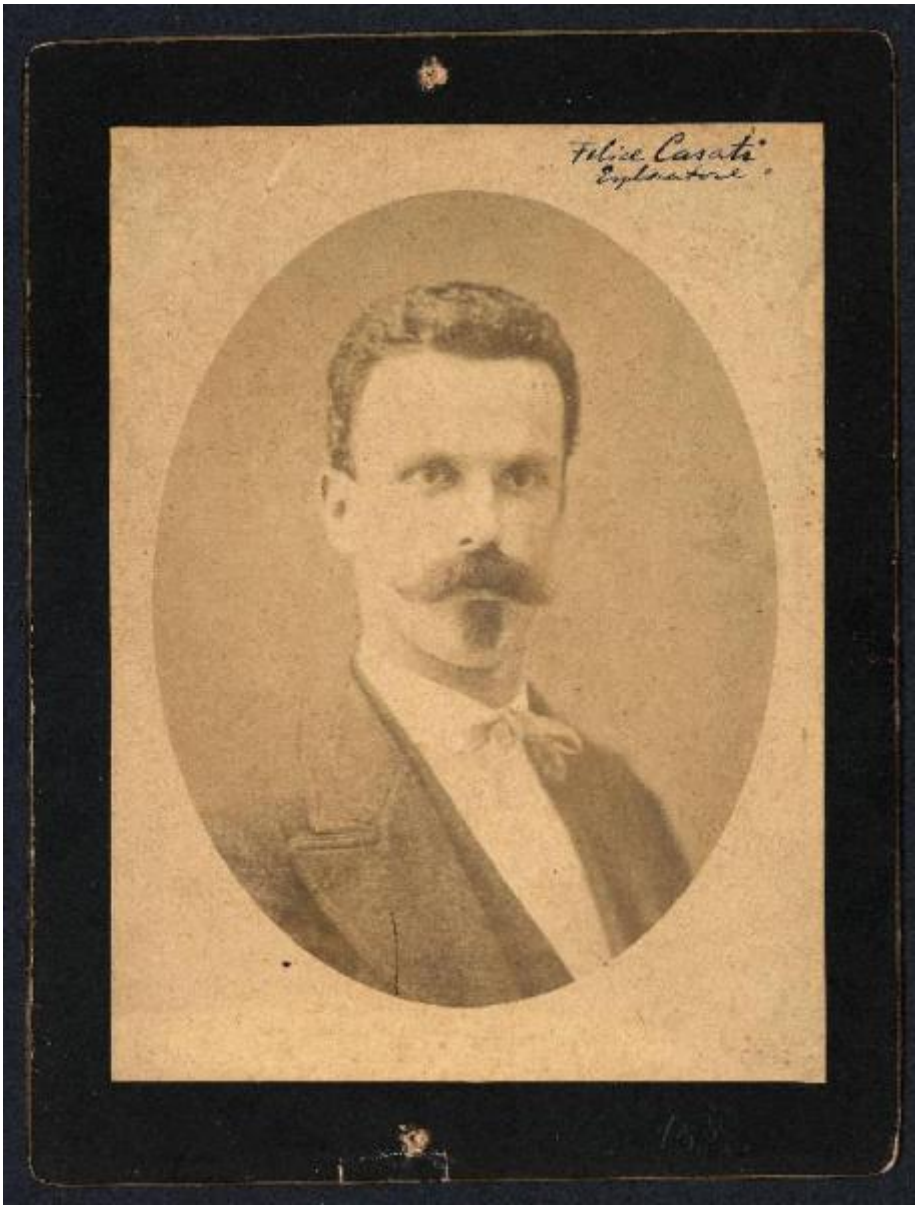

Link risorsa: https://www.lombardiabeniculturali.it/fotografie/schede/IMM-2j010-0000151/

Scheda SIRBeC: https://www.lombardiabeniculturali.it/fotografie/schede-complete/IMM-2j010-0000151/

CODICI

Unità operativa: 2j010

Numero scheda: 151

Codice scheda: IMM-2j010-0000151

Visibilità scheda: 3

Utilizzo scheda per diffusione: 03

Tipo di scheda: AFRLIMM

SOGGETTO

SOGGETTO

Indicazioni sul soggetto
Diversamente da quanto indicato dalla iscrizione titolatoria, l'effigiato è Gaetano Casati, non Felice Casati.

Identificazione: Ritratto maschile - Gaetano Casati

Nomi: Casati, Gaetano

CLASSIFICAZIONE

Altra classificazione: ritratto

Tipo classificazione: generi AIM

LUOGO E DATA DELLA RIPRESA

LOCALIZZAZIONE

Stato: Italia

Regione: Lombardia

Provincia: MB

Comune: Monza

Data: 1877-1880

DATAZIONE GENERICA

Secolo: XIX

Frazione di secolo: ultimo quarto

DATAZIONE SPECIFICA

Da: 1877

Validità: post

A: 1880

Validità: ante

DEFINIZIONE CULTURALE

AUTORE DELLA FOTOGRAFIA

Nome scelto (autore personale): Bianchi, Gerardo

Dati anagrafici/estremi cronologici: notizie 1870 ca.-1900 ca.

Riferimento all'intervento: fotografo principale

Codice scheda autore: AUF-2j010-0000003

Sigla per citazione: 00000003

Indicazione del nome e dell'indirizzo
Studio Artistico e Fotografico G. Bianchi. Monza, Piazza Carrobiolo N° 1 e 2. Via Frisi N° 2. Piano Terreno

Motivazione dell'attribuzione: marchio

Specifiche sull'attribuzione: marchio/ tipografico dell'autore

COMPILAZIONE

COMPILAZIONE

Data: 2007

Nome: Del Dottore, Marina

Referente scientifico: Minervini, Enzo

Funzionario responsabile: Ornaghi, M.L.

GESTIONE ARCHIVIO

ULTIMA MODIFICA SCHEDA

Ultima modifica scheda - data: 2019/10/24

Ultima modifica scheda - ora: 10.43

PUBBLICAZIONE SCHEDA

Pubblicazione scheda - stato: 1

Pubblicazione scheda - data ultima pubblicazione: 2021/03/03

Pubblicazione scheda - ora ultima pubblicazione: 14.30

Pubblicazione scheda - data precedente pubblicazione: 2021/03/03

Pubblicazione scheda - ora precedente pubblicazione: 02.00

SUPPORTO COLLEGATO: AFRLSUP - SUP-2j010-0000151 [1 / 1]

CODICI

Unità operativa: 2j010

Numero scheda: 151

Codice scheda: SUP-2j010-0000151

Visibilità scheda: 3

Utilizzo scheda per diffusione: 03

RIFERIMENTO SCHEDA IMMAGINE

Codice IDK della scheda immagine: IMM-2j010-0000151

Codice visibilità scheda immagine: 3

Codice diffusione scheda immagine: 03

Tipo di scheda: F

Livello di ricerca: C

CODICE UNIVOCO

Codice regione: 03

Ente schedatore: R03/ Biblioteca Villasanta

Ente competente: S27

OGGETTO

OGGETTO

Definizione dell'oggetto: positivo

Natura biblioteconomica dell'oggetto: m

Originalità: originale

LOCALIZZAZIONE GEOGRAFICO-AMMINISTRATIVA

LOCALIZZAZIONE GEOGRAFICO-AMMINISTRATIVA

Stato: Italia

Regione: Lombardia

Provincia: MB

Nome provincia: Monza e Brianza

Codice Istat comune: 108049

Comune: Villasanta

Località: La Santa

COLLOCAZIONE SPECIFICA

Tipologia: villa

Denominazione: Villa Camperio

Denominazione spazio viabilistico: Via Confalonieri, 55

Denominazione struttura conservativa - livello 1: Biblioteca Comunale di Villasanta

Altra denominazione [1 / 2]: Villa Camperio Casnedi

Altra denominazione [2 / 2]: Casa Camperio

UBICAZIONE

UBICAZIONE FOTO

Fondo: Fondo Camperio

Serie archivistica: Ritratti

Sottoserie archivistica: ritratti raccolti da Manfredo Camperio

Collocazione: 1526

Altra segnatura: Scatola 12

GEOREFERENZIAZIONE TRAMITE PUNTO

Tipo di localizzazione: localizzazione fisica

DESCRIZIONE DEL PUNTO

PUNTO|Coordinata X: 523436,43165

PUNTO|Coordinata Y: 5050117,8310

Proiezione e Sistema di riferimento: WGS84 UTM32

CRONOLOGIA

CRONOLOGIA GENERICA

Secolo: XIX

Frazione di secolo: ultimo quarto

CRONOLOGIA SPECIFICA

Da: 1877

Validità: post

A: 1880

Validità: ante

MOTIVAZIONE CRONOLOGIA

Motivazione: riferimenti biografici

Specifiche
Casati è in africa dal 1880 al 1890. La fotografia lo ritrae ancora giovane, e i primi contatti del Casati con Manfredo Camperio sono del 1877.

PRODUZIONE E DIFFUSIONE

RESPONSABILITA'

Autore/Nome scelto: Camperio, Manfredo

Dati anagrafici/estremi cronologici: 1826/10/30-1899/12/29

Data: s.d.

Specifiche sull'attribuzione: Ritratti di collaboratori, amici e corrispondenti, raccolti da Manfredo Camperio.

Codice scheda autore: AUF-2j010-0000047

Sigla per citazione: 00000047

Riferimento al ruolo: collezionista

Motivazione dell'attribuzione: riferimenti biografici

DATI TECNICI

Indicazione di colore: BN

Materia e tecnica: albumina/carta

MISURE [1 / 2]

Tipo misure: supporto primario

Unità di misura: cm

Altezza: 21,5

Larghezza: 16,2

MISURE [2 / 2]

Tipo misure: supporto secondario

Unità di misura: cm

Altezza: 25,8

Larghezza: 19,7

DATI ANALITICI

ISCRIZIONI

Classe di appartenenza: didascalica

Tecnica di scrittura: a penna

Posizione: sul supporto primario: recto: in alto a destra

Trascrizione: Felice Casati/ Esploratore

STEMMI/MARCHI/TIMBRI [1 / 2]

Classe di appartenenza: marchio

Qualificazione: commerciale

Identificazione: Bianchi, Gerardo

Posizione: sul supporto secondario: verso

Descrizione
iscrizione tipografica con arabeschi decorativi: FOTOGRAFIA/ DALLO/ STUDIO ARTISTICO/ G Bianchi/ Monza/ Piazza Carrobiolo/ e / Via Frisi// E' conservata la negativa N°

Codice scheda autore: AUF-2j010-0000003

Sigle per citazione: 0000003

STEMMI/MARCHI/TIMBRI [2 / 2]

Classe di appartenenza: marchio

Qualificazione: commerciale

Identificazione: G. Larcher e C. Milano

Posizione: sul supporto secondario: verso: in basso al centro

Descrizione: iscrizione tipografica: L. G. Milano

CONSERVAZIONE

STATO DI CONSERVAZIONE

Data: 2007

Stato di conservazione: discreto

Indicazioni specifiche: ingiallimento; sbiadimento; fori da puntina in alto e in basso al centro sul supporto secondario

Modalità di conservazione: fototipo conservato in busta PET

RESTAURI E ANALISI

RESTAURI

Data: 2002

Descrizione intervento
disinfezione con microaspirazione con filtro di bloccaggio del particolato; pulitura a secco con gomma wishab e spolveratura con pennello antistatico
; spianamento delle pieghe e del supporto incurvato.

Ente responsabile: Centro per il restauro e la conservazione della fotografia. Berselli s.a.s.

CONDIZIONE GIURIDICA E VINCOLI

ACQUISIZIONE

Tipo acquisizione: acquisto

Nome: Camperio, Giulio

Data acquisizione: 1975

CONDIZIONE GIURIDICA

Indicazione generica: proprietà Ente pubblico territoriale

Indicazione specifica: Comune di Villasanta

Indirizzo: Via Confalonieri, 55

FONTI E DOCUMENTI DI RIFERIMENTO

DOCUMENTAZIONE FOTOGRAFICA [1 / 3]

Genere: documentazione allegata

Tipo: fotografia digitale

Codice identificativo: 1526

Percorso relativo del file: C:\Programmi\SIRBeC Cataloghi 6.0.3\foto Camperio jpg

Nome del file: 1526.jpg

DOCUMENTAZIONE FOTOGRAFICA [2 / 3]

Genere: documentazione allegata

Tipo: fotografia digitale

Codice identificativo: 1526

Percorso relativo del file: C:\Programmi\SIRBeC Cataloghi 6.0.3\foto Camperio jpg

Nome del file: 1526_v.jpg

DOCUMENTAZIONE FOTOGRAFICA [3 / 3]

Genere: documentazione allegata

Tipo: fotografia digitale

Codice identificativo: 1526_v

Percorso relativo del file: C:\Programmi\SIRBeC Cataloghi 6.0.3\foto Camperio jpg

Nome del file: 1526_v.jpg

IMMAGINI DATABASE [1 / 3]

Path dell'immagine originale: 2j010

Nome file dell'immagine originale: 1526.jpg

IMMAGINI DATABASE [2 / 3]

Path dell'immagine originale: 2j010

Nome file dell'immagine originale: 1526_v.jpg

IMMAGINI DATABASE [3 / 3]

Path dell'immagine originale: 2j010

Nome file dell'immagine originale: 1526_v.jpg

FONTI E DOCUMENTI

Genere: documentazione esistente

Tipo: diario di viaggio

BIBLIOGRAFIA

Genere: bibliografia di confronto

ACCESSO AI DATI

SPECIFICHE DI ACCESSO AI DATI

Profilo di accesso: 1

COMPILAZIONE

COMPILAZIONE

Data: 2007

Nome: Del Dottore, Marina

Referente scientifico: Minervini, Enzo

Funzionario responsabile: Ornaghi, Maria Luisa

GESTIONE ARCHIVIO

ULTIMA MODIFICA SCHEDA

Ultima modifica scheda - data: 2019/10/24

Ultima modifica scheda - ora: 10.43

PUBBLICAZIONE SCHEDA

Pubblicazione scheda - stato: 1

Pubblicazione scheda - data ultima pubblicazione: 2021/01/22

Pubblicazione scheda - ora ultima pubblicazione: 02.00

Pubblicazione scheda - data precedente pubblicazione: 2011/07/18

Pubblicazione scheda - ora precedente pubblicazione: 17.52

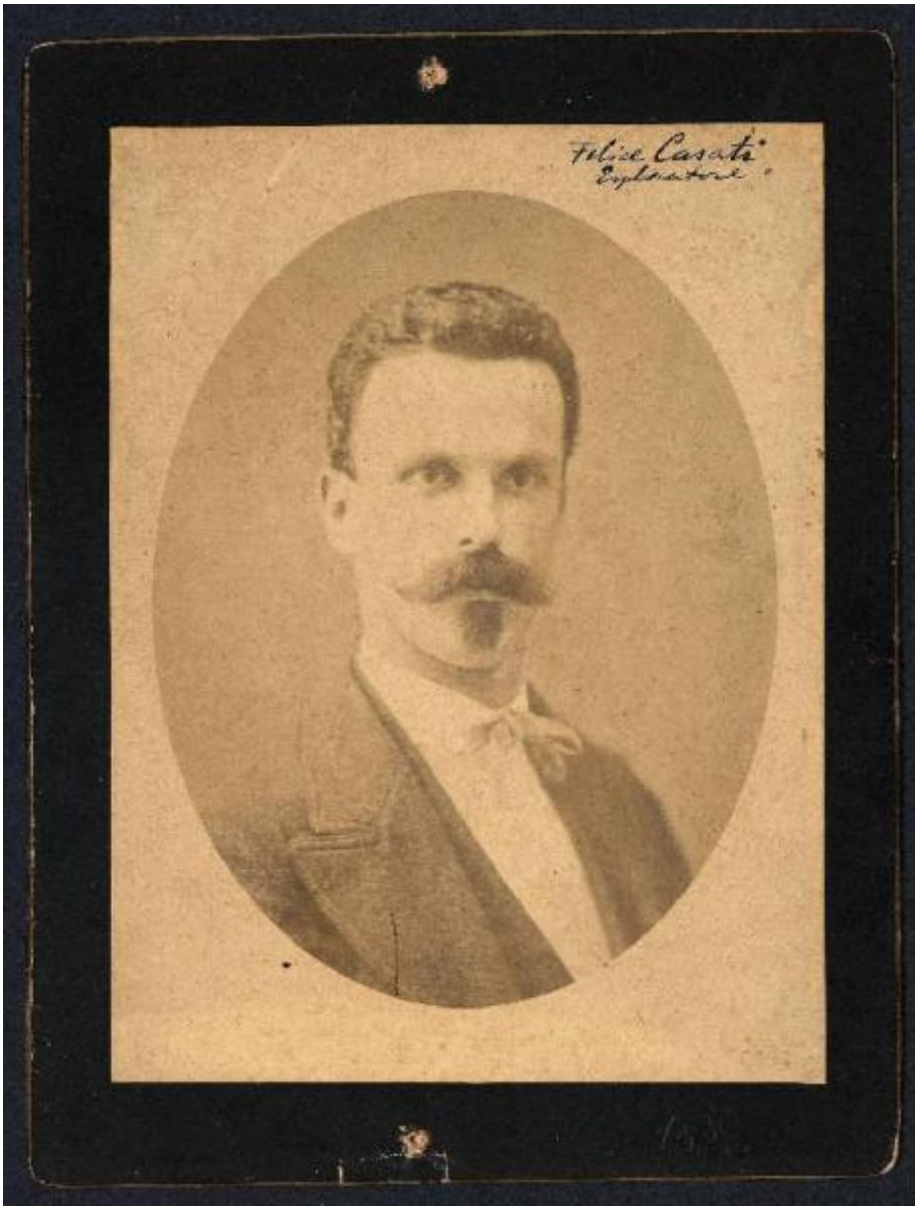
Felice Casati
Esploratore

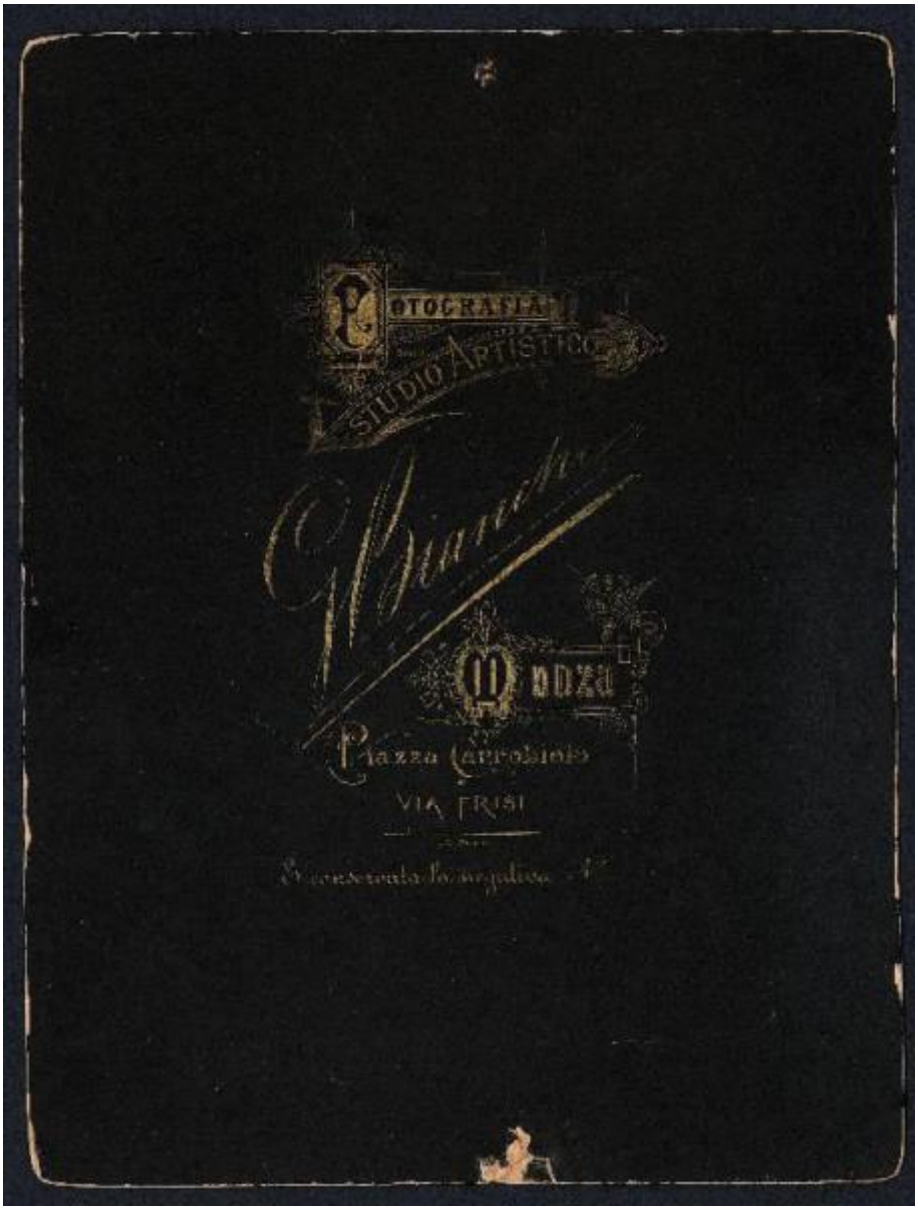
FOTOGRAFIA
STUDIO ARTISTICO
Piazza Carrobiolo
VIA FRISI

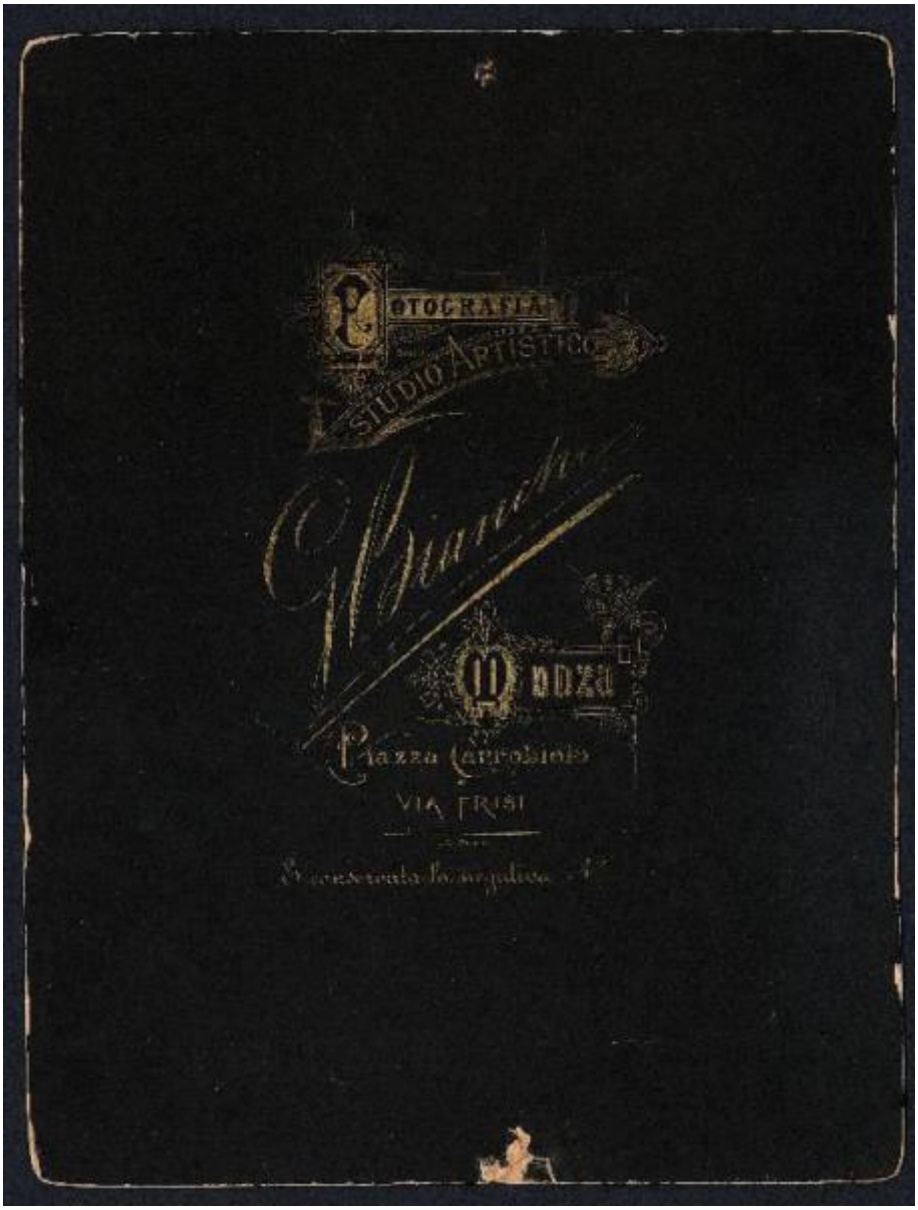
FOTOGRAFIA
STUDIO ARTISTICO
Piazza Carrobiolo
VIA FRISI

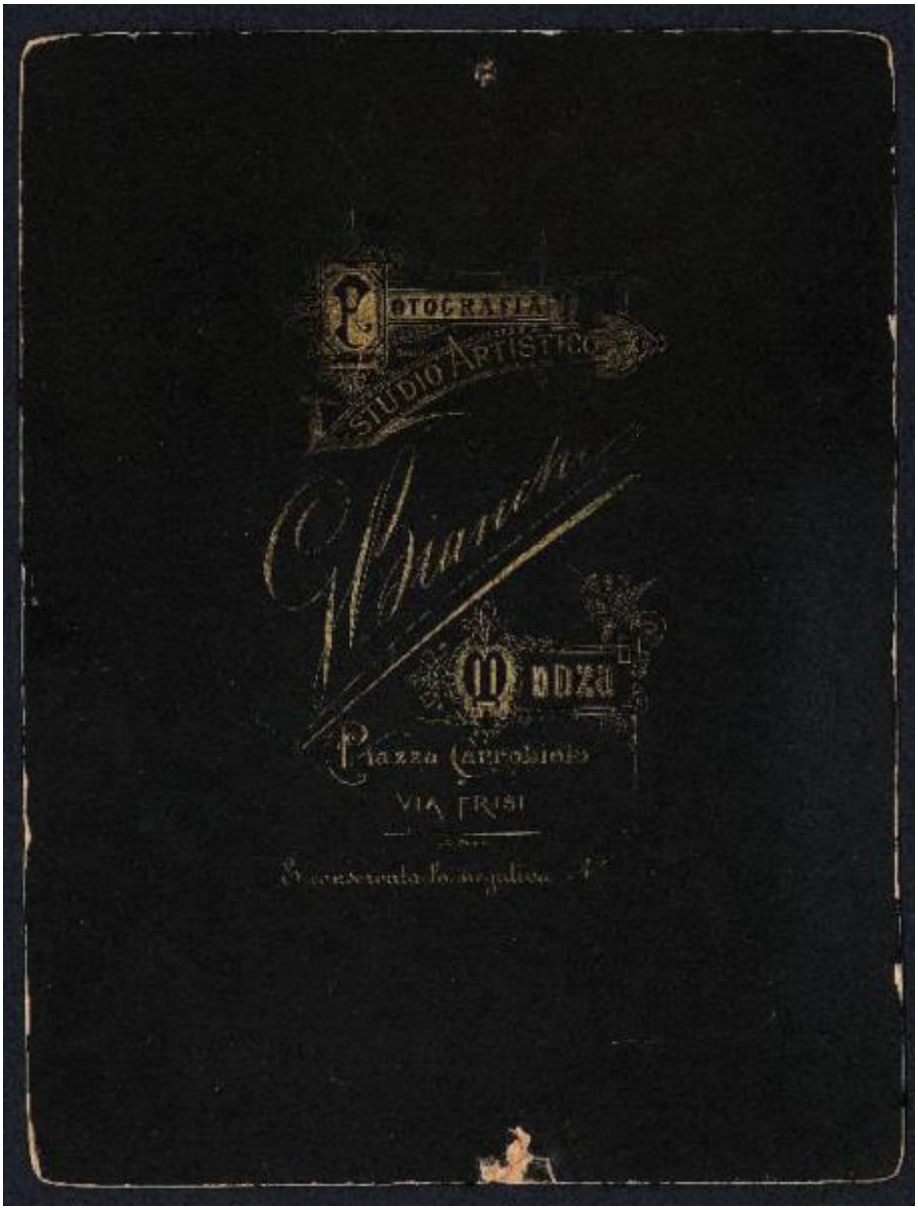
FOTOGRAFIA
STUDIO ARTISTICO
Piazza Carrobiolo
VIA FRISI

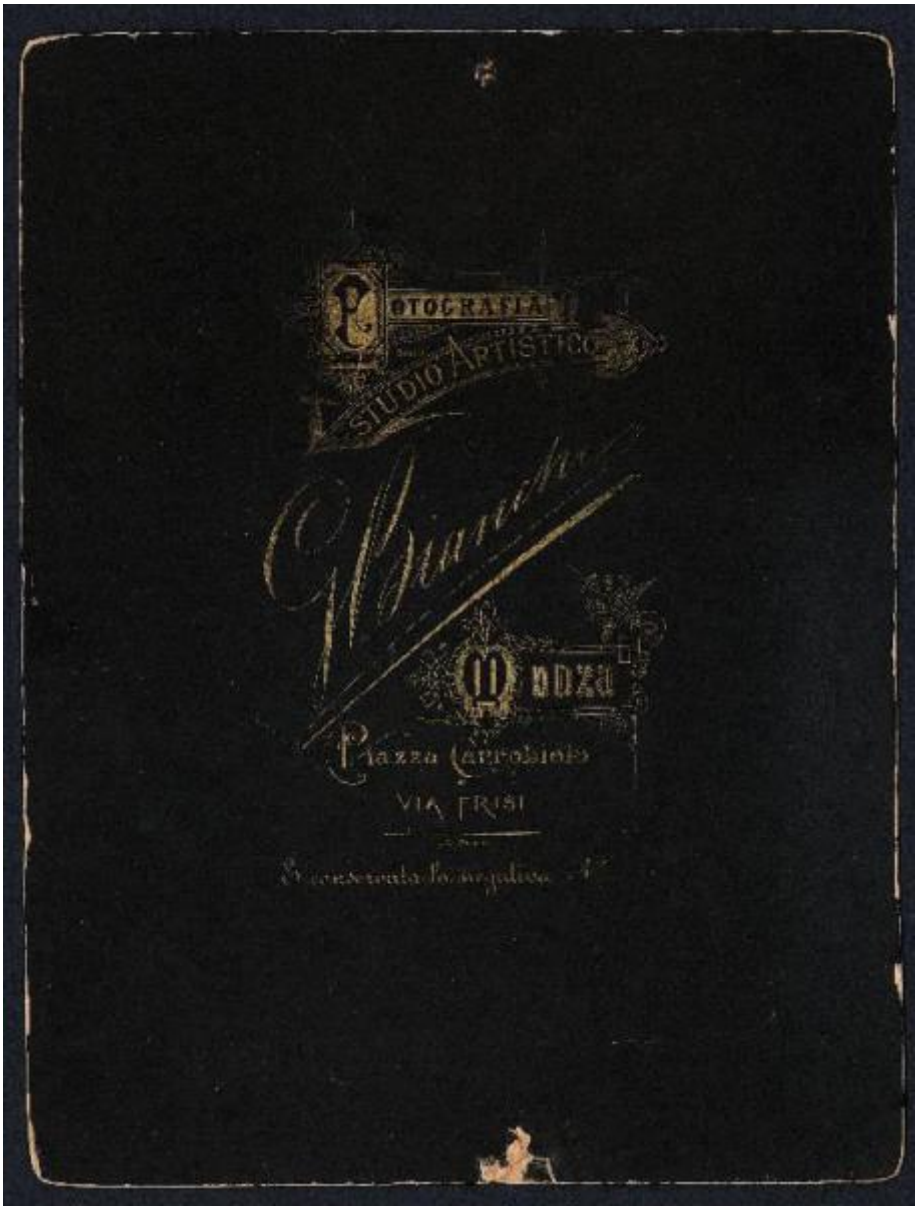
FOTOGRAFIA
STUDIO ARTISTICO
Piazza Carrobiolo
VIA FRISI