Villasanta - Cerimonia di inaugurazione del Palazzo Comunale - Achille Starace ed il podestà Arturo Fossati sul balcone del Palazzo Comunale

Farina, Ernesto

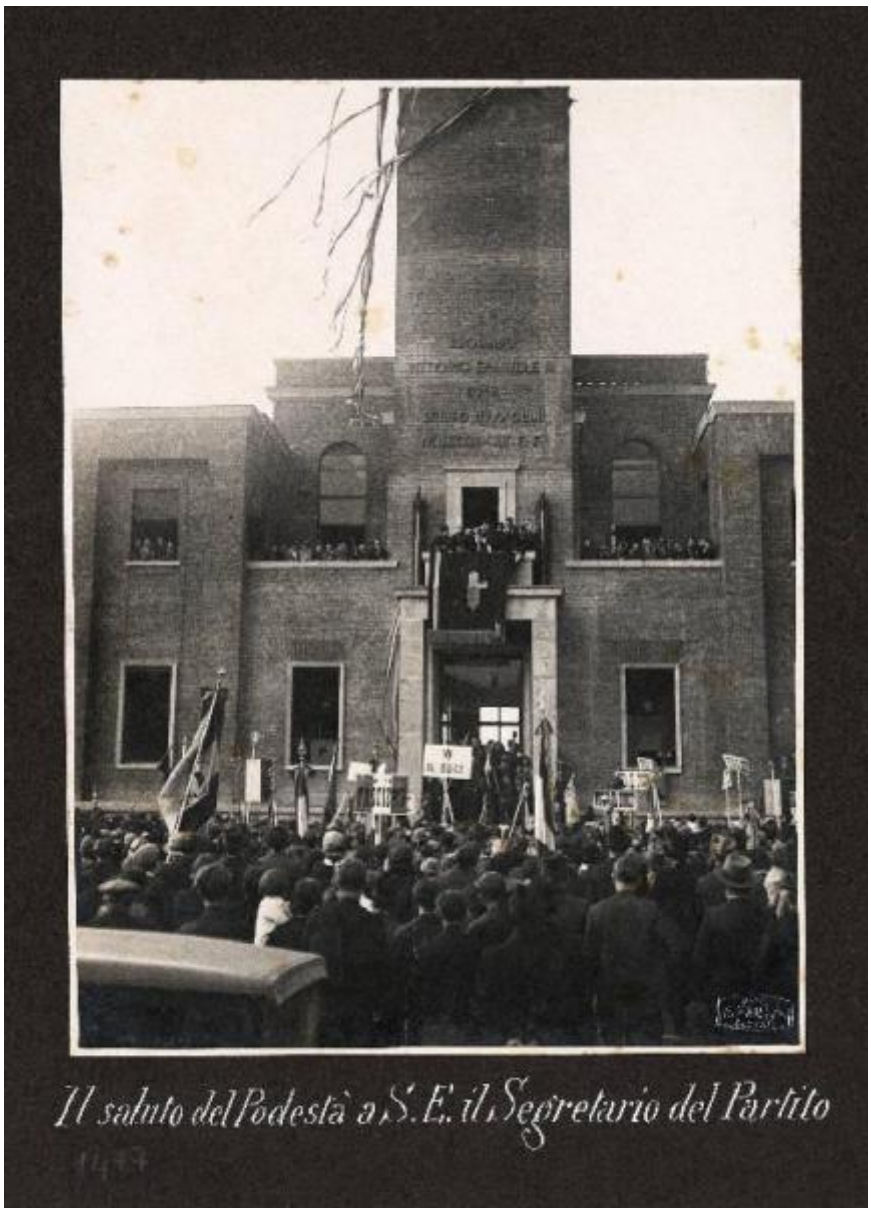

Link risorsa: https://www.lombardiabeniculturali.it/fotografie/schede/IMM-2j010-0000314/

Scheda SIRBeC: https://www.lombardiabeniculturali.it/fotografie/schede-complete/IMM-2j010-0000314/

CODICI

Unità operativa: 2j010

Numero scheda: 314

Codice scheda: IMM-2j010-0000314

Visibilità scheda: 3

Utilizzo scheda per diffusione: 03

Tipo di scheda: AFRLIMM

Identificazione
Villasanta - Cerimonia di inaugurazione del Palazzo Comunale - Achille Starace ed il podestà Arturo Fossati sul balcone del Palazzo Comunale

Nomi [1 / 2]: Starace, Achille

Nomi [2 / 2]: Fossati, Arturo

SOGGETTO

CLASSIFICAZIONE

Altra classificazione: reportage

Tipo classificazione: generi AIM

THESAURUS [1 / 2]

Descrittore: istituzioni

Tipo thesaurus: AESS - Archivio di etnografia e storia sociale

THESAURUS [2 / 2]

Descrittore: riti civili

Tipo thesaurus: AESS - Archivio di etnografia e storia sociale

LUOGO E DATA DELLA RIPRESA

LOCALIZZAZIONE

Stato: Italia

Regione: Lombardia

Provincia: MB

Comune: Villasanta

Occasione: Inaugurazione del Palazzo Comunale di Villasanta

Data: 1935

DATAZIONE GENERICA

Secolo: XX

Frazione di secolo: secondo quarto

DATAZIONE SPECIFICA

Da: 1935/05/12

A: 1935/05/12

DEFINIZIONE CULTURALE

AUTORE DELLA FOTOGRAFIA

Nome scelto (autore personale): Farina, Ernesto

Dati anagrafici/estremi cronologici: notizie 1935 ca.

Riferimento all'intervento: fotografo principale

Codice scheda autore: AUF-2j010-0000034

Sigla per citazione: 00000034

Indicazione del nome e dell'indirizzo [1 / 2]: Studio Fotografico Ernesto Farina

Indicazione del nome e dell'indirizzo [2 / 2]: Studio Fotografico Ernesto Farina, Monza

Motivazione dell'attribuzione: marchio

Specifiche sull'attribuzione: timbro/ timbro a secco dell'autore ed etichetta

AUTORE OPERA FOTOGRAFATA

Nome scelto (autore personale): Borradori, Pietro

Indicazione del nome: arch. Pietro Borradori

Riferimento all'intervento: architetto

Motivazione dell'attribuzione: iscrizione

COMPILAZIONE

COMPILAZIONE

Data: 2007

Nome: Del Dottore, Marina

Referente scientifico: Minervini, Enzo

Funzionario responsabile: Ornaghi, M.L.

GESTIONE ARCHIVIO

ULTIMA MODIFICA SCHEDA

Ultima modifica scheda - data: 2019/10/24

Ultima modifica scheda - ora: 10.43

PUBBLICAZIONE SCHEDA

Pubblicazione scheda - stato: 1

Pubblicazione scheda - data ultima pubblicazione: 2021/03/03

Pubblicazione scheda - ora ultima pubblicazione: 14.30

Pubblicazione scheda - data precedente pubblicazione: 2021/03/03

Pubblicazione scheda - ora precedente pubblicazione: 02.00

SUPPORTO COLLEGATO: AFRLSUP - SUP-2j010-0000316 [1 / 1]

CODICI

Unità operativa: 2j010

Numero scheda: 316

Codice scheda: SUP-2j010-0000316

Visibilità scheda: 3

Utilizzo scheda per diffusione: 03

RIFERIMENTO SCHEDA IMMAGINE

Codice IDK della scheda immagine: IMM-2j010-0000314

Codice visibilità scheda immagine: 3

Codice diffusione scheda immagine: 03

Tipo di scheda: F

Livello di ricerca: C

CODICE UNIVOCO

Codice regione: 03

Ente schedatore: R03/ Biblioteca Villasanta

Ente competente: S27

OGGETTO

OGGETTO

Definizione dell'oggetto: positivo

Natura biblioteconomica dell'oggetto: m

Originalità: originale

SOGGETTO

TITOLO

Titolo proprio: Il saluto del Podestà a S.E. il Segretario del Partito

Specifiche titolo: iscrizione sul supporto secondario

LOCALIZZAZIONE GEOGRAFICO-AMMINISTRATIVA

LOCALIZZAZIONE GEOGRAFICO-AMMINISTRATIVA

Stato: Italia

Regione: Lombardia

Provincia: MB

Nome provincia: Monza e Brianza

Codice Istat comune: 108049

Comune: Villasanta

Località: La Santa

COLLOCAZIONE SPECIFICA

Tipologia: villa

Denominazione: Villa Camperio

Denominazione spazio viabilistico: Via Confalonieri, 55

Denominazione struttura conservativa - livello 1: Biblioteca Comunale di Villasanta

Altra denominazione [1 / 2]: Villa Camperio Casnedi

Altra denominazione [2 / 2]: Casa Camperio

UBICAZIONE

UBICAZIONE FOTO

Fondo: Fondo Camperio

Serie archivistica: Palazzo Comunale Villasanta

Contenitore: Album 14

Collocazione: 1477

Altra segnatura: Album 14

GEOREFERENZIAZIONE TRAMITE PUNTO

Tipo di localizzazione: localizzazione fisica

DESCRIZIONE DEL PUNTO

PUNTO|Coordinata X: 523436,43165

PUNTO|Coordinata Y: 5050117,8310

Proiezione e Sistema di riferimento: WGS84 UTM32

CRONOLOGIA

CRONOLOGIA GENERICA

Secolo: XX

Frazione di secolo: secondo quarto

CRONOLOGIA SPECIFICA

Da: 1935/05/12

Validità: post

A: 1935

Validità: ca.

MOTIVAZIONE CRONOLOGIA

Motivazione: data

Specifiche: data inaugurazione palazzo comunale di Villasanta

PRODUZIONE E DIFFUSIONE

RESPONSABILITA'

Autore/Nome scelto: Camperio, Filippo

Dati anagrafici/estremi cronologici: 1873/11/27-1945/04/21

Luogo: Villasanta (Milano)

Circostanza: Inaugurazione del Palazzo Comunale di Villasanta

Data: 1935

Specifiche sull'attribuzione
L'album fu presentato come omaggio a Filippo Camperio che aveva donato i terreni su cui fu eretto il nuovo palazzo comunale.

Codice scheda autore: AUF-2j010-0000036

Sigla per citazione: 00000036

Indicazione del nome e dell'indirizzo: Corso Venezia, 50. Milano

Riferimento al ruolo: collezionista

Motivazione dell'attribuzione: contesto

DATI TECNICI

Indicazione di colore: BN

Materia e tecnica: gelatina bromuro d'argento/carta

MISURE [1 / 3]

Tipo misure: supporto primario

Unità di misura: cm

Altezza: 23,3

Larghezza: 17,3

MISURE [2 / 3]

Tipo misure: supporto secondario

Unità di misura: cm

Altezza: 24,7

Larghezza: 34,6

Spessore: 0,7

MISURE [3 / 3]

Tipo misure: album

Unità di misura: cm

Altezza: 25,5

Larghezza: 35

Spessore: 5,5

DATI ANALITICI

ISCRIZIONI

Classe di appartenenza: titolazione

Tecnica di scrittura: a penna

Posizione: sul supporto secondario: recto: sotto l'immagine

Trascrizione: Il saluto del Podestà a S.E. il Segretario del Partito

STEMMI/MARCHI/TIMBRI

Classe di appartenenza: marchio

Qualificazione: commerciale

Identificazione: Farina, Ernesto

Posizione: sul supporto secondario: in basso a destra

Descrizione: timbro a secco ovale recante l'iscrizione: FOT./ E. FARINA/ MONZA

Sigle per citazione: 0000034

CONSERVAZIONE

STATO DI CONSERVAZIONE

Data: 2007

Stato di conservazione: discreto

Indicazioni specifiche: specchio d'argento

Modalità di conservazione: interfoliazione con carta barriera

RESTAURI E ANALISI

RESTAURI

Data: 2002

Descrizione intervento
disinfezione con microaspirazione con filtro di bloccaggio del particolato; pulitura a secco con gomma wishab e spolveratura con pennello antistatico; spianamento delle pieghe e del supporto incurvato.

Ente responsabile: Centro per il restauro e la conservazione della fotografia. Berselli s.a.s.

CONDIZIONE GIURIDICA E VINCOLI

ACQUISIZIONE

Tipo acquisizione: acquisto

Nome: Camperio, Giulio

Data acquisizione: 1975

CONDIZIONE GIURIDICA

Indicazione generica: proprietà Ente pubblico territoriale

Indicazione specifica: Comune di Villasanta

Indirizzo: Via Confalonieri, 55

FONTI E DOCUMENTI DI RIFERIMENTO

DOCUMENTAZIONE FOTOGRAFICA

Genere: documentazione allegata

Tipo: fotografia digitale

Codice identificativo: 1477

Percorso relativo del file: C:\Programmi\SIRBeC Cataloghi 6.0.3\foto Camperio jpg

Nome del file: 1477.jpg

IMMAGINI DATABASE

Path dell'immagine originale: 2j010

Nome file dell'immagine originale: 1477.jpg

FONTI E DOCUMENTI

Genere: documentazione esistente

Tipo: diario di viaggio

BIBLIOGRAFIA

Genere: bibliografia di confronto

ACCESSO AI DATI

SPECIFICHE DI ACCESSO AI DATI

Profilo di accesso: 1

COMPILAZIONE

COMPILAZIONE

Data: 2007

Nome: Del Dottore, Marina

Referente scientifico: Minervini, Enzo

Funzionario responsabile: Ornaghi, Maria Luisa

GESTIONE ARCHIVIO

ULTIMA MODIFICA SCHEDA

Ultima modifica scheda - data: 2019/10/24

Ultima modifica scheda - ora: 10.43

PUBBLICAZIONE SCHEDA

Pubblicazione scheda - stato: 1

Pubblicazione scheda - data ultima pubblicazione: 2021/01/22

Pubblicazione scheda - ora ultima pubblicazione: 02.00

Pubblicazione scheda - data precedente pubblicazione: 2011/07/18

Pubblicazione scheda - ora precedente pubblicazione: 17.52

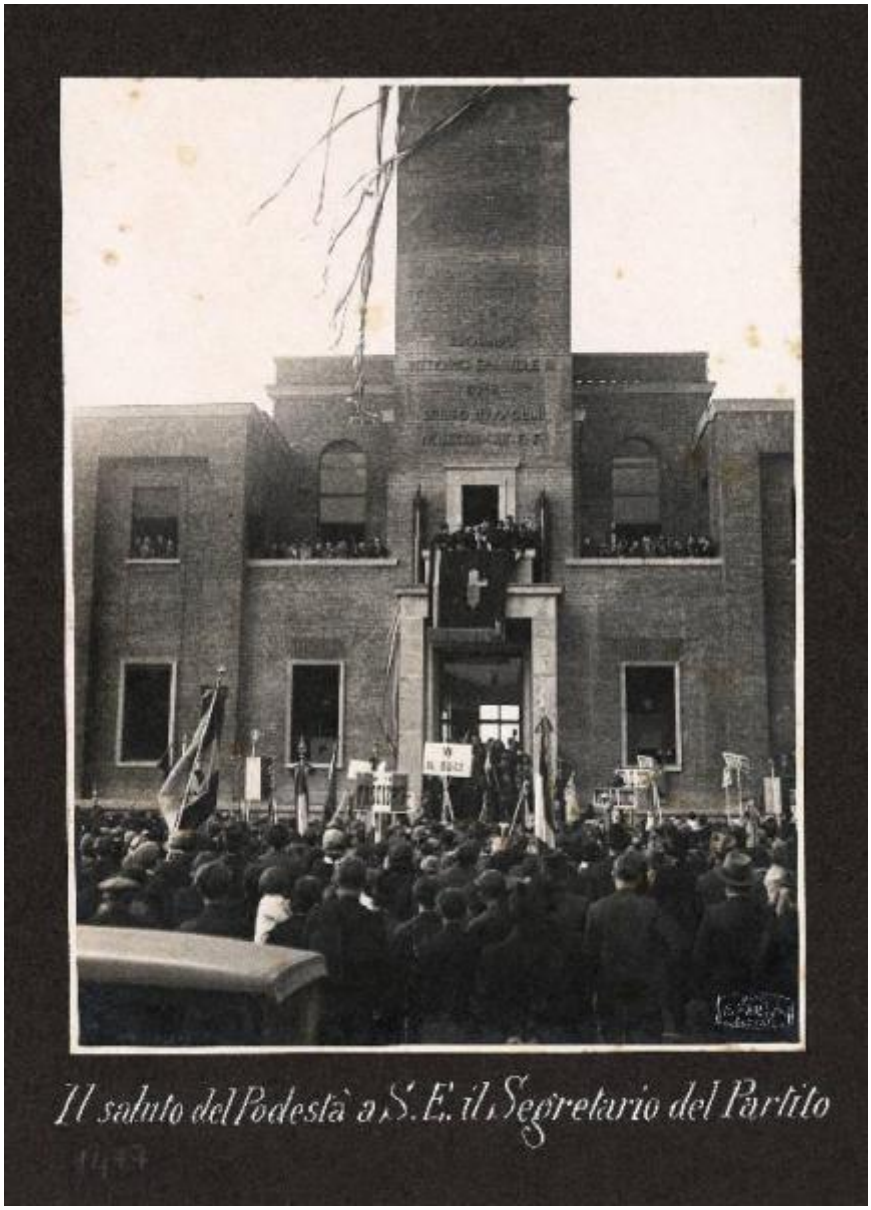

Il saluto del Podestà a S. E. il Segretario del Partito