Ritratto maschile - Egidio Ricciardelli

Non identificato

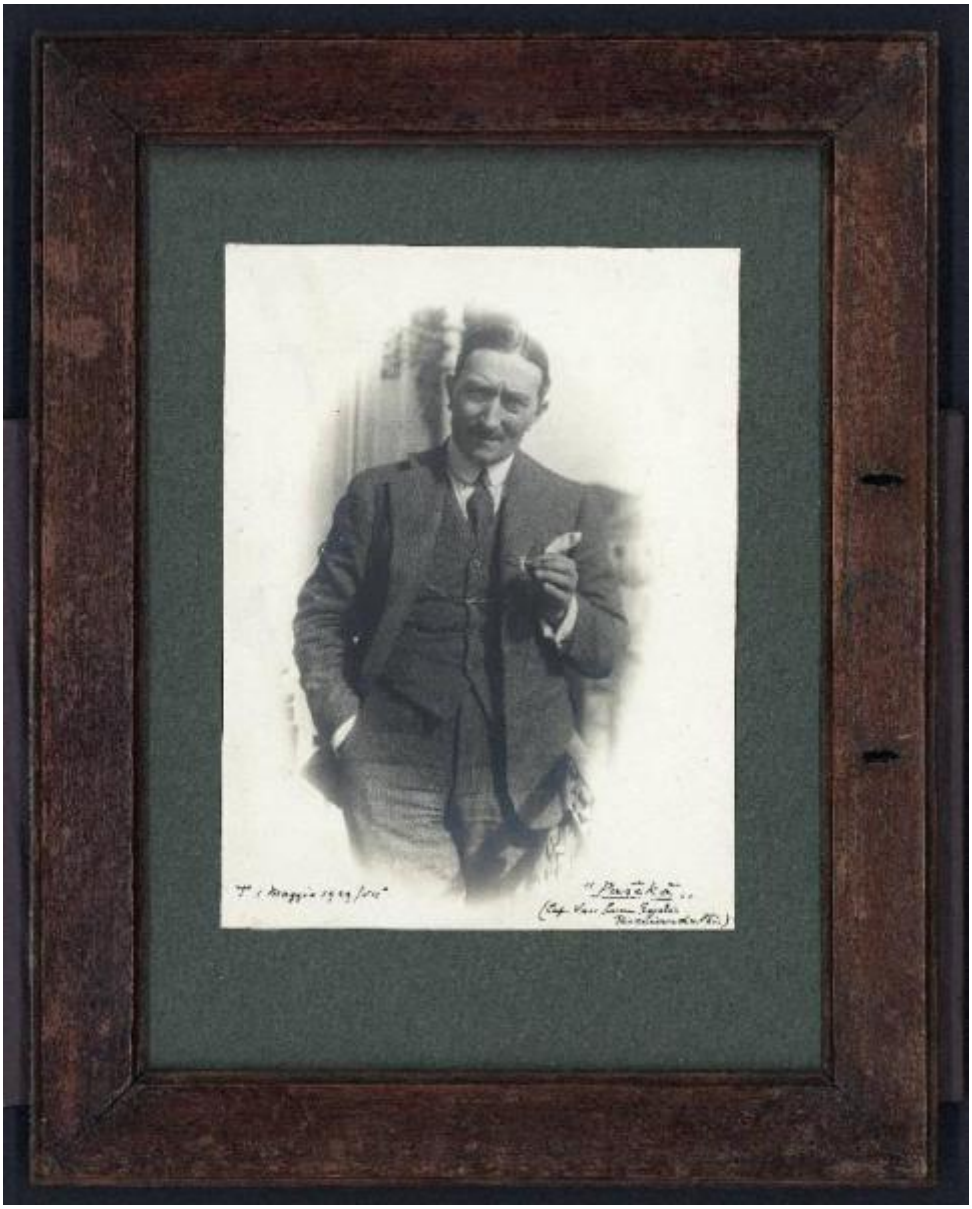

Link risorsa: https://www.lombardiabeniculturali.it/fotografie/schede/IMM-2j010-0001602/

Scheda SIRBeC: https://www.lombardiabeniculturali.it/fotografie/schede-complete/IMM-2j010-0001602/

CODICI

Unità operativa: 2j010

Numero scheda: 1602

Codice scheda: IMM-2j010-0001602

Visibilità scheda: 3

Utilizzo scheda per diffusione: 03

Tipo di scheda: AFRLIMM

Identificazione: Ritratto maschile - Egidio Ricciardelli

Nomi: Ricciardelli, Egidio

SOGGETTO

CLASSIFICAZIONE

Altra classificazione: ritratto

Tipo classificazione: generi AIM

LUOGO E DATA DELLA RIPRESA

DATAZIONE GENERICA

Secolo: XX

Frazione di secolo: prima metà

DATAZIONE SPECIFICA

Da: 1929

Validità: ca.

A: 1929/05/01

Validità: ante

DEFINIZIONE CULTURALE

AUTORE DELLA FOTOGRAFIA

Nome scelto (autore personale): Non identificato

Dati anagrafici/estremi cronologici: n.r.

Riferimento all'intervento: fotografo principale

Codice scheda autore: AUF-LOM60-0000176

Sigla per citazione: 00000176

Motivazione dell'attribuzione: n.r.

COMPILAZIONE

COMPILAZIONE

Data: 2008

Nome: Del Dottore, Marina

Referente scientifico: Minervini, Enzo

Funzionario responsabile: Ornaghi, M.L.

GESTIONE ARCHIVIO

ULTIMA MODIFICA SCHEDA

Ultima modifica scheda - data: 2019/10/24

Ultima modifica scheda - ora: 10.43

PUBBLICAZIONE SCHEDA

Pubblicazione scheda - stato: 1

Pubblicazione scheda - data ultima pubblicazione: 2021/03/03

Pubblicazione scheda - ora ultima pubblicazione: 14.30

Pubblicazione scheda - data precedente pubblicazione: 2021/03/03

Pubblicazione scheda - ora precedente pubblicazione: 02.00

SUPPORTO COLLEGATO: AFRLSUP - SUP-2j010-0002179 [1 / 1]

CODICI

Unità operativa: 2j010

Numero scheda: 2179

Codice scheda: SUP-2j010-0002179

Visibilità scheda: 3

Utilizzo scheda per diffusione: 03

RIFERIMENTO SCHEDA IMMAGINE

Codice IDK della scheda immagine: IMM-2j010-0001602

Codice visibilità scheda immagine: 3

Codice diffusione scheda immagine: 03

Tipo di scheda: F

Livello di ricerca: C

CODICE UNIVOCO

Codice regione: 03

Ente schedatore: R03/ Biblioteca Villasanta

Ente competente: S27

OGGETTO

OGGETTO

Definizione dell'oggetto: positivo

Natura biblioteconomica dell'oggetto: m

Originalità: originale

SOGGETTO

TITOLO

Titolo attribuito: Ritratto di Egidio Ricciardelli

Specifiche titolo: del catalogatore

LOCALIZZAZIONE GEOGRAFICO-AMMINISTRATIVA

LOCALIZZAZIONE GEOGRAFICO-AMMINISTRATIVA

Stato: Italia

Regione: Lombardia

Provincia: MB

Nome provincia: Monza e Brianza

Codice Istat comune: 108049

Comune: Villasanta

Località: La Santa

COLLOCAZIONE SPECIFICA

Tipologia: villa

Denominazione: Villa Camperio

Denominazione spazio viabilistico: Via Confalonieri, 55

Denominazione struttura conservativa - livello 1: Biblioteca Comunale di Villasanta

Altra denominazione [1 / 2]: Villa Camperio Casnedi

Altra denominazione [2 / 2]: Casa Camperio

UBICAZIONE

UBICAZIONE FOTO

Fondo: Fondo Camperio

Serie archivistica: Ritratti

Sottoserie archivistica: Ritratti raccolti da Filippo Camperio

Collocazione: 1612

Altra segnatura: Cornice 2

GEOREFERENZIAZIONE TRAMITE PUNTO

Tipo di localizzazione: localizzazione fisica

DESCRIZIONE DEL PUNTO

PUNTO|Coordinata X: 523436,43165

PUNTO|Coordinata Y: 5050117,8310

Proiezione e Sistema di riferimento: WGS84 UTM32

CRONOLOGIA

CRONOLOGIA GENERICA

Secolo: XX

Frazione di secolo: prima metà

CRONOLOGIA SPECIFICA

Da: 1929

Validità: ca.

A: 1929/05/01

Validità: ante

MOTIVAZIONE CRONOLOGIA

Motivazione: data

Specifiche: data iscrizione dedicatoria

PRODUZIONE E DIFFUSIONE

RESPONSABILITA'

Autore/Nome scelto: Camperio, Filippo

Dati anagrafici/estremi cronologici: 1873/11/27-1945/04/21

Data: 1900 ca.-1945 ante

Specifiche sull'attribuzione: Dediche e contesto storico e biografico.

Codice scheda autore: AUF-2j010-0000036

Sigla per citazione: 00000036

Indicazione del nome e dell'indirizzo: Corso Venezia, 50. Milano

Riferimento al ruolo: collezionista

Motivazione dell'attribuzione: riferimenti biografici

DATI TECNICI

Indicazione di colore: BN

Materia e tecnica: gelatina ai sali d'argento/carta

MISURE [1 / 3]

Tipo misure: supporto primario

Unità di misura: cm

Altezza: 23,6

Larghezza: 17,5

MISURE [2 / 3]

Tipo misure: supporto secondario

Unità di misura: cm

Altezza: 39

Larghezza: 30

MISURE [3 / 3]

Tipo misure: cornice

Unità di misura: cm

Altezza: 39,5

Larghezza: 31

Spessore: 1

DATI ANALITICI

ISCRIZIONI

Classe di appartenenza: dedicatoria

Tecnica di scrittura: a penna

Posizione: nell'immagine: in basso

Autore: Ricciardelli, Egidio

Trascrizione: 1 Maggio 1929/VII°// "Pasckà"/ (Cap. Vasc. Comm. Egidio/ Ricciardelli

CONSERVAZIONE

STATO DI CONSERVAZIONE

Data: 2008

Stato di conservazione: buono

RESTAURI E ANALISI

RESTAURI

Data: 2002

Descrizione intervento
disinfezione con microaspirazione con filtro di bloccaggio del particolato; pulitura a secco con gomma wishab e spolveratura con pennello antistatico; spianamento delle pieghe e del supporto incurvato.

Ente responsabile: Centro per il restauro e la conservazione della fotografia. Berselli s.a.s.

CONDIZIONE GIURIDICA E VINCOLI

ACQUISIZIONE

Tipo acquisizione: acquisto

Nome: Camperio, Giulio

Data acquisizione: 1975

CONDIZIONE GIURIDICA

Indicazione generica: proprietà Ente pubblico territoriale

Indicazione specifica: Comune di Villasanta

Indirizzo: Via Confalonieri, 55

FONTI E DOCUMENTI DI RIFERIMENTO

DOCUMENTAZIONE FOTOGRAFICA [1 / 2]

Genere: documentazione allegata

Tipo: fotografia digitale

Codice identificativo: 1612

Percorso relativo del file: C:\Programmi\SIRBeC Cataloghi 6.0.3\foto Camperio jpg

Nome del file: 1612.jpg

DOCUMENTAZIONE FOTOGRAFICA [2 / 2]

Genere: documentazione allegata

Tipo: fotografia digitale

Codice identificativo: 1612

Percorso relativo del file: C:\Programmi\SIRBeC Cataloghi 6.0.3\foto Camperio jpg

Nome del file: 1612.jpg

IMMAGINI DATABASE [1 / 2]

Path dell'immagine originale: 2j010

Nome file dell'immagine originale: 1612.jpg

IMMAGINI DATABASE [2 / 2]

Path dell'immagine originale: 2j010

Nome file dell'immagine originale: 1612.jpg

ACCESSO AI DATI

SPECIFICHE DI ACCESSO AI DATI

Profilo di accesso: 1

COMPILAZIONE

COMPILAZIONE

Data: 2007

Nome: Del Dottore, Marina

Referente scientifico: Minervini, Enzo

Funzionario responsabile: Ornaghi, Maria Luisa

GESTIONE ARCHIVIO

ULTIMA MODIFICA SCHEDA

Ultima modifica scheda - data: 2019/10/24

Ultima modifica scheda - ora: 10.43

PUBBLICAZIONE SCHEDA

Pubblicazione scheda - stato: 1

Pubblicazione scheda - data ultima pubblicazione: 2021/01/22

Pubblicazione scheda - ora ultima pubblicazione: 02.00

Pubblicazione scheda - data precedente pubblicazione: 2011/07/18
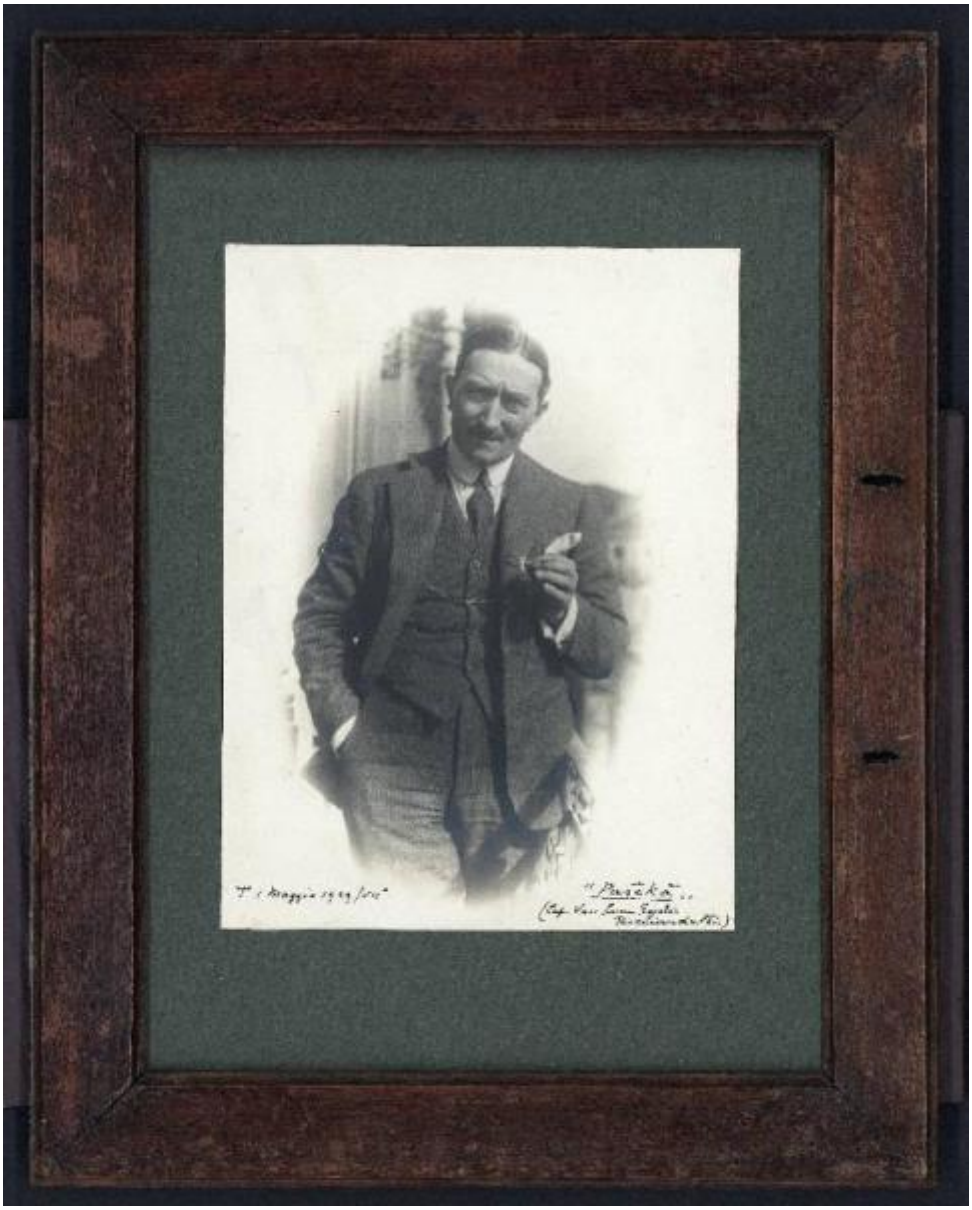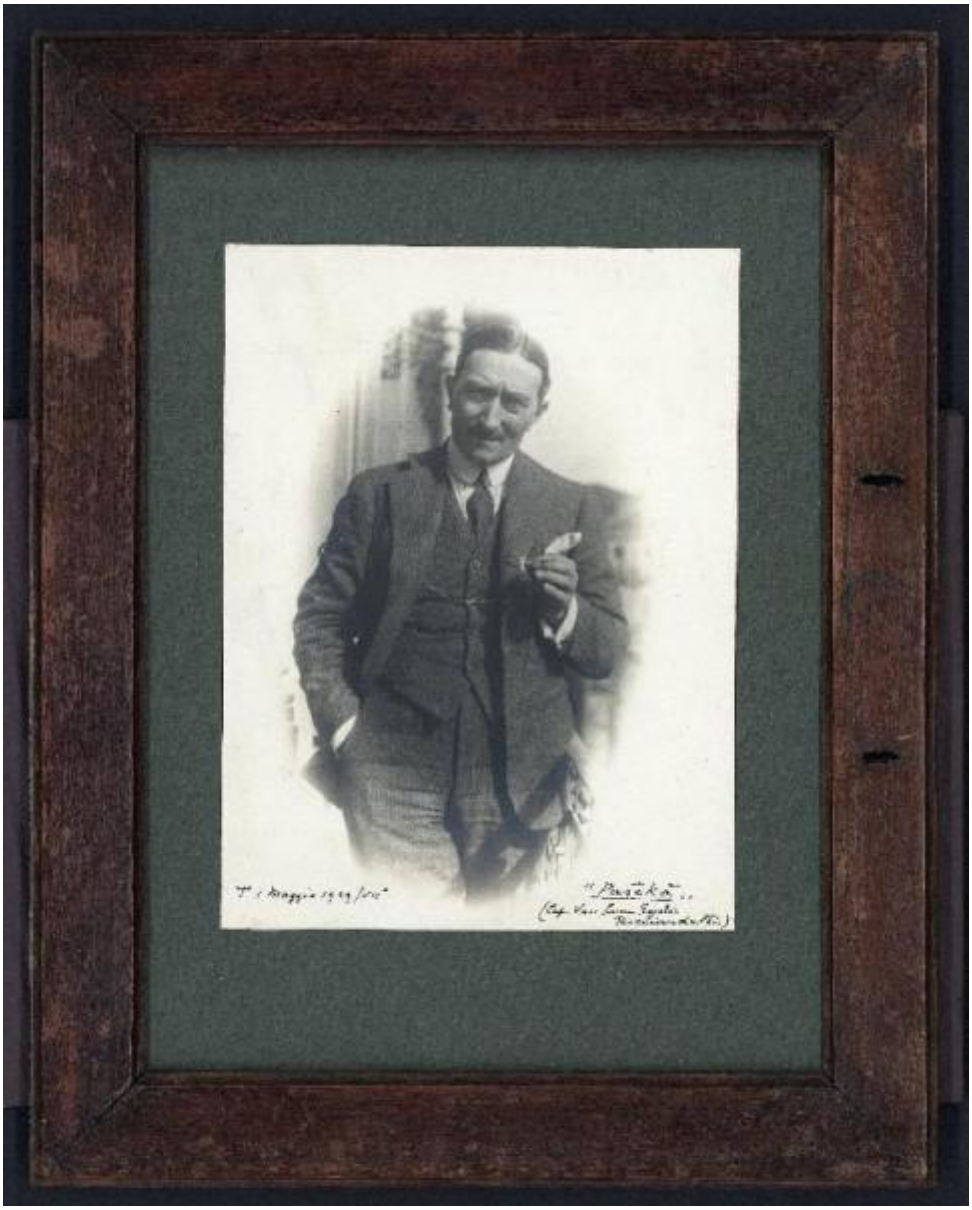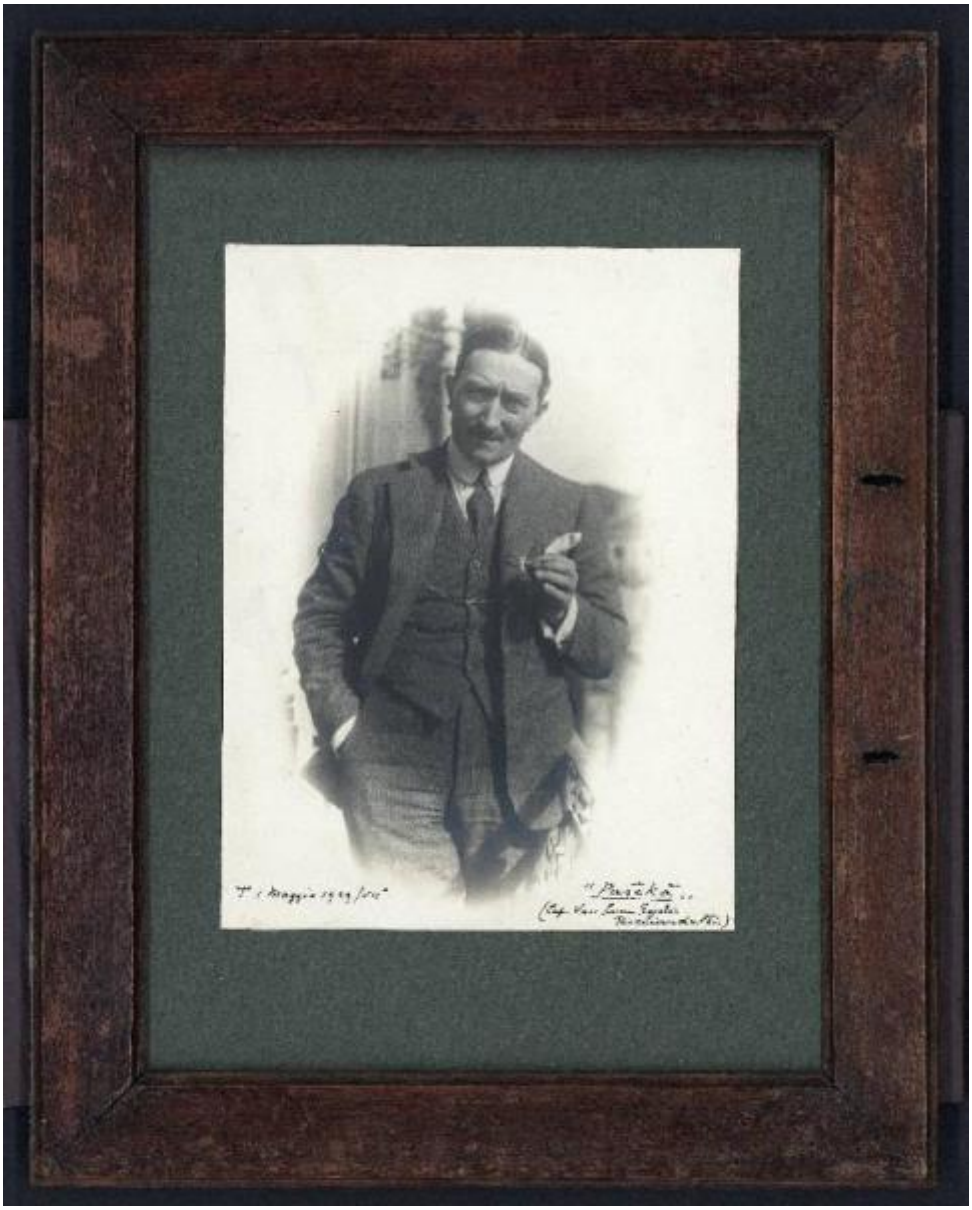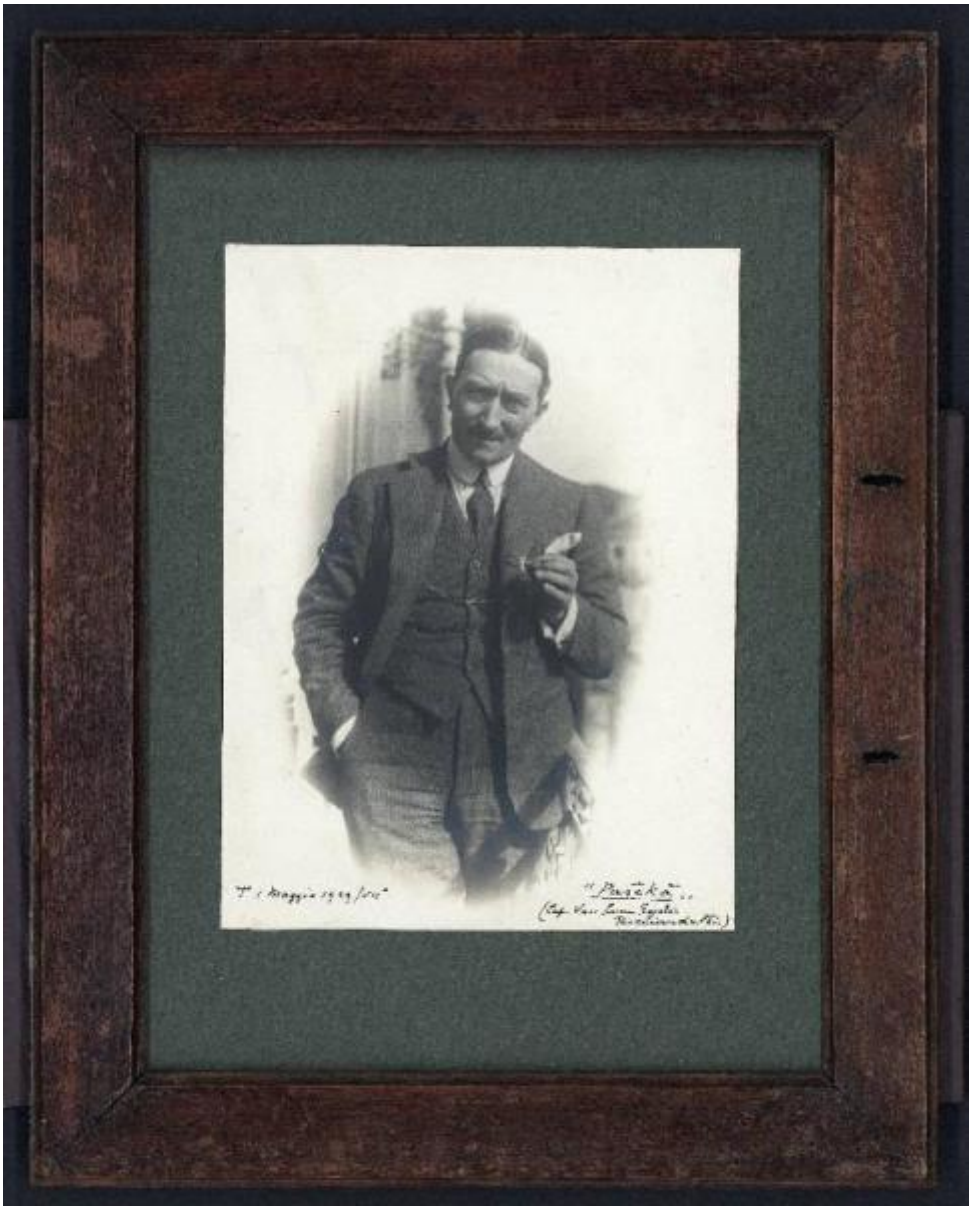
Pubblicazione scheda - ora precedente pubblicazione: 17.52