Ritratto maschile - Alfred Krauss (?)

Borgani, L.

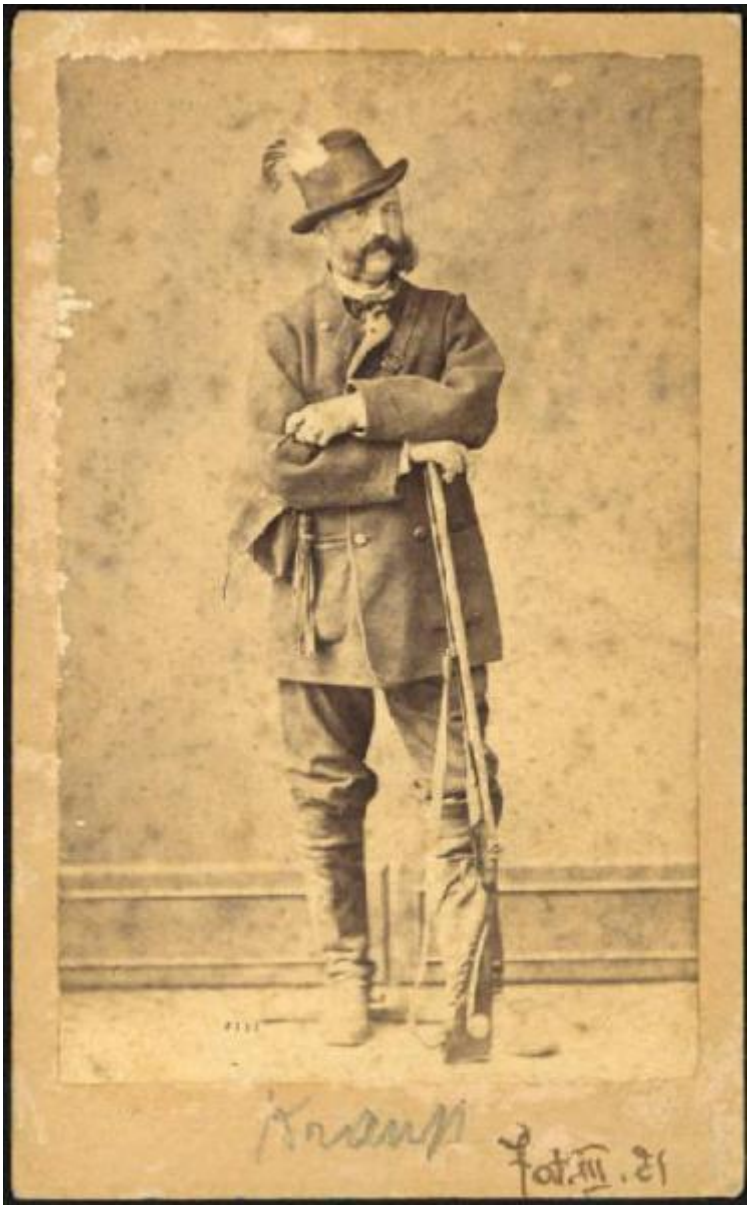

Link risorsa: https://www.lombardiabeniculturali.it/fotografie/schede/IMM-2s010-0001960/

Scheda SIRBeC: https://www.lombardiabeniculturali.it/fotografie/schede-complete/IMM-2s010-0001960/

CODICI

Unità operativa: 2s010

Numero scheda: 1960

Codice scheda: IMM-2s010-0001960

Visibilità scheda: 3

Utilizzo scheda per diffusione: 03

Tipo di scheda: AFRLIMM

SOGGETTO

SOGGETTO

Indicazioni sul soggetto
Ritratto eseguito in sala di posa. Colonnello austriaco Alfred Krauss (?): spietato giudice istruttore che condusse il processo ai Maritiri di Belfiore e che per essi dispose torture morali e fisiche. (da http://www.liberatiarts.com/storia/martiri1.htm; http://www.cisui.unibo.it/annali/09/testi/07Mora_testo.htm)

Identificazione: Ritratto maschile - Alfred Krauss (?)

CLASSIFICAZIONE

Altra classificazione: ritratto

Tipo classificazione: Classificazione per genere fotografico Archivi dell'Immagine - Regione Lombardia

THESAURUS [1 / 3]

Descrittore: militare

Tipo thesaurus: Thesaurus AESS, Archivi dell'Immagine - Regione Lombardia

THESAURUS [2 / 3]

Descrittore: biografia / ritratto

Tipo thesaurus: Thesaurus AESS, Archivi dell'Immagine - Regione Lombardia

THESAURUS [3 / 3]

Descrittore: interni

Tipo thesaurus: Thesaurus AESS, Archivi dell'Immagine - Regione Lombardia

LUOGO E DATA DELLA RIPRESA

LOCALIZZAZIONE

Regione: LOMBARDIA

Provincia: MN

Comune: MANTOVA

Data: 1860-1866

DATAZIONE GENERICA

Secolo: XIX

Frazione di secolo: terzo quarto

DATAZIONE SPECIFICA

Da: 1860

Validità: post

A: 1866

Validità: ante

DEFINIZIONE CULTURALE

AUTORE DELLA FOTOGRAFIA

Nome scelto (autore personale): Borgani, L.

Dati anagrafici/estremi cronologici: notizie terzo quarto sec. XIX

Riferimento all'intervento: fotografo principale

Codice scheda autore: AUF-2s010-0000102

Sigla per citazione: 00000102

Indicazione del nome e dell'indirizzo: L. Borgani, Mantova, Strada Pescheria Sta. Carita N. 2167

Motivazione dell'attribuzione: marchio

COMPILAZIONE

COMPILAZIONE

Data: 2003

Nome: Paoletti F.

Funzionario responsabile: Guerra C.

GESTIONE ARCHIVIO

ULTIMA MODIFICA SCHEDA

Ultima modifica scheda - data: 2019/10/28

Ultima modifica scheda - ora: 10.43

PUBBLICAZIONE SCHEDA

Pubblicazione scheda - stato: 1

Pubblicazione scheda - data ultima pubblicazione: 2021/03/03

Pubblicazione scheda - ora ultima pubblicazione: 14.30

Pubblicazione scheda - data precedente pubblicazione: 2021/03/03

Pubblicazione scheda - ora precedente pubblicazione: 02.00

SUPPORTO COLLEGATO: AFRLSUP - SUP-2s010-0002112 [1 / 1]

CODICI

Unità operativa: 2s010

Numero scheda: 2112

Codice scheda: SUP-2s010-0002112

Visibilità scheda: 3

Utilizzo scheda per diffusione: 03

RIFERIMENTO SCHEDA IMMAGINE

Codice IDK della scheda immagine: IMM-2s010-0001960

Codice visibilità scheda immagine: 3

Codice diffusione scheda immagine: 03

Tipo di scheda: F

Livello di ricerca: C

CODICE UNIVOCO

Codice regione: 03

Ente schedatore: R03/ Comune di Mantova

Ente competente: S23

OGGETTO

OGGETTO

Definizione dell'oggetto: positivo

Natura biblioteconomica dell'oggetto: m

Originalità: originale

QUANTITA'

Numero oggetti/elementi: 1

SOGGETTO

TITOLO

Titolo proprio: Krauss

Specifiche titolo: manoscritto sul recto del supporto secondario

LOCALIZZAZIONE GEOGRAFICO-AMMINISTRATIVA

LOCALIZZAZIONE GEOGRAFICO-AMMINISTRATIVA

Stato: Italia

Regione: Lombardia

Provincia: MN

Nome provincia: Mantova

Codice Istat comune: 020030

Comune: Mantova

COLLOCAZIONE SPECIFICA

Tipologia: macello

Denominazione: Biblioteca Mediateca Gino Baratta

Denominazione spazio viabilistico: Corso Giuseppe Garibaldi, 88

Denominazione struttura conservativa - livello 1: Archivio Storico del Comune di Mantova

Tipologia struttura conservativa: archivio

Altra denominazione: Macello (ex)

UBICAZIONE

UBICAZIONE FOTO

Fondo: Archivio ex Museo del Risorgimento e della Resistenza Renato Giusti

Sezione: RIS

Specifiche: Contenitore RIS

Collocazione: Fotografie, n. 172

INVENTARIO [1 / 2]

Numero di inventario generale: (0156)

INVENTARIO [2 / 2]

Numero di inventario generale: (Fot.III.21)

GEOREFERENZIAZIONE TRAMITE PUNTO

Tipo di localizzazione: localizzazione fisica

DESCRIZIONE DEL PUNTO

PUNTO|Coordinata X: 641184,75889

PUNTO|Coordinata Y: 5001021,1404

Proiezione e Sistema di riferimento: WGS84 UTM32

CRONOLOGIA

CRONOLOGIA GENERICA

Secolo: XIX

Frazione di secolo: terzo quarto

CRONOLOGIA SPECIFICA

Da: 1860

Validità: post

A: 1866

Validità: ante

MOTIVAZIONE CRONOLOGIA

Motivazione: analisi storica

DATI TECNICI

Indicazione di colore: BN

Materia e tecnica: albumina/carta

MISURE

Tipo misure: supporto primario

Unità di misura: cm

Formato: carte de visite

DATI ANALITICI

ISCRIZIONI [1 / 3]

Classe di appartenenza: didascalica

Tecnica di scrittura: a penna

Posizione: sul supporto secondario: recto: in basso a destra

Trascrizione: Fot.III.21

ISCRIZIONI [2 / 3]

Classe di appartenenza: didascalica

Tecnica di scrittura: a matita

Posizione: sul supporto secondario: recto: in basso

Trascrizione: Krauss

ISCRIZIONI [3 / 3]

Classe di appartenenza: didascalica

Tecnica di scrittura: a matita

Posizione: sul supporto secondario: verso: in basso

Trascrizione: Krauss

STEMMI/MARCHI/TIMBRI [1 / 2]

Classe di appartenenza: marchio

Qualificazione: dell'autore

Identificazione: L. Borgani

Quantità: 1

Posizione: sul supporto secondario: verso: al centro

Descrizione
B [lettera inserita in stemma] / ATELIER FÜR PHOTOGRAPHIE [parole scritte su stemma] / L. BORGANI / Strada Pescheria Sta. Carita No. 2167 / MANTOVA.

Sigle per citazione: 00000228

STEMMI/MARCHI/TIMBRI [2 / 2]

Classe di appartenenza: timbro

Qualificazione: di appartenenza

Identificazione: Museo del Risorgimento

Quantità: 1

Posizione: sul supporto secondario: verso

Descrizione: [timbro rettangolare] MUSEO DEL RISORGIMENTO / 0156 / MANTOVA

Sigle per citazione: 00000228

CONSERVAZIONE

STATO DI CONSERVAZIONE

Stato di conservazione: discreto

Indicazioni specifiche: ingiallimento microorganismi alterazioni fisiche

CONDIZIONE GIURIDICA E VINCOLI

CONDIZIONE GIURIDICA

Indicazione generica: proprietà Ente pubblico territoriale

Indicazione specifica: Comune di Mantova

Indirizzo: Via Roma, 39 - 46100 Mantova

FONTI E DOCUMENTI DI RIFERIMENTO

DOCUMENTAZIONE FOTOGRAFICA [1 / 2]

Genere: documentazione allegata

Tipo: fotografia b/n

Codice identificativo: BarattaRIS_2112

Formato: carte de visite

Nome del file: 2s010_1960_1.jpg

DOCUMENTAZIONE FOTOGRAFICA [2 / 2]

Genere: documentazione allegata

Tipo: fotografia b/n

Codice identificativo: BarattaRIS_2112_1

Formato: carte de visite

Nome del file: 2s010_1960_2.jpg

IMMAGINI DATABASE [1 / 2]

Path dell'immagine originale: 2s010

Nome file dell'immagine originale: 2s010_1960_1.jpg

IMMAGINI DATABASE [2 / 2]

Path dell'immagine originale: 2s010

Nome file dell'immagine originale: 2s010_1960_2.jpg

ACCESSO AI DATI

SPECIFICHE DI ACCESSO AI DATI

Profilo di accesso: 1

Motivazione: scheda per accesso pubblico

COMPILAZIONE

COMPILAZIONE

Data: 2003

Nome: Paoletti, Francesca

Funzionario responsabile: Guerra, Cesare

TRASCRIZIONE PER INFORMATIZZAZIONE

Data: 2003

GESTIONE ARCHIVIO

ULTIMA MODIFICA SCHEDA

Ultima modifica scheda - data: 2020/07/20

Ultima modifica scheda - ora: 13.54

PUBBLICAZIONE SCHEDA

Pubblicazione scheda - stato: 1

Pubblicazione scheda - data ultima pubblicazione: 2021/03/03

Pubblicazione scheda - ora ultima pubblicazione: 02.00

Pubblicazione scheda - data precedente pubblicazione: 2021/01/22

Pubblicazione scheda - ora precedente pubblicazione: 02.00

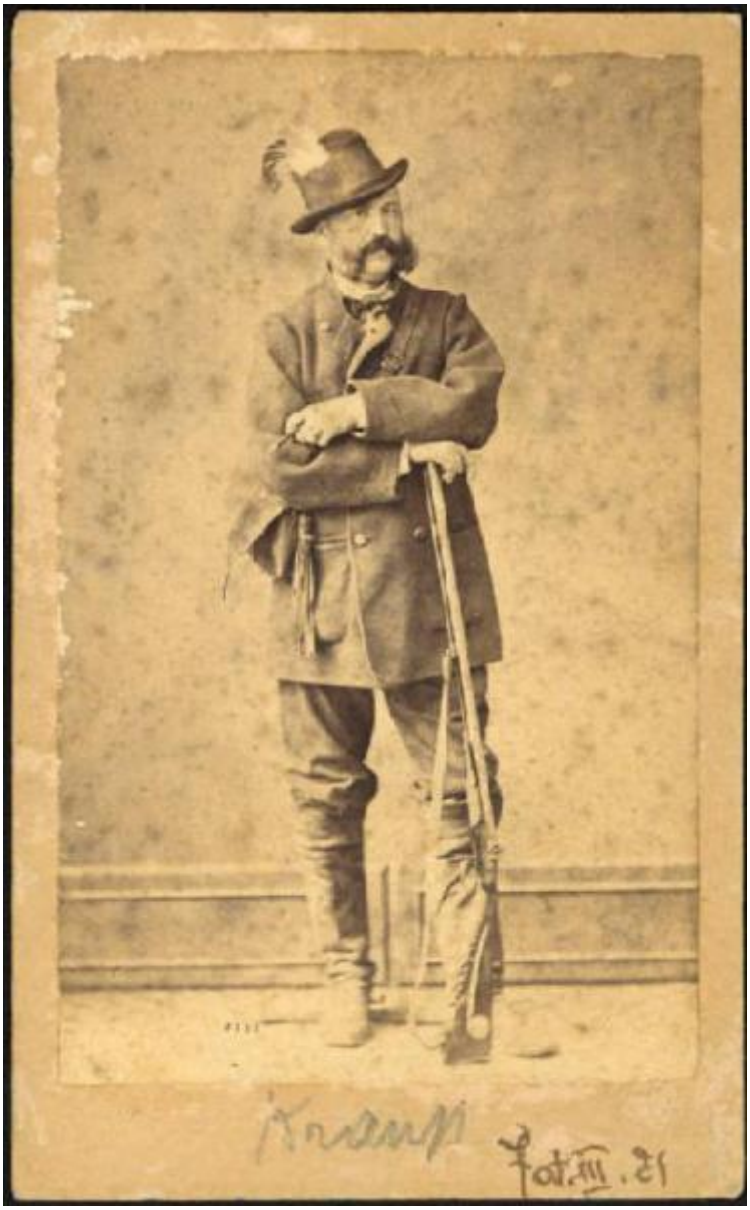
Krupp
Fot. III. 21

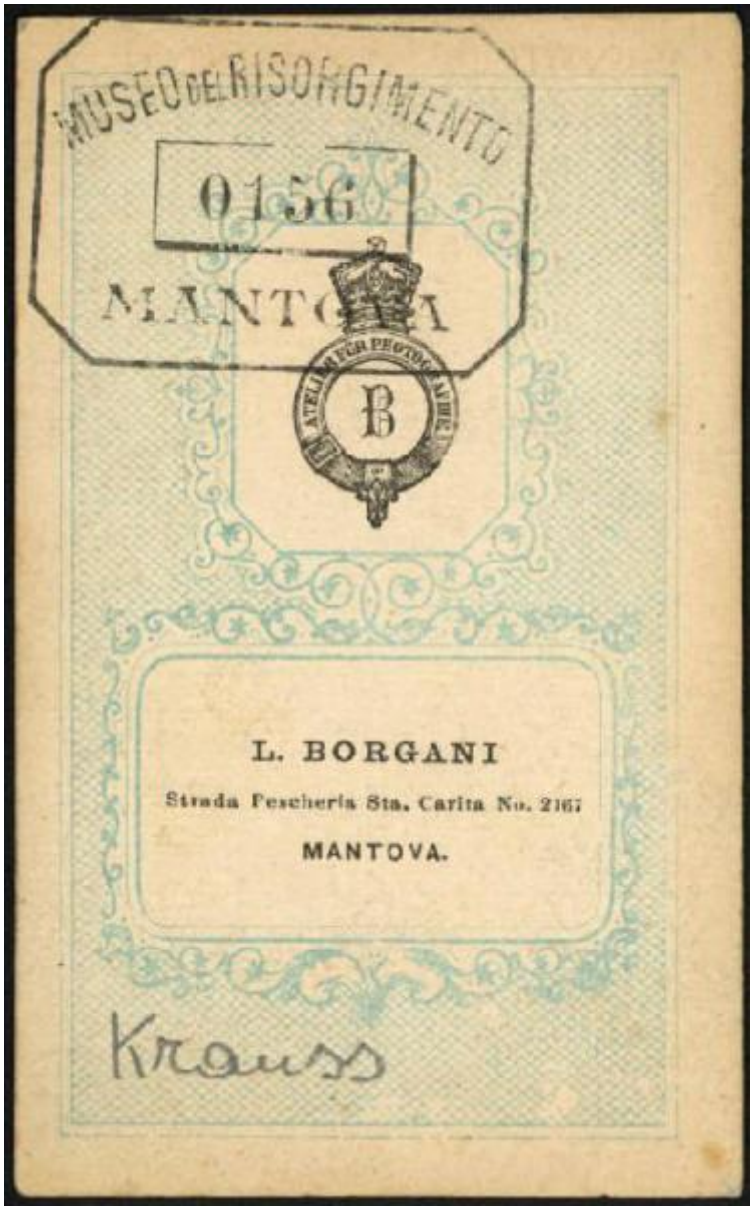
MUSEO DEL RISORGIMENTO
0156
MANTOVA
L. BORGANI
Strada Pescheria Sta. Carita No. 2167
MANTOVA.
Krauss