

Ritratto maschile - Alberto Cavalletto

Farina e Comp.

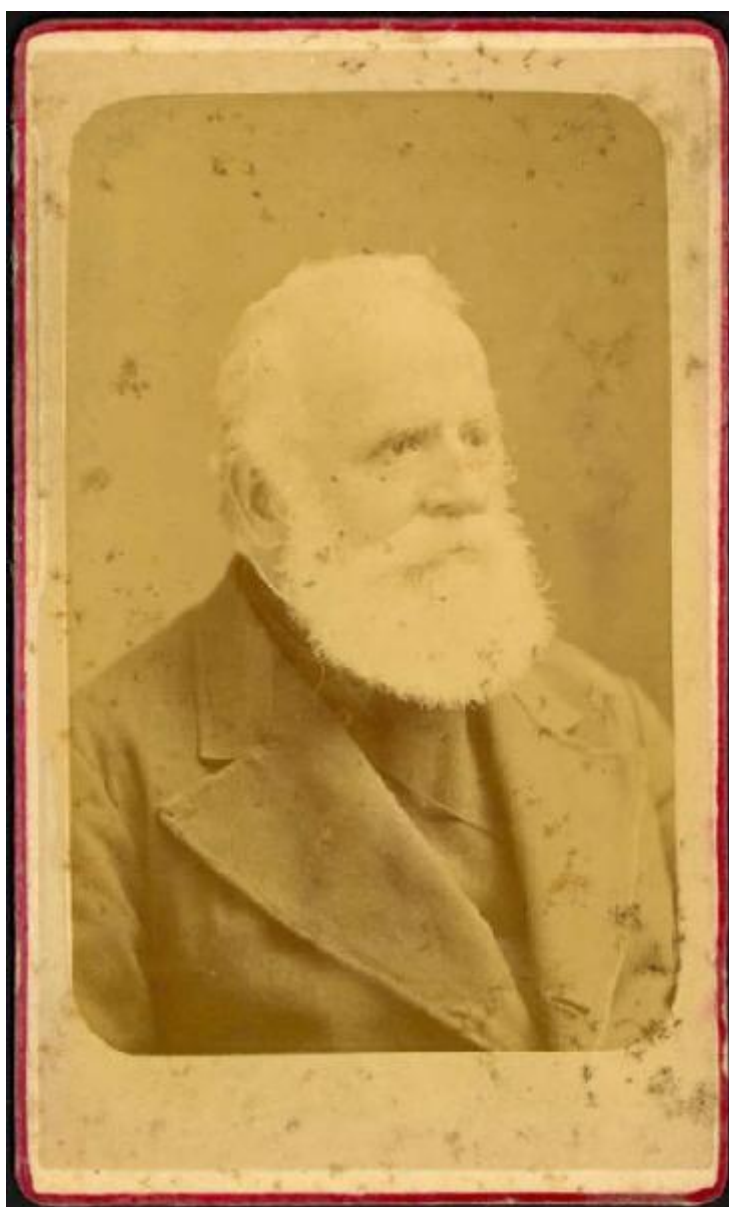

Link risorsa: <https://www.lombardiabeniculturali.it/fotografie/schede/IMM-2s010-0001971/>

Scheda SIRBeC: <https://www.lombardiabeniculturali.it/fotografie/schede-complete/IMM-2s010-0001971/>

CODICI

Unità operativa: 2s010

Numero scheda: 1971

Codice scheda: IMM-2s010-0001971

Tipo di scheda: AFRLIMM

Identificazione: Ritratto maschile - Alberto Cavalletto

SOGGETTO

CLASSIFICAZIONE

Altra classificazione: ritratto

Tipo classificazione: Classificazione per genere fotografico Archivi dell'Immagine - Regione Lombardia

THESAURUS

Descrittore: biografia / ritratto

Tipo thesaurus: Thesaurus AESS, Archivi dell'Immagine - Regione Lombardia

LUOGO E DATA DELLA RIPRESA

LOCALIZZAZIONE

Regione: VENETO

Provincia: PD

Comune: PADOVA

Data: 1880/11

DATAZIONE GENERICA

Secolo: XIX

Frazione di secolo: ultimo quarto

DATAZIONE SPECIFICA

Da: 1880/11

A: 1880/11

DEFINIZIONE CULTURALE

AUTORE DELLA FOTOGRAFIA

Nome di persona o ente: Farina e Comp.

Tipo intestazione: E

Dati anagrafici/estremi cronologici: notizie seconda metà sec. XIX

Riferimento all'intervento: fotografo principale

Codice scheda autore: AUF-2s010-0000036

Indicazione del nome e dell'indirizzo: Farina e Comp., Padova, Via dei Servi

Motivazione dell'attribuzione: marchio

COMPILAZIONE

COMPILAZIONE

Anno di redazione: 2003

Nome: Paoletti F.

Funzionario responsabile: Guerra C.

SUPPORTO COLLEGATO: AFRLSUP - SUP-2s010-0002123 [1 / 1]

CODICI

Unità operativa: 2s010

Numero scheda: 2123

Codice scheda: SUP-2s010-0002123

RIFERIMENTO SCHEDA IMMAGINE

Codice IDK della scheda immagine: IMM-2s010-0001971

Tipo scheda: F

Livello ricerca: C

CODICE UNIVOCO

Codice regione: 03

Ente schedatore: R03/ Comune di Mantova

Ente competente: S23

OGGETTO

OGGETTO

Definizione dell'oggetto: positivo

Natura biblioteconomica dell'oggetto: m

Originalità: originale

QUANTITA'

Numero oggetti/elementi: 1

SOGGETTO

TITOLO

Titolo proprio: (...) Alberto Cavalletto / Padova di 24-8/8

Specifiche titolo: manoscritto sul verso del supporto secondario

LOCALIZZAZIONE GEOGRAFICO-AMMINISTRATIVA

INDICAZIONE DEL CONTENITORE FISICO

Codice del contenitore fisico: 10271

Categoria del contenitore fisico: architettura

LOCALIZZAZIONE GEOGRAFICO-AMMINISTRATIVA ATTUALE

Stato: Italia

Regione: Lombardia

Provincia: MN

Nome provincia: Mantova

Codice ISTAT comune: 020030

Comune: Mantova

COLLOCAZIONE SPECIFICA

Tipologia: macello

Denominazione: Biblioteca Mediateca Gino Baratta

Indirizzo: Corso Giuseppe Garibaldi, 88

Denominazione struttura conservativa - livello 1: Archivio Storico del Comune di Mantova

Tipologia struttura conservativa: archivio

Altra denominazione [1 / 4]: Macello (ex)

Altra denominazione [2 / 4]: Macello (ex)

Altra denominazione [3 / 4]: Macello (ex)

Altra denominazione [4 / 4]: Macello (ex)

UBICAZIONE

UBICAZIONE FOTO

Fondo: Archivio ex Museo del Risorgimento e della Resistenza Renato Giusti

Sezione: RIS

Specifiche: Contenitore RIS

Collocazione: Fotografie, n. 183

Insieme: FRI

CRONOLOGIA

CRONOLOGIA GENERICA

Secolo: XIX

Frazione di secolo: ultimo quarto

CRONOLOGIA SPECIFICA

Da: 1880/11

A: 1880/11

MOTIVAZIONE CRONOLOGIA

Motivazione: iscrizione

RAPPORTO

COPIE/REIMPIEGHI/ETC.

Tipo: contraffazione

Autore collettivo (nome scelto): Studio Calzolari

Collocazione: Alm 1809

DATI TECNICI

Indicazione di colore: BN

Materia e tecnica: albumina/carta

MISURE

Tipo misure: singola immagine

Unità di misura: mm

Altezza: 84

Larghezza: 54

Formato: carte de visite

DATI ANALITICI

ISCRIZIONI [1 / 2]

Classe di appartenenza: dedicatoria

Tecnica di scrittura: a penna

Posizione: sul supporto secondario: verso: in alto

Autore: Alberto Cavalletto

Trascrizione: Alla gentile S.ra Beatrice Ottolini / ricordo del devot.mo suo s(...?) Alberto Cavalletto / Padova dì 24-8/8

ISCRIZIONI [2 / 2]

Classe di appartenenza: didascalica

Tecnica di scrittura: a penna

Posizione: sul supporto secondario: verso: in basso a destra

Trascrizione: Nov: 1880

STEMMI/MARCHI/TIMBRI

Classe di appartenenza: marchio

Qualificazione: dell'autore

Identificazione: Farina e comp.

Quantità: 1

Posizione: sul supporto secondario: verso: al centro

Descrizione

[marchio decorato] FOTOGRAFIA / [parole scritte intorno a immagini di medaglie:] MEDAGLIE D'ARGENTO / VICENZA 1871 / PADOVA 1868 / TREVISO 1872 / FARINA e COMP. / PADOVA Via dei Servi / VICENZA / Piazza Vittorio Emanuele

Sigle per citazione: 00000228

CONSERVAZIONE

STATO DI CONSERVAZIONE

Stato di conservazione: discreto

Indicazioni specifiche: ingiallimento macchie microorganismi

CONDIZIONE GIURIDICA E VINCOLI

CONDIZIONE GIURIDICA

Indicazione generica: proprietà Ente pubblico territoriale

Indicazione specifica: Comune di Mantova

Indirizzo: Via Roma, 39 - 46100 Mantova

FONTI E DOCUMENTI DI RIFERIMENTO

DOCUMENTAZIONE FOTOGRAFICA [1 / 2]

Codice univoco della risorsa: SC_F_SUP-2s010-0002123_IMG-0000947078

Genere: documentazione allegata

Tipo: fotografia b/n

Codice identificativo: BarattaRIS_2123

Formato: carte de visite

Nome del file originale: 2s010_1971_1.jpg

DOCUMENTAZIONE FOTOGRAFICA [2 / 2]

Codice univoco della risorsa: SC_F_SUP-2s010-0002123_IMG-0000947079

Genere: documentazione allegata

Tipo: fotografia b/n

Codice identificativo: BarattaRIS_2123_1

Formato: carte de visite

Nome del file originale: 2s010_1971_2.jpg

ACCESSO AI DATI

SPECIFICHE DI ACCESSO AI DATI

Profilo di accesso: 1

Motivazione: scheda per accesso pubblico

COMPILAZIONE

COMPILAZIONE

Anno di redazione: 2003

Nome: Paoletti, Francesca

Funzionario responsabile: Guerra, Cesare

TRASCRIZIONE PER INFORMATIZZAZIONE

Anno di trascrizione/informatizzazione: 2003

