# Beverara - Chiesa parrocchiale di S. Michele

## Bellamio, Dante

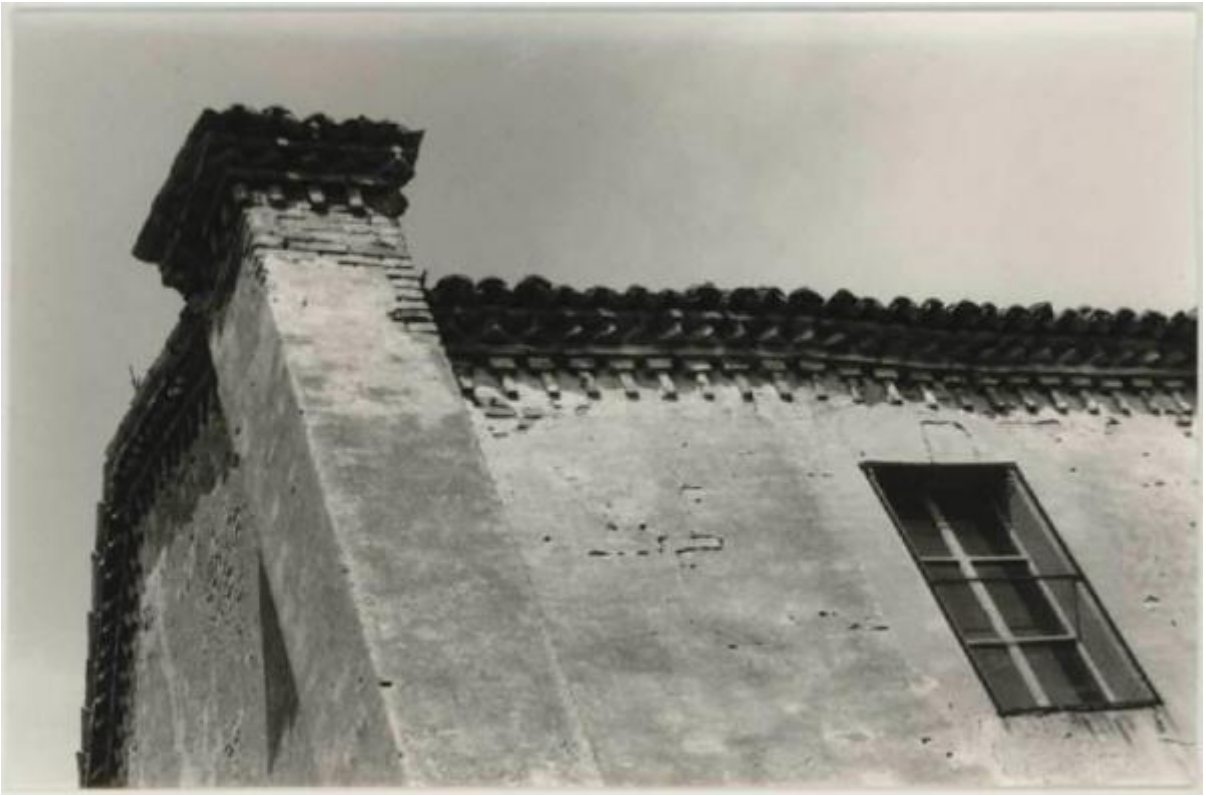

Link risorsa: https://www.lombardiabeniculturali.it/fotografie/schede/IMM-2s010-0003770/

Scheda SIRBeC: https://www.lombardiabeniculturali.it/fotografie/schede-complete/IMM-2s010-0003770/

## CODICI

Unità operativa: 2s010

Numero scheda: 3770

Codice scheda: IMM-2s010-0003770

Visibilità scheda: 3

Utilizzo scheda per diffusione: 03

Tipo di scheda: AFRLIMM

## SOGGETTO

### SOGGETTO

Indicazioni sul soggetto
particolare [Foto già separate da Gianni Bosio, per lo più riguardanti Acquanegra sul Chiese e dintorni (Fondo Gianni Bosio 2003, p. 86)]

Identificazione: Beverara - Chiesa parrocchiale di S. Michele

### CLASSIFICAZIONE

Altra classificazione: architettura

Tipo classificazione: Classificazione per genere fotografico Archivi dell'Immagine - Regione Lombardia

### THESAURUS [1 / 2]

Descrittore: religione

Tipo thesaurus: Thesaurus AESS, Archivi dell'Immagine - Regione Lombardia

### THESAURUS [2 / 2]

Descrittore: architettura

Tipo thesaurus: Thesaurus AESS, Archivi dell'Immagine - Regione Lombardia

## LUOGO E DATA DELLA RIPRESA

### LOCALIZZAZIONE

Regione: LOMBARDIA

Provincia: MN

Comune: ACQUANEGRA SUL CHIESE

Data: 1965/06

### DATAZIONE GENERICA

Secolo: XX

Frazione di secolo: terzo quarto

### DATAZIONE SPECIFICA

Da: 1965/06

A: 1965/06

## DEFINIZIONE CULTURALE

### AUTORE DELLA FOTOGRAFIA

Nome scelto (autore personale): Bellamio, Dante

Dati anagrafici/estremi cronologici: Dati anagrafici da compilare

Riferimento all'intervento: fotografo principale

Codice scheda autore: AUF-LOM60-0000020

Motivazione dell'attribuzione: iscrizione

## COMPILAZIONE

### COMPILAZIONE

Data: 2005

Nome: Paoletti F.

Funzionario responsabile: Guerra C.

## GESTIONE ARCHIVIO

### ULTIMA MODIFICA SCHEDA

Ultima modifica scheda - data: 2019/10/28

Ultima modifica scheda - ora: 10.43

### PUBBLICAZIONE SCHEDA

Pubblicazione scheda - stato: 1

Pubblicazione scheda - data ultima pubblicazione: 2021/03/03

Pubblicazione scheda - ora ultima pubblicazione: 14.30

Pubblicazione scheda - data precedente pubblicazione: 2021/03/03

Pubblicazione scheda - ora precedente pubblicazione: 02.00

# SUPPORTO COLLEGATO: AFRLSUP - SUP-2s010-0003982 [1 / 1]

## CODICI

Unità operativa: 2s010

Numero scheda: 3982

Codice scheda: SUP-2s010-0003982

Visibilità scheda: 3

Utilizzo scheda per diffusione: 03

**RIFERIMENTO SCHEDA IMMAGINE**

Codice IDK della scheda immagine: IMM-2s010-0003770

Codice visibilità scheda immagine: 3

Codice diffusione scheda immagine: 03

Tipo di scheda: F

Livello di ricerca: C

**CODICE UNIVOCO**

Codice regione: 03

Ente schedatore: R03/ Comune di Mantova

Ente competente: S23

## OGGETTO

**OGGETTO**

Definizione dell'oggetto: positivo

Natura biblioteconomica dell'oggetto: m

Originalità: originale

**QUANTITA'**

Numero oggetti/elementi: 1

## SOGGETTO

**TITOLO**

Titolo attribuito: Dante Bellamio  Beverara

Specifiche titolo: manoscritto sul verso

## LOCALIZZAZIONE GEOGRAFICO-AMMINISTRATIVA

### LOCALIZZAZIONE GEOGRAFICO-AMMINISTRATIVA

Stato: Italia

Regione: Lombardia

Provincia: MN

Nome provincia: Mantova

Codice Istat comune: 020030

Comune: Mantova

### COLLOCAZIONE SPECIFICA

Tipologia: macello

Denominazione: Biblioteca Mediateca Gino Baratta

Denominazione spazio viabilistico: Corso Giuseppe Garibaldi, 88

Denominazione struttura conservativa - livello 1: Istituto Mantovano di Storia Contemporanea

Altra denominazione: Macello (ex)

## UBICAZIONE

### UBICAZIONE FOTO

Fondo: Fondo Gianni Bosio

Sezione: GBO

Contenitore: 13

Specifiche: Contenitore GBO 13

Collocazione: Fondo Bosio, n. 830f

## GEOREFERENZIAZIONE TRAMITE PUNTO

Tipo di localizzazione: localizzazione fisica

### DESCRIZIONE DEL PUNTO

PUNTO|Coordinata X: 641184,75889

PUNTO|Coordinata Y: 5001021,1404

Proiezione e Sistema di riferimento: WGS84 UTM32

## CRONOLOGIA

**CRONOLOGIA GENERICA**

Secolo: XX

Frazione di secolo: terzo quarto

**CRONOLOGIA SPECIFICA**

Da: 1965/06

A: 1965/06

**MOTIVAZIONE CRONOLOGIA**

Motivazione: contesto

## DATI TECNICI

Indicazione di colore: BN

Materia e tecnica: gelatina bromuro d'argento/carta

**MISURE**

Tipo misure: supporto primario

Unità di misura: mm

Altezza: 120

Larghezza: 180

Validità: ca.

## DATI ANALITICI

**ISCRIZIONI [1 / 2]**

Classe di appartenenza: didascalica

Tecnica di scrittura: a matita

Posizione: sul verso

Trascrizione: Dante Bellamio / Beverara

**ISCRIZIONI [2 / 2]**

Classe di appartenenza: didascalica

Tecnica di scrittura: a penna

Posizione: sul verso

Trascrizione: 275

Notizie storico-critiche: [carta:] Agfa

## CONSERVAZIONE

### STATO DI CONSERVAZIONE

Stato di conservazione: buono

Indicazioni specifiche: alterazioni fisiche

Indicazione specifica: Comune di Mantova

Indirizzo: Via Roma, 39 - 46100 Mantova

## FONTI E DOCUMENTI DI RIFERIMENTO

### DOCUMENTAZIONE FOTOGRAFICA

Genere: documentazione allegata

Tipo: fotografia b/n

Codice identificativo: BarattaGBO_3982

Nome del file: 2s010_3770_1.jpg

### IMMAGINI DATABASE

Path dell'immagine originale: 2s010

Nome file dell'immagine originale: 2s010_3770_1.jpg

## ACCESSO AI DATI

### SPECIFICHE DI ACCESSO AI DATI

Profilo di accesso: 1

Motivazione: scheda per accesso pubblico

## COMPILAZIONE

### COMPILAZIONE

Data: 2005

Nome: Paoletti, Francesca

Funzionario responsabile: Guerra, Cesare

**TRASCRIZIONE PER INFORMATIZZAZIONE**

Data: 2005

## GESTIONE ARCHIVIO

**ULTIMA MODIFICA SCHEDA**

Ultima modifica scheda - data: 2020/07/20

Ultima modifica scheda - ora: 13.54

**PUBBLICAZIONE SCHEDA**

Pubblicazione scheda - stato: 1

Pubblicazione scheda - data ultima pubblicazione: 2021/03/03

Pubblicazione scheda - ora ultima pubblicazione: 02.00

Pubblicazione scheda - data precedente pubblicazione: 2021/01/22
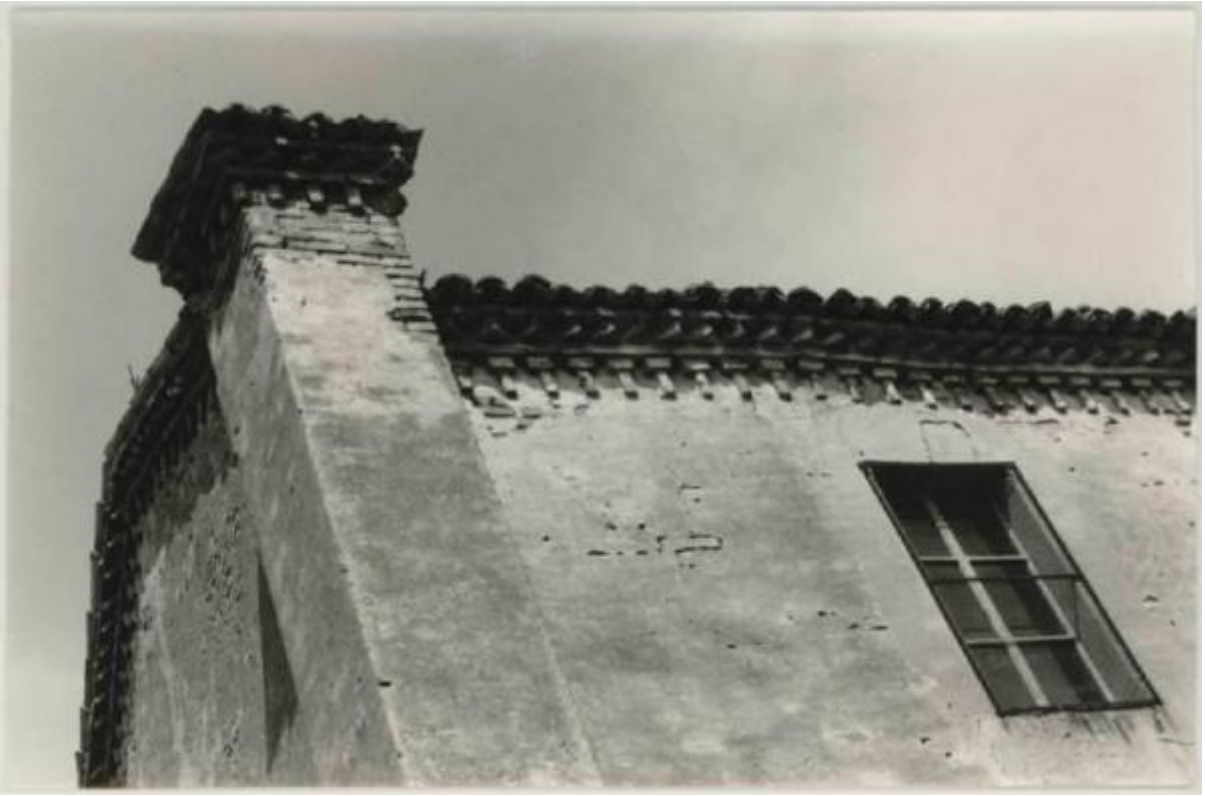
Pubblicazione scheda - ora precedente pubblicazione: 02.00