Stucco - Marte - Esercito romano in marcia - Giulio Romano - Mantova - Palazzo Te - Camera degli Stucchi - Parete ovest

Sansoni, Mario

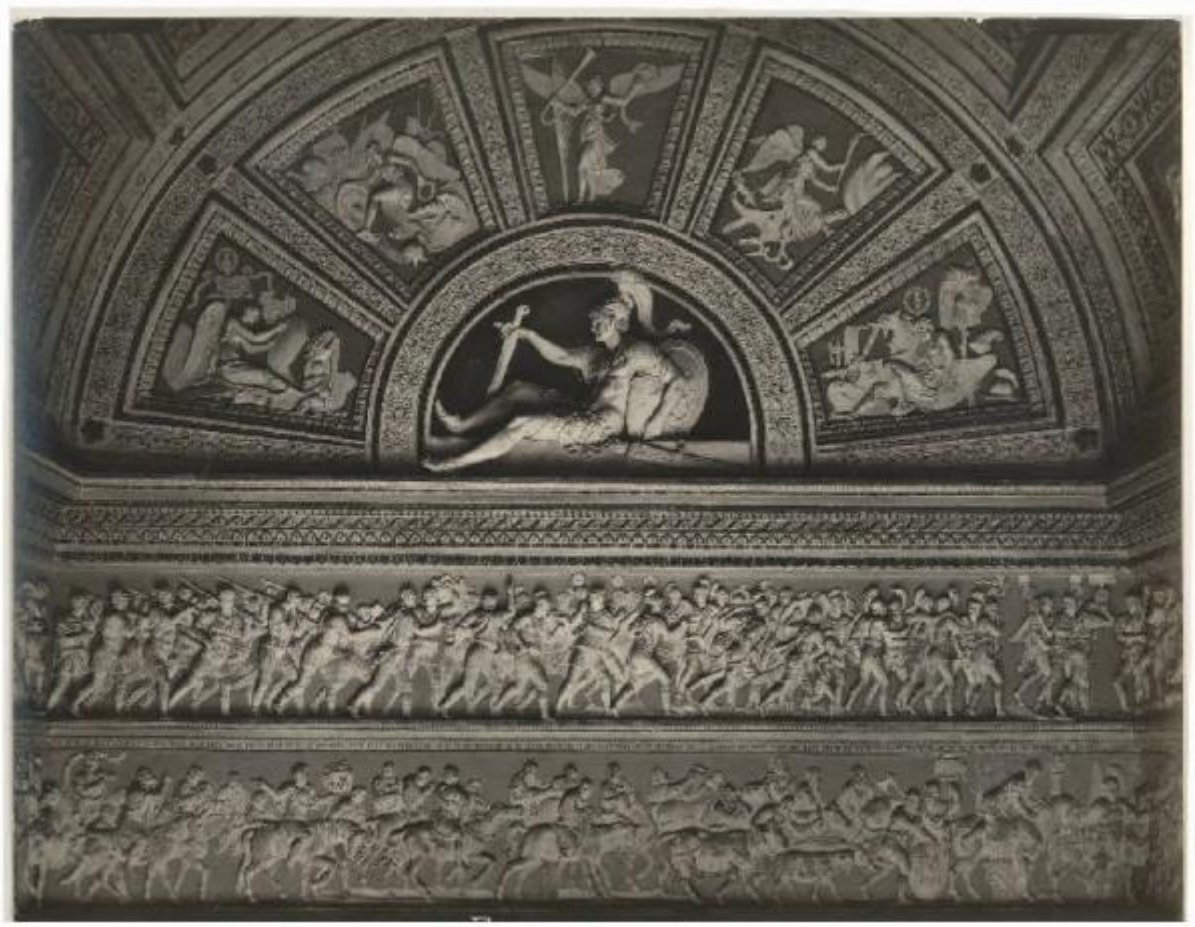

Link risorsa: https://www.lombardiabeniculturali.it/fotografie/schede/IMM-2s020-0002717/

Scheda SIRBeC: https://www.lombardiabeniculturali.it/fotografie/schede-complete/IMM-2s020-0002717/

CODICI

Unità operativa: 2s020

Numero scheda: 2717

Codice scheda: IMM-2s020-0002717

Visibilità scheda: 3

Utilizzo scheda per diffusione: 03

Tipo di scheda: AFRLIMM

SOGGETTO

SOGGETTO

Indicazioni sul soggetto
"Le lunette, anch¿esse decorate in stucco su fondale di finto marmo, riprendono il tema bellico del doppio fregio con Ercole, [...] e Marte, modellato quasi a tutto tondo, nella nicchia occidentale. La decorazione è realizzata da Francesco Primaticcio, con la collaborazione di Giovan Battista Mantovano, prima della partenza del Primaticcio per la corte di Francia nel 1531." (http://www.palazzote.it/pte/index.php?option=com_content&view=article&id=71&Itemid=235)

Identificazione
Stucco - Marte - Esercito romano in marcia - Giulio Romano - Mantova - Palazzo Te - Camera degli Stucchi - Parete ovest

CLASSIFICAZIONE

Altra classificazione: foto d'arte

Tipo classificazione: Classificazione per genere fotografico Archivi dell'Immagine - Regione Lombardia

THESAURUS [1 / 2]

Descrittore: arte

Tipo thesaurus: Thesaurus AESS, Archivi dell'Immagine - Regione Lombardia

THESAURUS [2 / 2]

Descrittore: interni

Tipo thesaurus: Thesaurus AESS, Archivi dell'Immagine - Regione Lombardia

LUOGO E DATA DELLA RIPRESA

LOCALIZZAZIONE

Regione: Lombardia

Provincia: MN

Comune: MANTOVA

Data: 1950-1974

DATAZIONE GENERICA

Secolo: XX

Frazione di secolo: terzo quarto

DATAZIONE SPECIFICA

Da: 1950

Validità: post

A: 1974

Validità: ante

DEFINIZIONE CULTURALE

AUTORE DELLA FOTOGRAFIA

Nome scelto (autore personale): Sansoni, Mario

Dati anagrafici/estremi cronologici: notizie terzo quarto sec. XX

Riferimento all'intervento: fotografo principale

Codice scheda autore: AUF-2s020-0000045

Sigla per citazione: 00000233

Indicazione del nome e dell'indirizzo: Cav. Mario Sansoni, Borgo Albizi 27, Firenze

Motivazione dell'attribuzione: timbro

AUTORE OPERA FOTOGRAFATA [1 / 2]

Nome scelto (autore personale): Pippi Giulio detto Giulio Romano

Dati anagrafici: 1499 ca./ 1546

Codice scheda autore: LOM60-08490

Sigla per citazione: 00008490

AUTORE OPERA FOTOGRAFATA [2 / 2]

Nome scelto (autore personale): Primaticcio Francesco detto Bologna

Dati anagrafici: 1504/ 1570

Codice scheda autore: LOM60-08708

Sigla per citazione: 00008708

COMPILAZIONE

COMPILAZIONE

Data: 2011

Nome: Paoletti F.

Funzionario responsabile: Guerra C.

GESTIONE ARCHIVIO

ULTIMA MODIFICA SCHEDA

Ultima modifica scheda - data: 2019/10/28

Ultima modifica scheda - ora: 10.43

PUBBLICAZIONE SCHEDA

Pubblicazione scheda - stato: 1

Pubblicazione scheda - data ultima pubblicazione: 2021/03/03

Pubblicazione scheda - ora ultima pubblicazione: 14.30

Pubblicazione scheda - data precedente pubblicazione: 2021/03/03

Pubblicazione scheda - ora precedente pubblicazione: 02.00

SUPPORTO COLLEGATO: AFRLSUP - SUP-2s020-0002814 [1 / 1]

CODICI

Unità operativa: 2s020

Numero scheda: 2814

Codice scheda: SUP-2s020-0002814

Visibilità scheda: 3

Utilizzo scheda per diffusione: 03

RIFERIMENTO SCHEDA IMMAGINE

Codice IDK della scheda immagine: IMM-2s020-0002717

Codice visibilità scheda immagine: 3

Codice diffusione scheda immagine: 03

Tipo di scheda: F

Livello di ricerca: C

CODICE UNIVOCO

Codice regione: 03

Ente schedatore: R03/ Comune di Mantova

Ente competente: S23

OGGETTO

OGGETTO

Definizione dell'oggetto: positivo

Natura biblioteconomica dell'oggetto: m

Originalità: originale

QUANTITA'

Numero oggetti/elementi: 1

SOGGETTO

TITOLO

Titolo attribuito: Marte.

Specifiche titolo: del catalogatore

LOCALIZZAZIONE GEOGRAFICO-AMMINISTRATIVA

LOCALIZZAZIONE GEOGRAFICO-AMMINISTRATIVA

Stato: Italia

Regione: Lombardia

Provincia: MN

Nome provincia: Mantova

Codice Istat comune: 020030

Comune: Mantova

COLLOCAZIONE SPECIFICA

Tipologia: macello

Denominazione: Biblioteca Mediateca Gino Baratta

Denominazione spazio viabilistico: Corso Giuseppe Garibaldi, 88

Denominazione struttura conservativa - livello 1: Archivio Storico del Comune di Mantova

Tipologia struttura conservativa: archivio

Altra denominazione: Macello (ex)

UBICAZIONE

UBICAZIONE FOTO

Fondo: Raccolta fotografica

Sezione: RF

Collocazione: Busta 3, fasc. 16/1, foto 57

GEOREFERENZIAZIONE TRAMITE PUNTO

Tipo di localizzazione: localizzazione fisica

DESCRIZIONE DEL PUNTO

PUNTO|Coordinata X: 641184,75889

PUNTO|Coordinata Y: 5001021,1404

Proiezione e Sistema di riferimento: WGS84 UTM32

CRONOLOGIA

CRONOLOGIA GENERICA

Secolo: XX

Frazione di secolo: terzo quarto

CRONOLOGIA SPECIFICA

Da: 1950

Validità: post

A: 1974

Validità: ante

MOTIVAZIONE CRONOLOGIA

Motivazione: contesto

DATI TECNICI

Indicazione di colore: BN

Materia e tecnica: gelatina bromuro d'argento/carta

MISURE

Tipo misure: supporto primario

Unità di misura: mm

Altezza: 205

Larghezza: 263

DATI ANALITICI

ISCRIZIONI [1 / 2]

Classe di appartenenza: didascalica

Tecnica di scrittura: a matita

Posizione: sul verso: in alto a sinistra

Trascrizione: 57

ISCRIZIONI [2 / 2]

Classe di appartenenza: inventariale

Tecnica di scrittura: a penna stilografica

Posizione: sul verso

Trascrizione: 8233

STEMMI/MARCHI/TIMBRI [1 / 2]

Classe di appartenenza: timbro

Qualificazione: dell'autore

Identificazione: Cav. Mario Sansoni

Quantità: 1

Posizione: sul verso

Descrizione
timbro tondo a inchiostro con scritta: CAV. MARIO SANSONI / [logo] / FOTOGRAFO / FIRENZE / Borgo Albizi, 27

Sigle per citazione: 00000228

STEMMI/MARCHI/TIMBRI [2 / 2]

Classe di appartenenza: timbro

Qualificazione: del committente

Identificazione: Frick Art Reference Library, New York

Quantità: 1

Posizione: sul verso

Descrizione
timbro rettangolare a inchiostro con la scritta: FOTOGRAFIA ESEGUITA PER CONTO DELLA / FRICK ART REFERENCE LIBRARY /
10 East 71st Street - NEW YORK / LA PROPRIETA' ARTISTICA E' RISERVATA A NORMA / DELLE LEGGI E DEI TRATTATI INTERNAZIONALI

Sigle per citazione: 00000228

CONSERVAZIONE

STATO DI CONSERVAZIONE

Stato di conservazione: buono

CONDIZIONE GIURIDICA E VINCOLI

CONDIZIONE GIURIDICA

Indicazione generica: proprietà Ente pubblico territoriale

Indicazione specifica: Comune di Mantova

Indirizzo: Via Roma, 39 - 46100 Mantova

FONTI E DOCUMENTI DI RIFERIMENTO

DOCUMENTAZIONE FOTOGRAFICA

Genere: documentazione allegata

Tipo: fotografia b/n

Codice identificativo: BarattaRF_6897

Nome del file: RF_6897.jpg

IMMAGINI DATABASE

Path dell'immagine originale: 2s020

Nome file dell'immagine originale: RF_6897.jpg

BIBLIOGRAFIA

Genere: bibliografia di confronto

Indirizzi bibliografici di rete: http://www.palazzote.it/pte/index.php?option=com_content&view=article&id=71&Itemid=235

ACCESSO AI DATI

SPECIFICHE DI ACCESSO AI DATI

Profilo di accesso: 1

Motivazione: scheda per accesso pubblico

COMPILAZIONE

COMPILAZIONE

Data: 2011

Nome: Paoletti, Francesca

Funzionario responsabile: Guerra, Cesare

GESTIONE ARCHIVIO

ULTIMA MODIFICA SCHEDA

Ultima modifica scheda - data: 2020/07/20

Ultima modifica scheda - ora: 13.54

PUBBLICAZIONE SCHEDA

Pubblicazione scheda - stato: 1

Pubblicazione scheda - data ultima pubblicazione: 2021/03/03

Pubblicazione scheda - ora ultima pubblicazione: 02.00

Pubblicazione scheda - data precedente pubblicazione: 2021/01/22
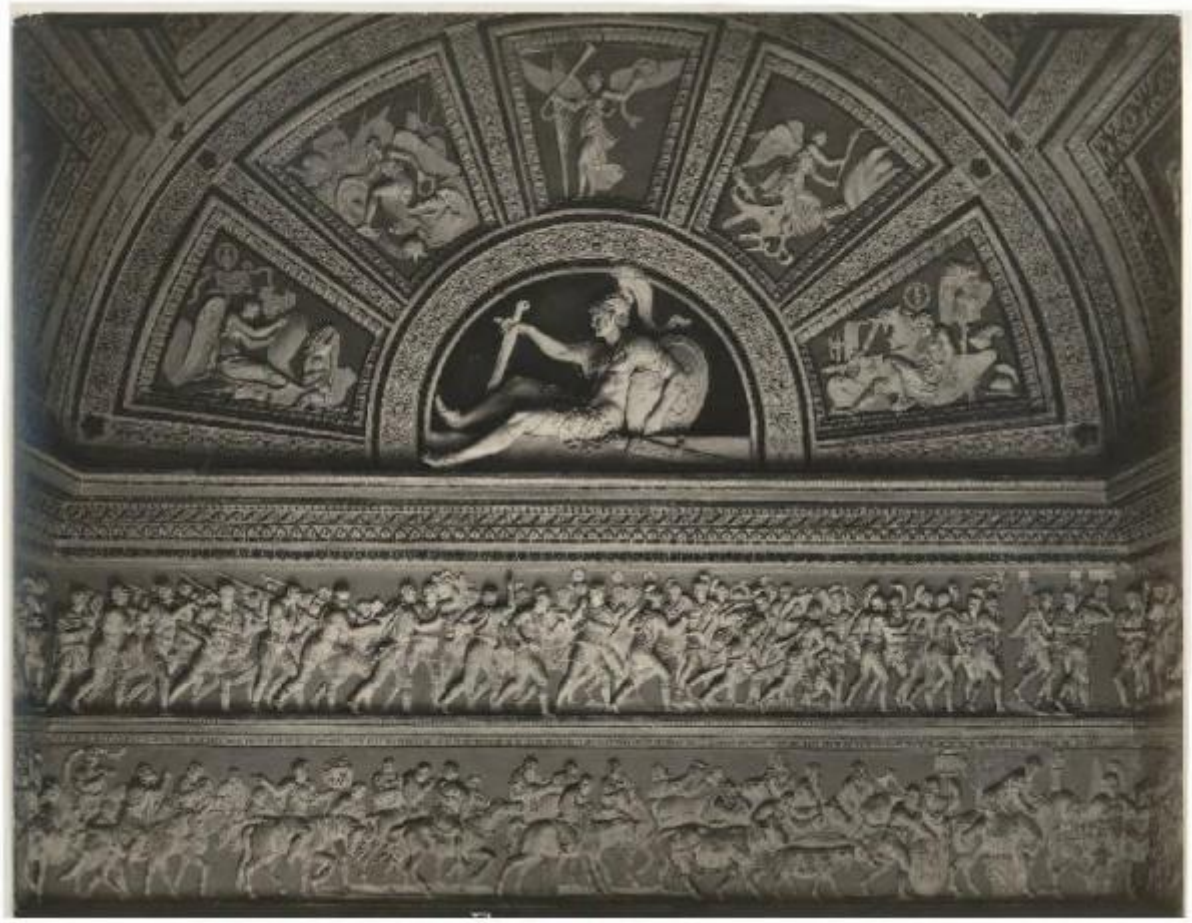
Pubblicazione scheda - ora precedente pubblicazione: 02.00