Spettacolo illusionistico - Il prestigiatore Paolo Brusini durante un numero - Platea di bambini e genitori in osservazione - Mantova - Circolo <<La rovere>>

Sbarberi, Quinto

Link risorsa: https://www.lombardiabeniculturali.it/fotografie/schede/IMM-2s030-0000954/

Scheda SIRBeC: https://www.lombardiabeniculturali.it/fotografie/schede-complete/IMM-2s030-0000954/

CODICI

Unità operativa: 2s030

Numero scheda: 954

Codice scheda: IMM-2s030-0000954

Visibilità scheda: 3

Utilizzo scheda per diffusione: 03

Tipo di scheda: AFRLIMM

Identificazione
Spettacolo illusionistico - Il prestigiatore Paolo Brusini durante un numero - Platea di bambini e genitori in osservazione - Mantova - Circolo <<La rovere>>

Nomi: Brusini, Paolo

SOGGETTO

CLASSIFICAZIONE

Altra classificazione: reportage

Tipo classificazione: Classificazione per genere fotografico Archivi dell'Immagine - Regione Lombardia

THESAURUS [1 / 3]

Descrittore: spettacolo

Tipo thesaurus: Thesaurus AESS, Archivi dell'Immagine - Regione Lombardia

THESAURUS [2 / 3]

Descrittore: festa

Tipo thesaurus: Thesaurus AESS, Archivi dell'Immagine - Regione Lombardia

THESAURUS [3 / 3]

Descrittore: infanzia

Tipo thesaurus: Thesaurus AESS, Archivi dell'Immagine - Regione Lombardia

LUOGO E DATA DELLA RIPRESA

LOCALIZZAZIONE

Stato: Italia

Regione: Lombardia

Provincia: MN

Comune: Mantova

Occasione: Giovedì grasso

Data: 1956/02/09

DATAZIONE GENERICA

Secolo: XX

Frazione di secolo: terzo quarto

DATAZIONE SPECIFICA

Da: 1956/02/09

A: 1956/02/09

DEFINIZIONE CULTURALE

AUTORE DELLA FOTOGRAFIA

Nome scelto (autore personale): Sbarberi, Quinto

Dati anagrafici/estremi cronologici: 1912-1981

Riferimento all'intervento: fotografo principale

Codice scheda autore: AUF-2s020-0000038

Sigla per citazione: 00000228

Indicazione del nome e dell'indirizzo
Foto SBARBERI / Studio - Laboratorio - Abitazione / MANTOVA - Via G. Arrivabene, 5 / Tel. 61-14, 26205

Motivazione dell'attribuzione: documentazione

Specifiche sull'attribuzione: Gazzetta di Mantova

COMPILAZIONE

COMPILAZIONE

Data: 2019

Specifiche ente schedatore: Comune di Mantova, Biblioteca Mediateca Gino Baratta, Fototeca

Nome: Montanari, Elena

Funzionario responsabile: Guerra, Cesare

GESTIONE ARCHIVIO

PUBBLICAZIONE SCHEDA

Pubblicazione scheda - stato: 1

Pubblicazione scheda - data ultima pubblicazione: 2021/03/03

Pubblicazione scheda - ora ultima pubblicazione: 14.30

Pubblicazione scheda - data precedente pubblicazione: 2021/03/03

Pubblicazione scheda - ora precedente pubblicazione: 02.00

SUPPORTO COLLEGATO: AFRLSUP - SUP-2s030-0000954 [1 / 1]

CODICI

Unità operativa: 2s030

Numero scheda: 954

Codice scheda: SUP-2s030-0000954

Visibilità scheda: 3

Utilizzo scheda per diffusione: 03

RIFERIMENTO SCHEDA IMMAGINE

Codice IDK della scheda immagine: IMM-2s030-0000954

Codice visibilità scheda immagine: 3

Codice diffusione scheda immagine: 03

Tipo di scheda: F

Livello di ricerca: C

CODICE UNIVOCO

Codice regione: 03

Ente schedatore: R03/ Comune di Mantova

Ente competente: S23

OGGETTO

OGGETTO

Definizione dell'oggetto: negativo

Natura biblioteconomica dell'oggetto: m

Originalità: originale

QUANTITA'

Numero oggetti/elementi: 1

SOGGETTO

TITOLO

Titolo proprio: Brusini - Circolo La Rovere - Bambini in maschera

Specifiche titolo: titolo del servizio manoscritto sulla pellicola posta all'inizio dello stesso

LOCALIZZAZIONE GEOGRAFICO-AMMINISTRATIVA

LOCALIZZAZIONE GEOGRAFICO-AMMINISTRATIVA

Stato: Italia

Regione: Lombardia

Provincia: MN

Nome provincia: Mantova

Codice Istat comune: 020030

Comune: Mantova

COLLOCAZIONE SPECIFICA

Tipologia: macello

Denominazione: Biblioteca Mediateca Gino Baratta

Denominazione spazio viabilistico: Corso Giuseppe Garibaldi, 88

Denominazione struttura conservativa - livello 1: Biblioteca Mediateca Gino Baratta

Denominazione struttura conservativa - livello 2: Fototeca

Tipologia struttura conservativa: biblioteca

Collocazione originaria: NO

Altra denominazione: Macello (ex)

ACCESSIBILITA' DEL BENE

Accessibilità: SI

Specifiche: Consultazione della banca dati

ALTRE LOCALIZZAZIONI GEOGRAFICO-AMMINISTRATIVE

Tipo di localizzazione: luogo di esecuzione/fabbricazione

LOCALIZZAZIONE GEOGRAFICO-AMMINISTRATIVA [1 / 2]

Stato: Italia

Regione: Lombardia

Provincia: MN

Comune: Mantova

COLLOCAZIONE SPECIFICA [1 / 2]

Tipologia: studio

Qualificazione: fotografico

Denominazione: Foto Sbarberi

Denominazione spazio viabilistico: via G. Arrivabene, 5

Specifiche: Studio, laboratorio e abitazione di Quinto Sbarberi

Tipo di localizzazione: luogo di reperimento

LOCALIZZAZIONE GEOGRAFICO-AMMINISTRATIVA [2 / 2]

Stato: Italia

Regione: Lombardia

Provincia: MN

Comune: Mantova

COLLOCAZIONE SPECIFICA [2 / 2]

Tipologia: redazione

Qualificazione: giornalistica

Denominazione: Gazzetta di Mantova

Denominazione spazio viabilistico: via Fratelli Bandiera, 32

Specifiche: vecchia sede della Gazzetta di Mantova

DATA [2 / 2]

Data uscita: 2008

UBICAZIONE

UBICAZIONE FOTO

Fondo: Archivio Fotografico Gazzetta di Mantova

Sezione: AFGM

Serie archivistica: Brusini - Circolo La Rovere - Bambini in maschera

Contenitore: a

Collocazione: Cartella 6, a.I.G1, busta 373, foto 11

INVENTARIO

Denominazione: Inventario Sbarberi

Numero di inventario generale: 2459

GEOREFERENZIAZIONE TRAMITE PUNTO

Tipo di localizzazione: localizzazione fisica

DESCRIZIONE DEL PUNTO

PUNTO|Coordinata X: 641184,75889

PUNTO|Coordinata Y: 5001021,1404

Proiezione e Sistema di riferimento: WGS84 UTM32

CRONOLOGIA

CRONOLOGIA GENERICA

Secolo: XX

Frazione di secolo: terzo quarto

CRONOLOGIA SPECIFICA

Da: 1956/02/09

Validità: post

A: 1956/02/09

Validità: ante

MOTIVAZIONE CRONOLOGIA

Motivazione: data

Specifiche: manoscritta su pellicola/cartoncino all'inizio del servizio

DATI TECNICI

Indicazione di colore: BN

Materia e tecnica: gelatina bromuro d'argento/pellicola piana negativa (acetato)

Specifiche tecniche: negativo singolo

MISURE

Tipo misure: supporto primario

Unità di misura: mm

Formato: 6x6

DATI ANALITICI

ISCRIZIONI

Classe di appartenenza: inventariale

Tecnica di scrittura: a pennarello

Posizione: sul verso: in basso a destra

Trascrizione: 2459

CONSERVAZIONE

STATO DI CONSERVAZIONE

Stato di conservazione: buono

CONDIZIONE GIURIDICA E VINCOLI

CONDIZIONE GIURIDICA

Indicazione generica: proprietà privata

FONTI E DOCUMENTI DI RIFERIMENTO

DOCUMENTAZIONE FOTOGRAFICA

Genere: documentazione allegata

Tipo: negativo b/n

Autore: Foto Sbarberi

Data: 1956/02/09

Ente proprietario: Gazzetta di Mantova

Codice identificativo: BarattaAFGM_948

Formato: 6x6

Percorso relativo del file: AFGM_da ser195

Nome del file: AFGM_SER208.2_imm948.jpg

IMMAGINI DATABASE

Path dell'immagine originale: 2s030

Nome file dell'immagine originale: AFGM_SER208.2_imm948.jpg

ACCESSO AI DATI

SPECIFICHE DI ACCESSO AI DATI

Profilo di accesso: 1

Motivazione: scheda finalizzata all'accesso pubblico

COMPILAZIONE

COMPILAZIONE

Data: 2019

Specifiche ente schedatore: Comune di Mantova, Biblioteca Mediateca Gino Baratta, Fototeca

Nome: Montanari, Elena

Funzionario responsabile: Guerra, Cesare

GESTIONE ARCHIVIO

ULTIMA MODIFICA SCHEDA

Ultima modifica scheda - data: 2020/07/16

Ultima modifica scheda - ora: 15.17

PUBBLICAZIONE SCHEDA

Pubblicazione scheda - stato: 1

Pubblicazione scheda - data ultima pubblicazione: 2021/02/17

Pubblicazione scheda - ora ultima pubblicazione: 02.00

Pubblicazione scheda - data precedente pubblicazione: 2021/01/22
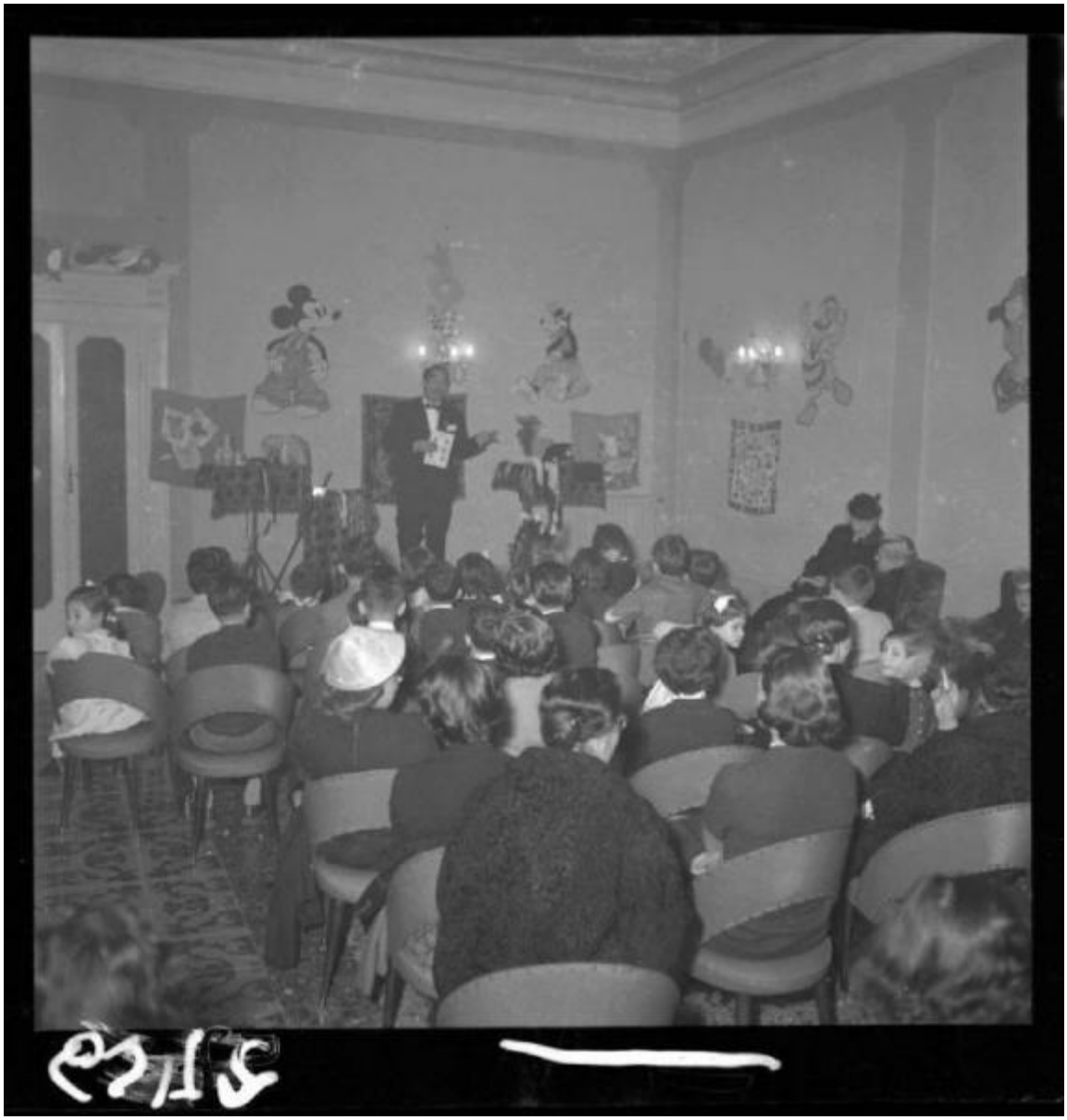
Pubblicazione scheda - ora precedente pubblicazione: 02.00