# Paesaggio. Lago di Como - Lenno - Villa Balbianello - Giardino - Terrazza

**Sommariva, Emilio**

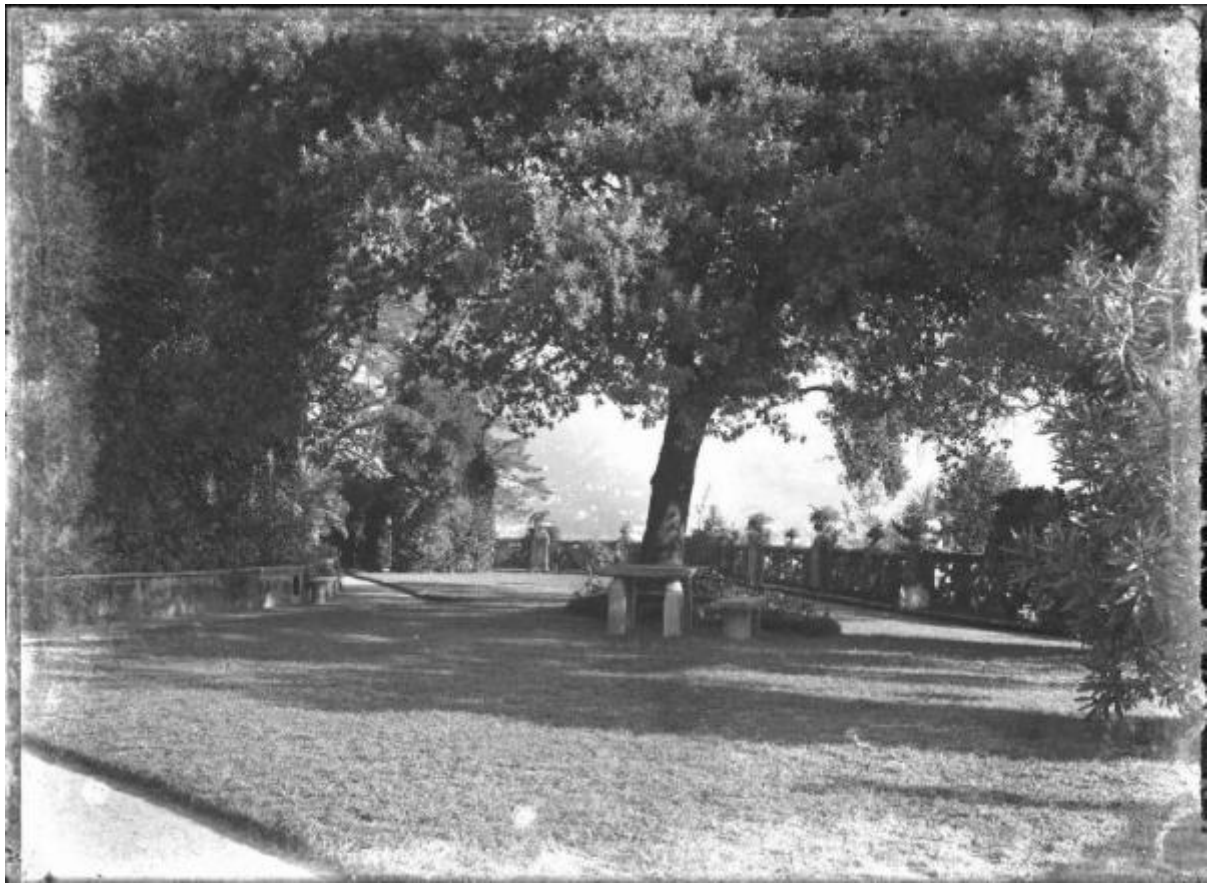

Link risorsa: https://www.lombardiabeniculturali.it/fotografie/schede/IMM-2y010-0008354/

Scheda SIRBeC: https://www.lombardiabeniculturali.it/fotografie/schede-complete/IMM-2y010-0008354/

## CODICI

Unità operativa: 2y010

Numero scheda: 8354

Codice scheda: IMM-2y010-0008354

Visibilità scheda: 3

Utilizzo scheda per diffusione: 03

Tipo di scheda: AFRLIMM

Identificazione: paesaggio. Lago di Como - Lenno - Villa Balbianello - Giardino - Terrazza

## SOGGETTO

### CLASSIFICAZIONE

Altra classificazione: paesaggio

Tipo classificazione: Classificazione per genere fotografico Archivi dell'Immagine - Regione Lombardia

### THESAURUS [1 / 2]

Descrittore: parchi / giardini / orti

Tipo thesaurus: Thesaurus AESS, Archivi dell'Immagine - Regione Lombardia

### THESAURUS [2 / 2]

Descrittore: architettura

Tipo thesaurus: Thesaurus AESS, Archivi dell'Immagine - Regione Lombardia

## LUOGO E DATA DELLA RIPRESA

### LOCALIZZAZIONE

Stato: Italia

Regione: Lombardia

Provincia: CO

Comune: Lenno

Data: 1914

### DATAZIONE GENERICA

Secolo: XX

Frazione di secolo: primo quarto

**DATAZIONE SPECIFICA**

Da: 1914

A: 1914

## DEFINIZIONE CULTURALE

**AUTORE DELLA FOTOGRAFIA**

Nome scelto (autore personale): Sommariva, Emilio

Dati anagrafici/estremi cronologici: Lodi, 8 dicembre 1883 - Milano, 12 settembre 1956

Riferimento all'intervento: fotografo principale

Codice scheda autore: AUF-2y010-0000001

Motivazione dell'attribuzione: documentazione

## COMPILAZIONE

**COMPILAZIONE**

Data: 2004

Nome: Casone, Laura

Funzionario responsabile: Falchetti D.

## GESTIONE ARCHIVIO

**ULTIMA MODIFICA SCHEDA**

Ultima modifica scheda - data: 2020/01/07

Ultima modifica scheda - ora: 09.57

**PUBBLICAZIONE SCHEDA**

Pubblicazione scheda - stato: 1

Pubblicazione scheda - data ultima pubblicazione: 2021/03/03

Pubblicazione scheda - ora ultima pubblicazione: 14.30

Pubblicazione scheda - data precedente pubblicazione: 2021/03/03

Pubblicazione scheda - ora precedente pubblicazione: 02.00

# SUPPORTO COLLEGATO: AFRLSUP - SUP-2y010-0009317 [1 / 1]

## CODICI

Unità operativa: 2y010

Numero scheda: 9317

Codice scheda: SUP-2y010-0009317

Visibilità scheda: 3

Utilizzo scheda per diffusione: 03

**RIFERIMENTO SCHEDA IMMAGINE**

Codice IDK della scheda immagine: IMM-2y010-0008354

Codice visibilità scheda immagine: 3

Codice diffusione scheda immagine: 03

Tipo di scheda: F

Livello di ricerca: I

**CODICE UNIVOCO**

Codice regione: 03

Ente schedatore: R03/ MI0185

Ente competente: S27

## OGGETTO

**OGGETTO**

Definizione dell'oggetto: negativo

Natura biblioteconomica dell'oggetto: m

Originalità: originale

**QUANTITA'**

Numero oggetti/elementi: 1

## SOGGETTO

**TITOLO**

Titolo attribuito: La terrazza di Villa Balbianello a Lenno

Specifiche titolo: del catalogatore

## LOCALIZZAZIONE GEOGRAFICO-AMMINISTRATIVA

### LOCALIZZAZIONE GEOGRAFICO-AMMINISTRATIVA

Stato: Italia

Regione: Lombardia

Provincia: MI

Nome provincia: Milano

Codice Istat comune: 015146

Comune: Milano

### COLLOCAZIONE SPECIFICA

Tipologia: palazzo

Denominazione: Palazzo di Brera

Denominazione spazio viabilistico: Via Brera, 28

Denominazione struttura conservativa - livello 1: Biblioteca Nazionale Braidense

Tipologia struttura conservativa: biblioteca

Altra denominazione [1 / 2]: Palazzo della Pinacoteca di Brera

Altra denominazione [2 / 2]: Palazzo dell'Accademia di Brera

## UBICAZIONE

### UBICAZIONE FOTO

Fondo: Sommariva

Sezione: SOM

Contenitore: 1612

Specifiche: Contenitore SOM 1612

Collocazione: SOM. E. ls. III. 448

Altra segnatura: SOM. E. ls. III. 448

### INVENTARIO

Data: 2004

Numero di inventario generale: 9317

## GEOREFERENZIAZIONE TRAMITE PUNTO

Tipo di localizzazione: localizzazione fisica

**DESCRIZIONE DEL PUNTO**

PUNTO|Coordinata X: 514234,57504

PUNTO|Coordinata Y: 5034466,1504

Proiezione e Sistema di riferimento: WGS84 UTM32

## CRONOLOGIA

**CRONOLOGIA GENERICA**

Secolo: XX

Frazione di secolo: primo quarto

**CRONOLOGIA SPECIFICA**

Da: 1914

A: 1914

**MOTIVAZIONE CRONOLOGIA**

Motivazione: documentazione

Specifiche: contenitore delle lastre

## DATI TECNICI

Indicazione di colore: BN

Materia e tecnica: gelatina bromuro d'argento/vetro

Specifiche tecniche: ritocco

**MISURE**

Tipo misure: supporto primario

Unità di misura: cm

Formato: 13x18

## CONSERVAZIONE

**STATO DI CONSERVAZIONE**

Stato di conservazione: discreto

Indicazioni specifiche: alterazioni biologiche / decomposizioni / macchie / residui di carta e altro / specchio d'argento

## RESTAURI E ANALISI

### RESTAURI

Data: 2004

Descrizione intervento: pulitura, distacco residui

Ente responsabile: BNB, MI

Nome operatore: Studio Berselli s.a.s., Milano

Ente finanziatore: BNB, MI

## CONDIZIONE GIURIDICA E VINCOLI

### ACQUISIZIONE

Tipo acquisizione: compravendita

Nome: Sommariva Linda e Sommariva Dalma

Data acquisizione: 1979

Luogo acquisizione: MI/ Milano

### CONDIZIONE GIURIDICA

Indicazione generica: proprietà stato

Indicazione specifica: Ministero per i Beni e le Attività Culturali - Biblioteca Nazionale Braidense

Indirizzo: Via Brera, 28

## FONTI E DOCUMENTI DI RIFERIMENTO

### DOCUMENTAZIONE FOTOGRAFICA

Genere: documentazione allegata

Tipo: negativo/BN

Codice identificativo: 2y010_9317

Formato: 13x18

Nome del file: 2y010_8354_1.jpg

### IMMAGINI DATABASE

Path dell'immagine originale: 2y010

Nome file dell'immagine originale: 2y010_8354_1.jpg

## COMPILAZIONE

### COMPILAZIONE

Data: 2004

Nome: Casone, Laura

Referente scientifico: Ginex, Giovanna

Funzionario responsabile: Falchetti, Donatella

### AGGIORNAMENTO-REVISIONE

Data: 2010

Nome: Regorda, Patrizia

## GESTIONE ARCHIVIO

### ULTIMA MODIFICA SCHEDA

Ultima modifica scheda - data: 2020/01/07

Ultima modifica scheda - ora: 15.23

### PUBBLICAZIONE SCHEDA

Pubblicazione scheda - stato: 1

Pubblicazione scheda - data ultima pubblicazione: 2021/01/22
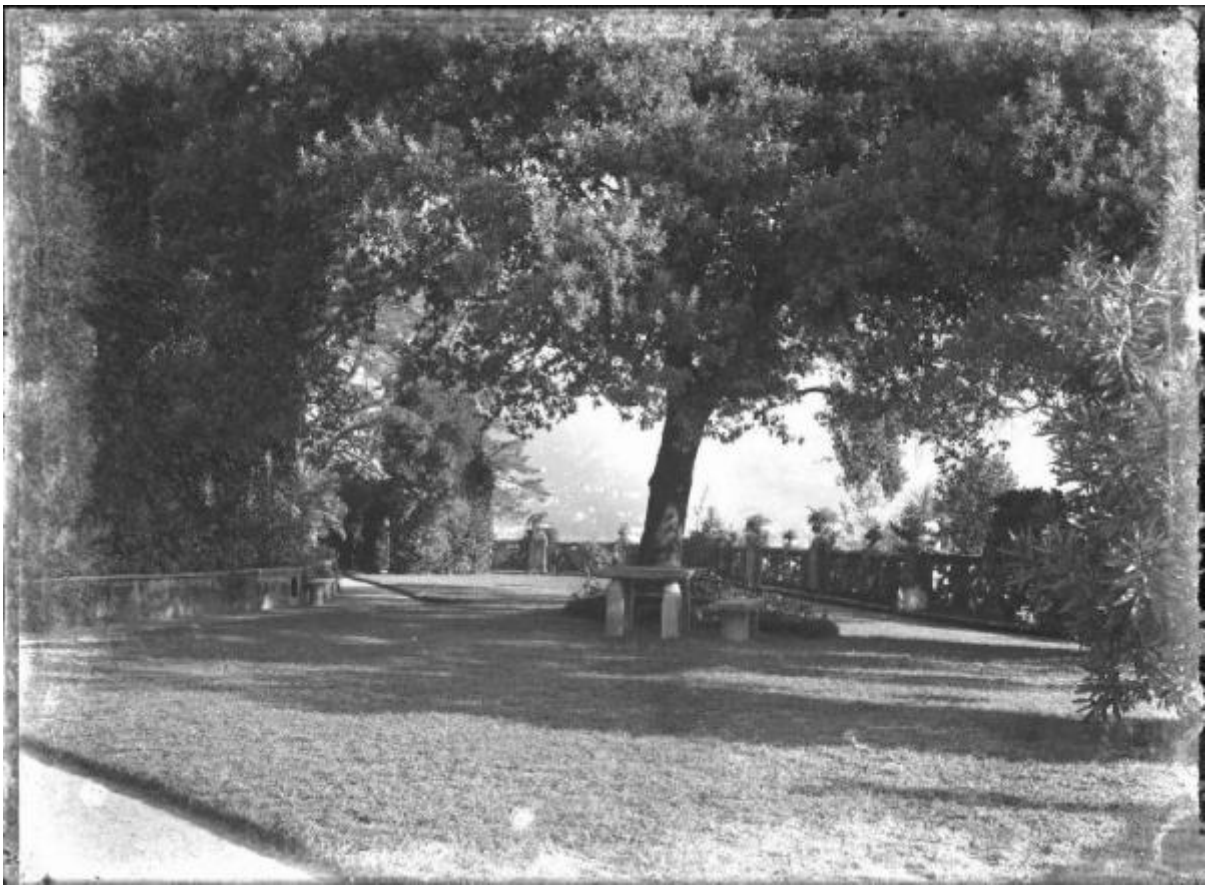
Pubblicazione scheda - ora ultima pubblicazione: 02.00