# Riproduzione di opera d'arte. Dipinto di Arturo Tosi - Paesaggio

## Studio Sommariva

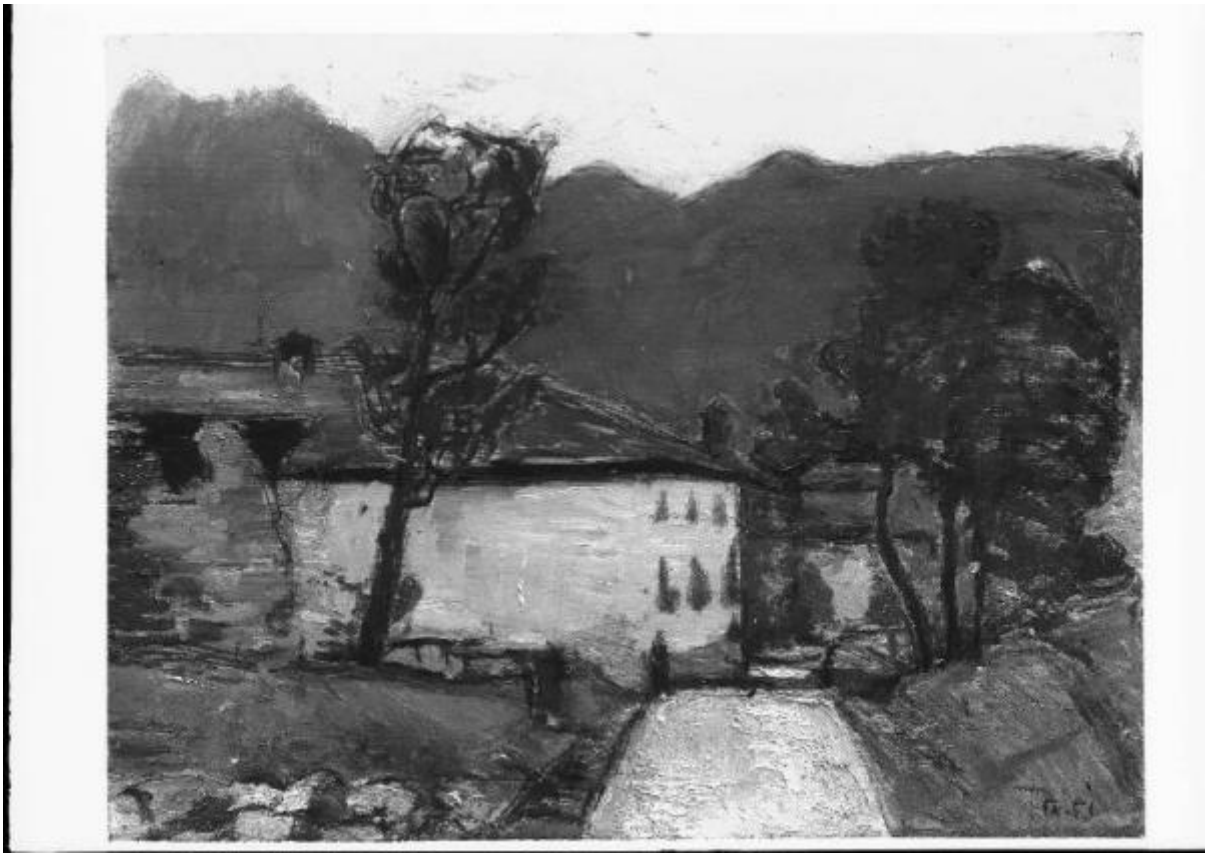

Link risorsa: https://www.lombardiabeniculturali.it/fotografie/schede/IMM-2y040-0000721/

Scheda SIRBeC: https://www.lombardiabeniculturali.it/fotografie/schede-complete/IMM-2y040-0000721/

## CODICI

Unità operativa: 2y040

Numero scheda: 721

Codice scheda: IMM-2y040-0000721

Visibilità scheda: 3

Utilizzo scheda per diffusione: 03

Tipo di scheda: AFRLIMM

Identificazione: riproduzione di opera d'arte. Dipinto di Arturo Tosi - Paesaggio

## SOGGETTO

### CLASSIFICAZIONE

Altra classificazione: riproduzione

Tipo classificazione: Classificazione per genere fotografico Archivi dell'Immagine - Regione Lombardia

### THESAURUS

Descrittore: arte

Tipo thesaurus: Thesaurus AESS, Archivi dell'Immagine - Regione Lombardia

## LUOGO E DATA DELLA RIPRESA

### LOCALIZZAZIONE

Stato: Italia

Regione: Lombardia

Provincia: MI

Comune: Milano

Data: 1904 - 1979

### DATAZIONE GENERICA

Secolo: XX

### DATAZIONE SPECIFICA

Da: 1904

Validità: ca.

A: 1979

Validità: ca.

## DEFINIZIONE CULTURALE

### AUTORE DELLA FOTOGRAFIA

Nome scelto (ente collettivo): Studio Sommariva

Dati anagrafici/estremi cronologici: Milano, 1903 - Milano, 1980

Riferimento all'intervento: fotografo principale

Codice scheda autore: AUF-2y010-0000003

Sigla per citazione: 00000003

Motivazione dell'attribuzione: documentazione

### AUTORE OPERA FOTOGRAFATA

Nome scelto (autore personale): Tosi Arturo

Dati anagrafici: 1871/ 1956

Codice scheda autore: LOM60-10315

Sigla per citazione: 00010315

## COMPILAZIONE

### COMPILAZIONE

Data: 2008

Nome: Redaelli, Elvia

Funzionario responsabile: Falchetti D.

### AGGIORNAMENTO-REVISIONE

Data: 2010

Nome: Regorda P.

## GESTIONE ARCHIVIO

### PUBBLICAZIONE SCHEDA

Pubblicazione scheda - stato: 1

Pubblicazione scheda - data ultima pubblicazione: 2021/03/03

Pubblicazione scheda - ora ultima pubblicazione: 14.30

Pubblicazione scheda - data precedente pubblicazione: 2021/03/03

Pubblicazione scheda - ora precedente pubblicazione: 02.00

# SUPPORTO COLLEGATO: AFRLSUP - SUP-2y040-0000922 [1 / 1]

## CODICI

Unità operativa: 2y040

Numero scheda: 922

Codice scheda: SUP-2y040-0000922

Visibilità scheda: 3

Utilizzo scheda per diffusione: 03

**RIFERIMENTO SCHEDA IMMAGINE**

Codice IDK della scheda immagine: IMM-2y040-0000721

Codice visibilità scheda immagine: 3

Codice diffusione scheda immagine: 03

Tipo di scheda: F

Livello di ricerca: P

**CODICE UNIVOCO**

Codice regione: 03

Ente schedatore: R03/ MI0185

Ente competente: S27

## OGGETTO

**OGGETTO**

Definizione dell'oggetto: negativo

Natura biblioteconomica dell'oggetto: m

Originalità: originale

**QUANTITA'**

Numero oggetti/elementi: 1

## SOGGETTO

**TITOLO**

Titolo attribuito: Riproduzione di un dipinto di Arturo Tosi raffigurante un paesaggio

Specifiche titolo: del catalogatore

## LOCALIZZAZIONE GEOGRAFICO-AMMINISTRATIVA

### LOCALIZZAZIONE GEOGRAFICO-AMMINISTRATIVA

Stato: Italia

Regione: Lombardia

Provincia: MI

Nome provincia: Milano

Codice Istat comune: 015146

Comune: Milano

### COLLOCAZIONE SPECIFICA

Tipologia: palazzo

Denominazione: Palazzo di Brera

Denominazione spazio viabilistico: Via Brera, 28

Denominazione struttura conservativa - livello 1: Biblioteca Nazionale Braidense

Tipologia struttura conservativa: biblioteca

Altra denominazione [1 / 2]: Palazzo della Pinacoteca di Brera

Altra denominazione [2 / 2]: Palazzo dell'Accademia di Brera

## UBICAZIONE

### UBICAZIONE FOTO

Fondo: Sommariva

Sezione: SOM

Contenitore: 2621

Specifiche: Contenitore SOM 2621

Collocazione: SOM. E. ls. II. 451

Altra segnatura: SOM. E. ls. II. 451

### INVENTARIO

Data: 2008

Numero di inventario generale: 4.922

## GEOREFERENZIAZIONE TRAMITE PUNTO

Tipo di localizzazione: localizzazione fisica

**DESCRIZIONE DEL PUNTO**

PUNTO|Coordinata X: 514234,57504

PUNTO|Coordinata Y: 5034466,1504

Proiezione e Sistema di riferimento: WGS84 UTM32

## CRONOLOGIA

**CRONOLOGIA GENERICA**

Secolo: XX

**CRONOLOGIA SPECIFICA**

Da: 1904

A: 1979

**MOTIVAZIONE CRONOLOGIA [1 / 2]**

Motivazione: riferimenti biografici

Specifiche: anno di apertura dello studio fotografico Sommariva

**MOTIVAZIONE CRONOLOGIA [2 / 2]**

Motivazione: riferimenti biografici

Specifiche: anno di chiusura dello studio fotografico Sommariva

## DATI TECNICI

Indicazione di colore: BN

Materia e tecnica: gelatina bromuro d'argento/vetro

Specifiche tecniche: mascheratura, ritocchi

**MISURE**

Tipo misure: supporto primario

Unità di misura: mm

Altezza: 128

Larghezza: 178

Spessore: 1

Formato: 13x18

## DATI ANALITICI

### ISCRIZIONI

Classe di appartenenza: didascalica

Tecnica di scrittura: a matita

Posizione: sul supporto primario: sulla mascherina: a destra

Autore: Sommariva, Linda

Trascrizione: Arturo Tosi

## CONSERVAZIONE

### STATO DI CONSERVAZIONE [1 / 2]

Riferimento alla parte: recto

Data: 2008

Stato di conservazione: buono

### STATO DI CONSERVAZIONE [2 / 2]

Riferimento alla parte: verso

Data: 2008

Stato di conservazione: discreto

Indicazioni specifiche: graffi / impronte / residui di colle / specchio d'argento

## RESTAURI E ANALISI

### RESTAURI

Data: 2008

Descrizione intervento: consolidamento mascheratura, pulitura

Ente responsabile: BNB, MI

Nome operatore: Studio Berselli s.a.s., Milano

Ente finanziatore: BNB, MI

## CONDIZIONE GIURIDICA E VINCOLI

### ACQUISIZIONE

Tipo acquisizione: compravendita

Nome: Sommariva Linda e Sommariva Dalma

Data acquisizione: 1979

Luogo acquisizione: MI/ Milano

### CONDIZIONE GIURIDICA

Indicazione generica: proprietà stato

Indicazione specifica: Ministero per i Beni e le Attività Culturali - Biblioteca Nazionale Braidense

Indirizzo: Via Brera, 28

## FONTI E DOCUMENTI DI RIFERIMENTO

### DOCUMENTAZIONE FOTOGRAFICA

Genere: documentazione allegata

Tipo: scansione

Nome del file: 2y040-0000922.jpg

### IMMAGINI DATABASE

Path dell'immagine originale: 2y040

Nome file dell'immagine originale: 2y040-0000922.jpg

## COMPILAZIONE

### COMPILAZIONE

Data: 2008

Nome: Redaelli, Elvia

Funzionario responsabile: Falchetti, Donatella

### AGGIORNAMENTO-REVISIONE

Data: 2010

Nome: Regorda, Patrizia

## GESTIONE ARCHIVIO

### ULTIMA MODIFICA SCHEDA

Ultima modifica scheda - data: 2020/01/07

Ultima modifica scheda - ora: 15.23

**PUBBLICAZIONE SCHEDA**

Pubblicazione scheda - stato: 1

Pubblicazione scheda - data ultima pubblicazione: 2021/01/22
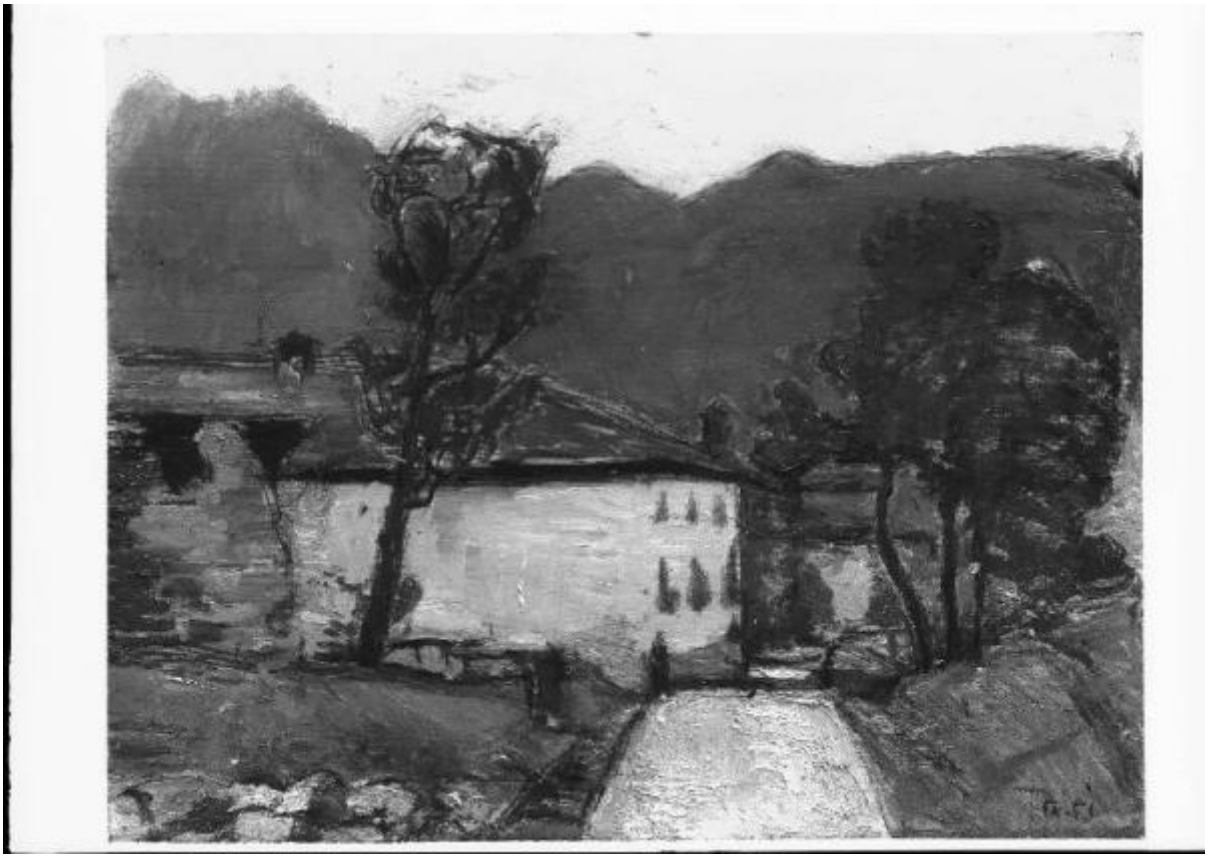
Pubblicazione scheda - ora ultima pubblicazione: 02.00