Carpiano (MI) - Chiesa di San Martino Vescovo - dettaglio della facciata - protiro

Gerardo Colombi (Foto Bin)

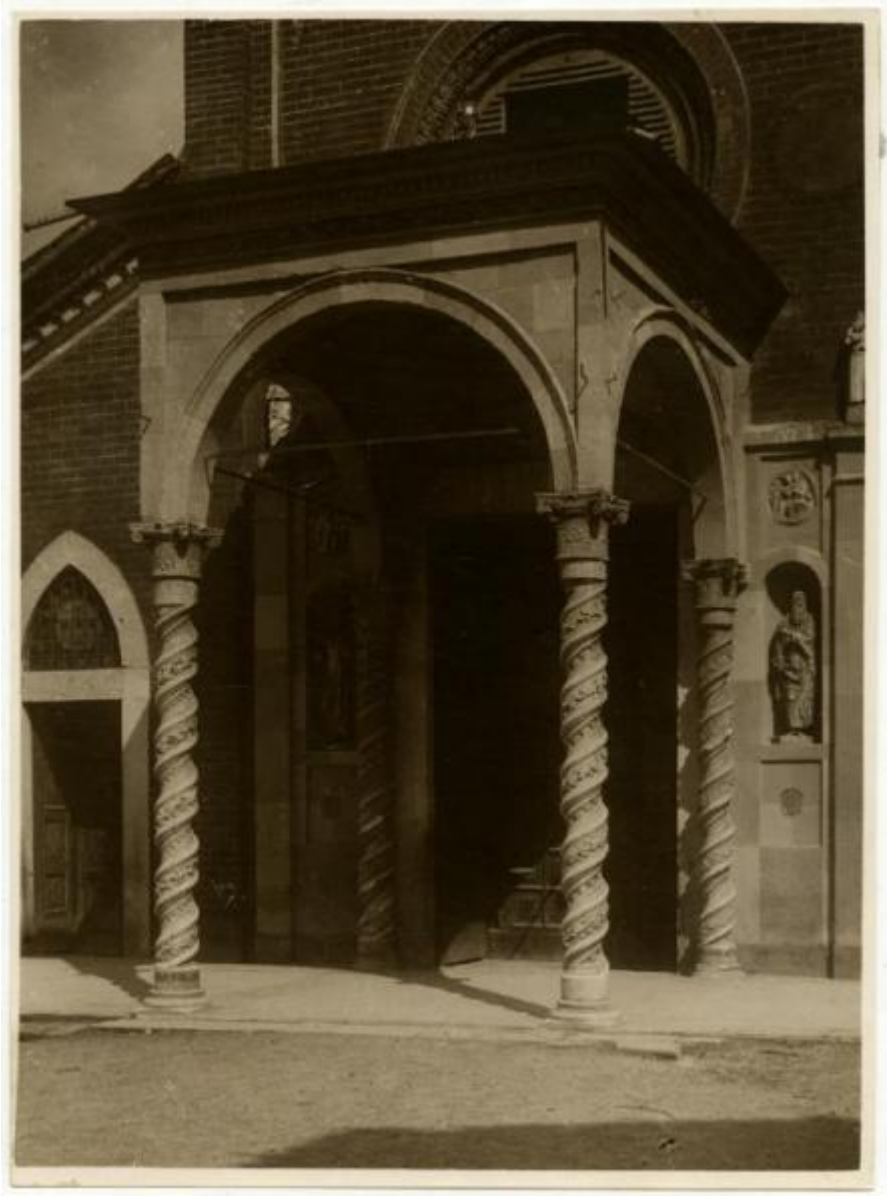

Link risorsa: https://www.lombardiabeniculturali.it/fotografie/schede/IMM-3a130-0070181/

Scheda SIRBeC: https://www.lombardiabeniculturali.it/fotografie/schede-complete/IMM-3a130-0070181/

CODICI

Unità operativa: 3a130

Numero scheda: 70181

Codice scheda: IMM-3a130-0070181

Visibilità scheda: 3

Utilizzo scheda per diffusione: 03

Tipo di scheda: AFRLIMM

SOGGETTO

SOGGETTO

Indicazioni sul soggetto
Costruita tra il XIV e il XVI secolo, la chiesa si presenta con pianta a croce latina a tre navate (scandite da pilastri cruciformi in cotto), terminanti con tre absidi. La facciata in cotto, con parte centrale più alta delle laterali, è decorata con salienti e sormontata da cinque pinnacoli in mattoni decorati da una croce in ferro. In occasione della visita pastorale di Federcio Borromeo nel 1609, alla facciata venne aggiunto il protiro a pianta quadrata, retto colonne tortili in marmo di Candoglia (visibile in fotografia) che sostengono una copertura a falde con intradosso a semisfera. Il protiro è sormontato da una piccola statua della Vergine, in origine collocata sull'altare campionese posto all'interno della chiesa.

Identificazione: Carpiano (MI) - Chiesa di San Martino Vescovo - dettaglio della facciata - protiro

LUOGO E DATA DELLA RIPRESA

LOCALIZZAZIONE

Stato: Italia

Regione: Lombardia

Provincia: MI

Comune: Carpiano

DATAZIONE GENERICA

Secolo: XX

Frazione di secolo: prima metà

DEFINIZIONE CULTURALE

AUTORE DELLA FOTOGRAFIA

Nome scelto (autore personale): Gerardo Colombi (Foto Bin)

Indicazione del nome e dell'indirizzo: Gerardo Colombi (Foto Bin)

COMPILAZIONE

COMPILAZIONE

Data: 2020

Specifiche ente schedatore: Civico Archivio Fotografico - Milano

Nome: Sainini, Elvis

Referente scientifico: Paoli, Silvia

Funzionario responsabile: Paoli, Silvia

AGGIORNAMENTO-REVISIONE

Data: 2021

Nome: Gervasoni, Elena

Ente: Civico Archivio Fotografico - Milano

Referente scientifico: Paoli, Silvia

Funzionario responsabile: Paoli, Silvia

GESTIONE ARCHIVIO

ULTIMA MODIFICA SCHEDA

Ultima modifica scheda - data: 2021/11/08

Ultima modifica scheda - ora: 18.07

PUBBLICAZIONE SCHEDA

Pubblicazione scheda - stato: 1

Pubblicazione scheda - data ultima pubblicazione: 2021/11/11

Pubblicazione scheda - ora ultima pubblicazione: 02.00

SUPPORTO COLLEGATO: AFRLSUP - SUP-3a130-0070181 [1 / 1]

CODICI

Unità operativa: 3a130

Numero scheda: 70181

Codice scheda: SUP-3a130-0070181

Visibilità scheda: 3

Utilizzo scheda per diffusione: 03

RIFERIMENTO SCHEDA IMMAGINE

Codice IDK della scheda immagine: IMM-3a130-0070181

Codice visibilità scheda immagine: 3

Codice diffusione scheda immagine: 03

NUMERO INTERNO

Riferimento: LocalitaLombarde

Tipo di scheda: F

Livello di ricerca: I

CODICE UNIVOCO

Codice regione: 03

Ente schedatore: R03/ Civico Archivio Fotografico di Milano

Ente competente: S27

OGGETTO

OGGETTO

Definizione dell'oggetto: positivo

Natura biblioteconomica dell'oggetto: m

LOCALIZZAZIONE GEOGRAFICO-AMMINISTRATIVA

LOCALIZZAZIONE GEOGRAFICO-AMMINISTRATIVA

Stato: Italia

Regione: Lombardia

Provincia: MI

Nome provincia: Milano

Codice Istat comune: 015146

Comune: Milano

COLLOCAZIONE SPECIFICA

Tipologia: castello

Denominazione: Castello Sforzesco - complesso

Denominazione spazio viabilistico: Piazza Castello

Denominazione struttura conservativa - livello 1: Raccolte Grafiche e Fotografiche del Castello Sforzesco

Denominazione struttura conservativa - livello 2: Civico Archivio Fotografico

Tipologia struttura conservativa: archivio

Altra denominazione: Castello di Porta Giovia

UBICAZIONE

UBICAZIONE FOTO

Fondo: Vedute Italia

Sezione: VI

Specifiche: LL

Collocazione: VI LL 180.1

INVENTARIO

Numero di inventario generale: VI LL 180.1

GEOREFERENZIAZIONE TRAMITE PUNTO

Tipo di localizzazione: localizzazione fisica

DESCRIZIONE DEL PUNTO

PUNTO|Coordinata X: 514046,01806

PUNTO|Coordinata Y: 5035290,9662

Proiezione e Sistema di riferimento: WGS84 UTM32

CRONOLOGIA

CRONOLOGIA GENERICA

Secolo: XX

Frazione di secolo: prima metà

DATI TECNICI

Materia e tecnica: gelatina a sviluppo

MISURE

Tipo misure: supporto primario

Unità di misura: mm

Altezza: 173

Larghezza: 235

DATI ANALITICI

ISCRIZIONI

Classe di appartenenza: titolazione

Lingua: italiano

Tecnica di scrittura: a penna

Posizione: sul supporto primario: verso: in alto

Trascrizione: Carpiano (Pavia) Protiro della Parrocchiale

STEMMI/MARCHI/TIMBRI

Classe di appartenenza: timbro

Qualificazione: copyright

Posizione: sul supporto primario: verso: a lato

Descrizione: FOTOGR. COLOMBI (BIN) - MILANO - C. ROMA, 66 - RIPRODUZIONE VIETATA

CONSERVAZIONE

STATO DI CONSERVAZIONE

Stato di conservazione: buono

CONDIZIONE GIURIDICA E VINCOLI

CONDIZIONE GIURIDICA

Indicazione generica: proprietà Ente pubblico territoriale

Indicazione specifica: Comune di Milano

Indirizzo: Piazza Scala, 3

FONTI E DOCUMENTI DI RIFERIMENTO

DOCUMENTAZIONE FOTOGRAFICA

Genere: documentazione allegata

Tipo: matrice digitale colore

Codice identificativo: VI_LL_0180_1

Percorso relativo del file: VI\VI_LL

Nome del file: VI_LL_0180_1.jpg

IMMAGINI DATABASE

Path dell'immagine originale: 3a130

Nome file dell'immagine originale: VI_LL_0180_1.jpg

ACCESSO AI DATI

SPECIFICHE DI ACCESSO AI DATI

Profilo di accesso: 1

Motivazione: bene conservato presso un Ente pubblico

COMPILAZIONE

COMPILAZIONE

Data: 2020

Specifiche ente schedatore: Civico Archivio Fotografico di Milano

Nome: Sainini, Elvis

Referente scientifico: Paoli, Silvia

Funzionario responsabile: Paoli, Silvia

AGGIORNAMENTO-REVISIONE

Data: 2021

Nome: Gervasoni, Elena

Ente: Civico Archivio Fotografico - Milano

Referente scientifico: Paoli, Silvia

Funzionario responsabile: Paoli, Silvia

GESTIONE ARCHIVIO

ULTIMA MODIFICA SCHEDA

Ultima modifica scheda - data: 2021/11/11

Ultima modifica scheda - ora: 10.21

PUBBLICAZIONE SCHEDA

Pubblicazione scheda - stato: 1

Pubblicazione scheda - data ultima pubblicazione: 2021/11/12

Pubblicazione scheda - ora ultima pubblicazione: 02.00

Pubblicazione scheda - data precedente pubblicazione: 2021/11/11
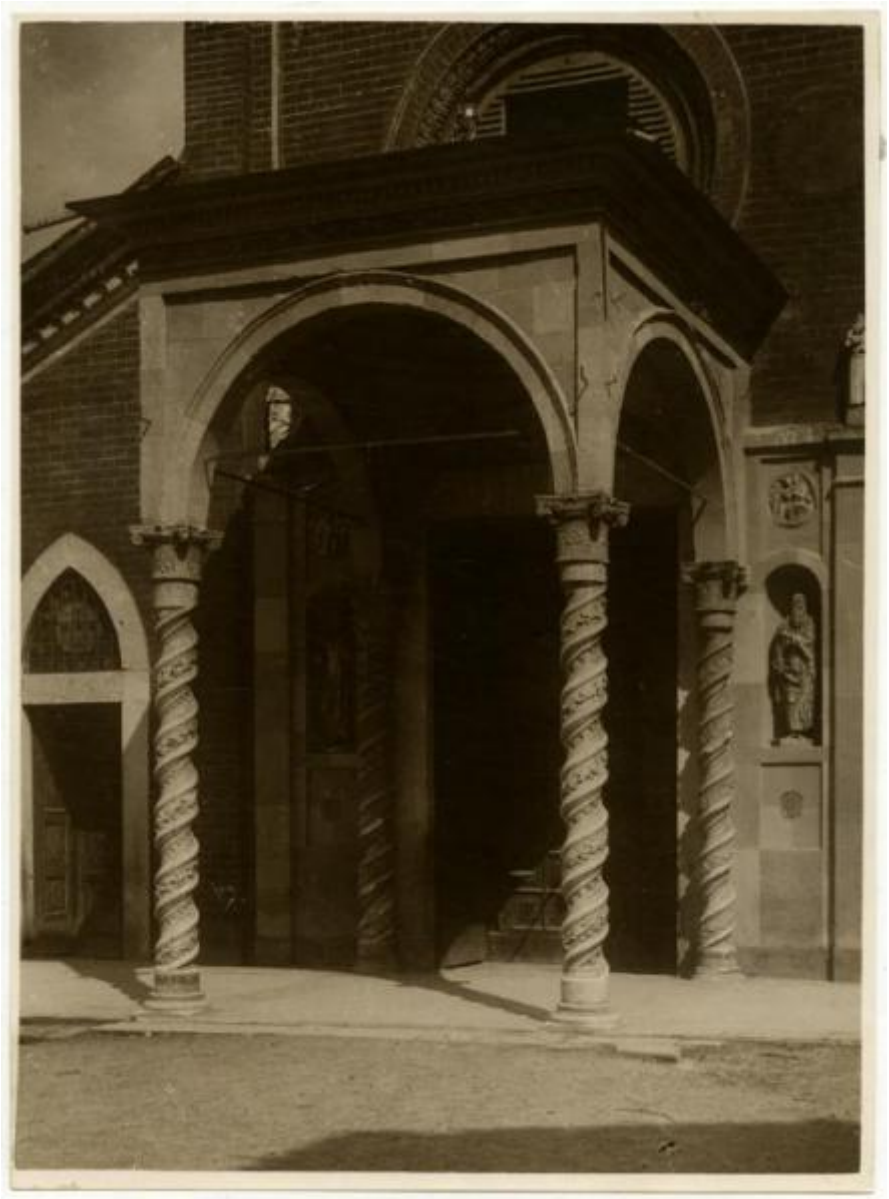
Pubblicazione scheda - ora precedente pubblicazione: 02.00