Accampamento militare

Non identificato

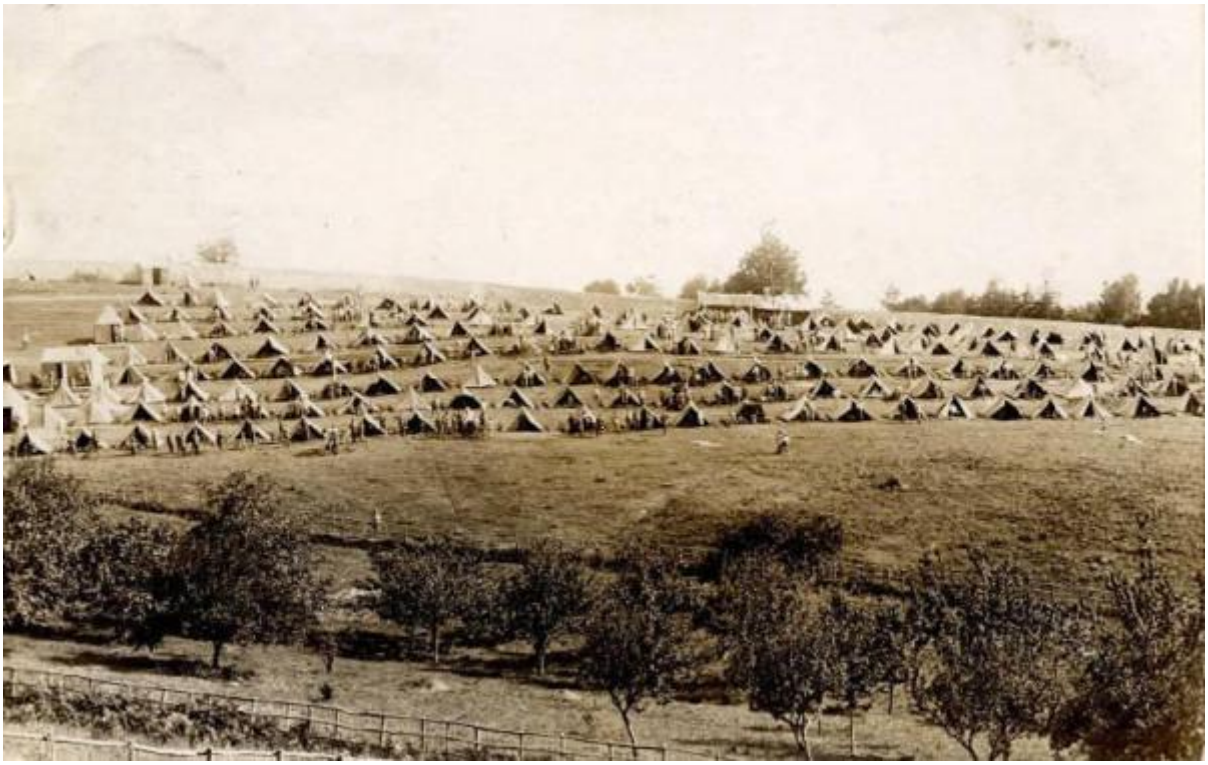

Link risorsa: https://www.lombardiabeniculturali.it/fotografie/schede/IMM-3r010-0000029/

Scheda SIRBeC: https://www.lombardiabeniculturali.it/fotografie/schede-complete/IMM-3r010-0000029/

CODICI

Unità operativa: 3r010

Numero scheda: 29

Codice scheda: IMM-3r010-0000029

Visibilità scheda: 3

Utilizzo scheda per diffusione: 03

Tipo di scheda: AFRLIMM

SOGGETTO

SOGGETTO

Indicazioni sul soggetto
Su di una piana circondata da alberi di basso fusto sono disposte le tende in sette file. Si distinguono i militari all'aperto negli spazi tra di esse. [Descrizione di Viviana Bottai]

Identificazione: Accampamento militare

CLASSIFICAZIONE

Altra classificazione: reportage

Tipo classificazione: Classificazione per genere fotografico Archivi dell'Immagine - Regione Lombardia

THESAURUS

Descrittore: militare

Tipo thesaurus: Thesaurus AESS, Archivi dell'Immagine - Regione Lombardia

LUOGO E DATA DELLA RIPRESA

LOCALIZZAZIONE

Stato: Italia

Regione: Lazio

Provincia: RM

Comune: Castel Gandolfo

Data: 1916/05/18

DATAZIONE GENERICA

Secolo: XX

Frazione di secolo: primo quarto

DATAZIONE SPECIFICA

Da: 1916/05/18

A: 1916/05/18

DEFINIZIONE CULTURALE

AUTORE DELLA FOTOGRAFIA

Nome scelto (autore personale): Non identificato

COMPILAZIONE

COMPILAZIONE

Data: 2002

Nome [1 / 3]: Tunez, Sonia

Nome [2 / 3]: Radaelli, Elvia

Nome [3 / 3]: Cappelli, Caterina

Referente scientifico: Moccia, Maria Rosaria

Funzionario responsabile: Perondi, Gianluca

GESTIONE ARCHIVIO

ULTIMA MODIFICA SCHEDA

Ultima modifica scheda - data: 2020/02/01

Ultima modifica scheda - ora: 16.12

PUBBLICAZIONE SCHEDA

Pubblicazione scheda - stato: 1

Pubblicazione scheda - data ultima pubblicazione: 2021/03/03

Pubblicazione scheda - ora ultima pubblicazione: 14.30

Pubblicazione scheda - data precedente pubblicazione: 2021/03/03

Pubblicazione scheda - ora precedente pubblicazione: 02.00

SUPPORTO COLLEGATO: AFRLSUP - SUP-3r010-0000045 [1 / 1]

CODICI

Unità operativa: 3r010

Numero scheda: 45

Codice scheda: SUP-3r010-0000045

Visibilità scheda: 3

Utilizzo scheda per diffusione: 03

RIFERIMENTO SCHEDA IMMAGINE

Codice IDK della scheda immagine: IMM-3r010-0000029

Codice visibilità scheda immagine: 3

Codice diffusione scheda immagine: 03

Tipo di scheda: F

Livello di ricerca: P/V

CODICE UNIVOCO

Codice regione: 03

Ente schedatore: R03/ Fondazione Arnoldo e Alberto Mondadori

Ente competente: S27

OGGETTO

OGGETTO

Definizione dell'oggetto: positivo

Natura biblioteconomica dell'oggetto: m

Originalità: originale

QUANTITA'

Numero oggetti/elementi: 1

SOGGETTO

TITOLO

Titolo attribuito: Accampamento militare

Specifiche titolo: del catalogatore

LOCALIZZAZIONE GEOGRAFICO-AMMINISTRATIVA

LOCALIZZAZIONE GEOGRAFICO-AMMINISTRATIVA

Stato: Italia

Regione: Lombardia

Provincia: MI

Nome provincia: Milano

Codice Istat comune: 015146

Comune: Milano

COLLOCAZIONE SPECIFICA

Tipologia: palazzo

Denominazione: Fondazione Arnoldo e Alberto Mondadori

Denominazione spazio viabilistico: Via Riccione, 8

Denominazione struttura conservativa - livello 1: Fondazione Arnoldo e Alberto Mondadori

Denominazione struttura conservativa - livello 2: Archivio Giuseppe Bottai

UBICAZIONE

UBICAZIONE FOTO

Fondo: Fondo fotografico Giuseppe Bottai

Sezione: AL

Collocazione: A01_B19_F04

Altra segnatura: A01_B19_F04

CRONOLOGIA

CRONOLOGIA GENERICA

Secolo: XX

Frazione di secolo: primo quarto

CRONOLOGIA SPECIFICA

Da: 1900

Validità: post

A: 1924

Validità: ante

MOTIVAZIONE CRONOLOGIA

Motivazione: analisi storica

DATI TECNICI

Indicazione di colore: BN

Materia e tecnica: gelatina bromuro d'argento/carta

MISURE

Tipo misure: supporto primario

Unità di misura: cm

Formato: 10x15

Altri formati: 9x14

DATI ANALITICI

ISCRIZIONI [1 / 3]

Classe di appartenenza: dedicatoria

Tecnica di scrittura: a penna

Posizione: Sul supporto primario: verso: a destra

Autore: Bottai, Giuseppe

Trascrizione: Nelia Ciocca / Via Ancona 65 / Roma

ISCRIZIONI [2 / 3]

Classe di appartenenza: dedicatoria

Tecnica di scrittura: a penna

Posizione: Sul supporto primario: verso: a sinistra

Autore: Bottai, Giuseppe

Trascrizione: =dal campo di / Castel Gandolfo / 18 - V - 1916 / saluti a tutti / Pino

ISCRIZIONI [3 / 3]

Classe di appartenenza: commerciale

Tecnica di scrittura: tipografica

Posizione: Sul supporto primario: verso: al centro

Trascrizione: CARTOLINA POSTALE / CARTE POSTALE / TENSI

Indicazioni sull'oggetto
Il verso della stampa si presenta come cartolina postale affrancata con un francobollo da 5 centesimi timbrato

CONSERVAZIONE

STATO DI CONSERVAZIONE

Stato di conservazione: buono

CONDIZIONE GIURIDICA E VINCOLI

CONDIZIONE GIURIDICA

Indicazione generica: proprietà privata

FONTI E DOCUMENTI DI RIFERIMENTO

DOCUMENTAZIONE FOTOGRAFICA [1 / 2]

Genere: documentazione allegata

Tipo: fotografia digitale

Codice identificativo: 3r010_29_1

Formato: 10x15

Nome del file: 3r010_29_1.jpg

DOCUMENTAZIONE FOTOGRAFICA [2 / 2]

Genere: documentazione allegata

Tipo: fotografia digitale

Codice identificativo: 3r010_29_2

Formato: 10x15

Nome del file: 3r010_29_2.jpg

IMMAGINI DATABASE [1 / 2]

Path dell'immagine originale: 3r010

Nome file dell'immagine originale: 3r010_29_1.jpg

IMMAGINI DATABASE [2 / 2]

Path dell'immagine originale: 3r010

Nome file dell'immagine originale: 3r010_29_2.jpg

ACCESSO AI DATI

SPECIFICHE DI ACCESSO AI DATI

Profilo di accesso: 1

COMPILAZIONE

COMPILAZIONE

Data: 2002

Nome [1 / 4]: Strambio De Castillia, Andrea

Nome [2 / 4]: Tunez, Sonia

Nome [3 / 4]: Radaelli, Elvia

Nome [4 / 4]: Cappelli, Caterina

Referente scientifico: Moccia, Maria Rosaria

Funzionario responsabile: Perondi, Gianluca

TRASCRIZIONE PER INFORMATIZZAZIONE

Data: 2002

GESTIONE ARCHIVIO

ULTIMA MODIFICA SCHEDA

Ultima modifica scheda - data: 2020/02/01

Ultima modifica scheda - ora: 16.09

PUBBLICAZIONE SCHEDA

Pubblicazione scheda - stato: 1

Pubblicazione scheda - data ultima pubblicazione: 2021/01/22

Pubblicazione scheda - ora ultima pubblicazione: 02.00

Pubblicazione scheda - data precedente pubblicazione: 2018/07/15

Pubblicazione scheda - ora precedente pubblicazione: 01.00

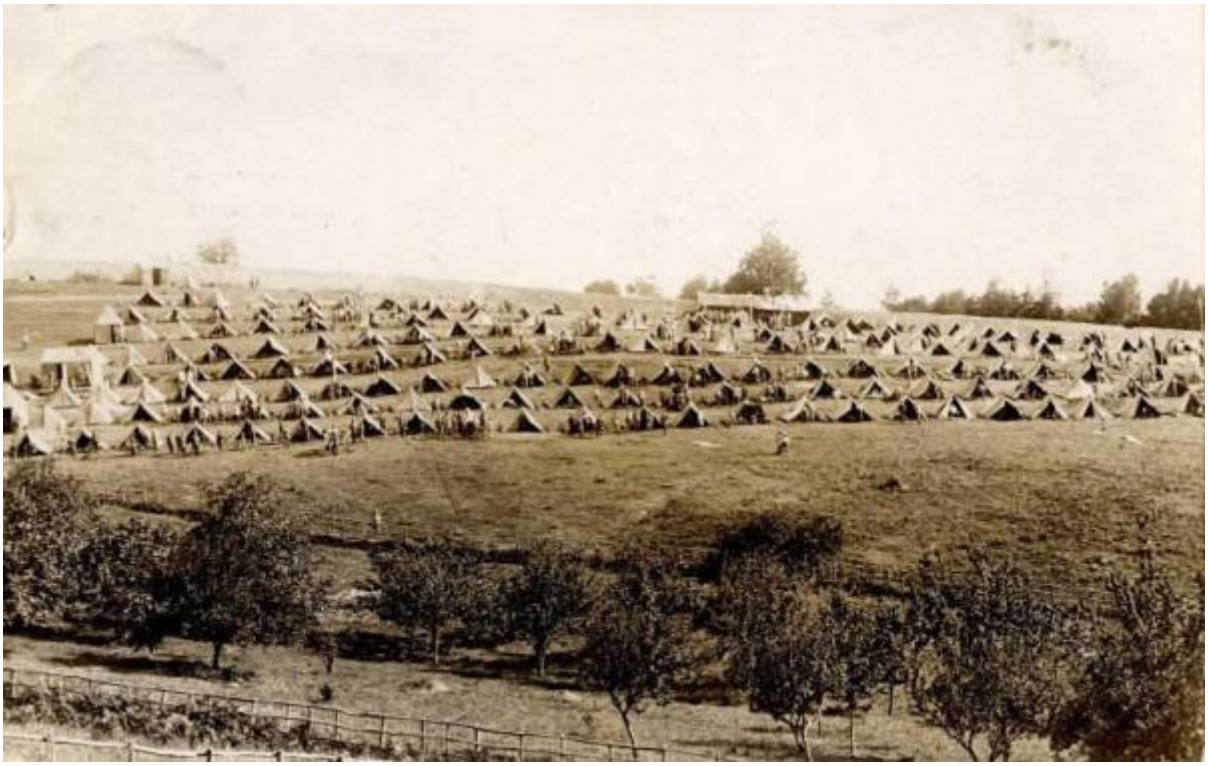

29
"CARTOLINA POSTALE
CARTE POSTALE
TENSI
Pelia Ciocia
Via Ancona 65
Roma
A1_B19_F4