XI Triennale - Parco Sempione - Mostra internazionale dell'abitazione - Alloggio internazionale - Camera da letto matrimoniale - Roberto Mango

Bersani Sergio

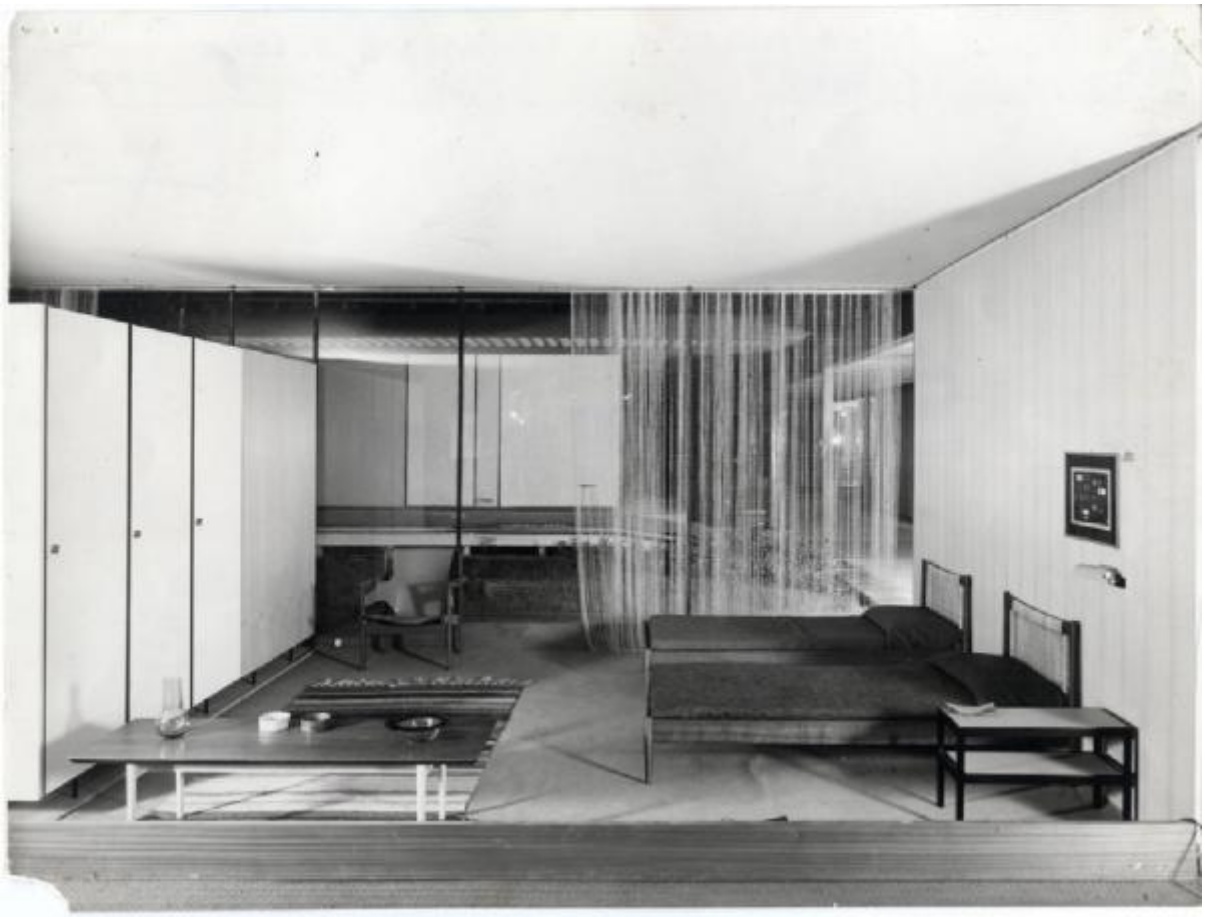

Link risorsa: https://www.lombardiabeniculturali.it/fotografie/schede/IMM-3u030-0007434/

Scheda SIRBeC: https://www.lombardiabeniculturali.it/fotografie/schede-complete/IMM-3u030-0007434/

CODICI

Unità operativa: 3u030

Numero scheda: 7434

Codice scheda: IMM-3u030-0007434

Visibilità scheda: 3

Utilizzo scheda per diffusione: 03

Tipo di scheda: AFRLIMM

SOGGETTO

SOGGETTO

Indicazioni sul soggetto
Camera da letto matrimoniale dell'alloggio internazionale progettato dall'architetto Roberto Mango per la Mostra internazionale dell'abitazione nel parco Sempione.

Identificazione
XI Triennale - Parco Sempione - Mostra internazionale dell'abitazione - Alloggio internazionale - Camera da letto matrimoniale - Roberto Mango

CLASSIFICAZIONE [1 / 2]

Altra classificazione: architettura

Tipo classificazione: Classificazione per genere fotografico Archivi dell'Immagine - Regione Lombardia

CLASSIFICAZIONE [2 / 2]

Altra classificazione: reportage

Tipo classificazione: Classificazione per genere fotografico Archivi dell'Immagine - Regione Lombardia

THESAURUS [1 / 4]

Descrittore: arredamento

Tipo thesaurus: Thesaurus AESS, Archivi dell'Immagine - Regione Lombardia

THESAURUS [2 / 4]

Descrittore: complementi d'arredo

Tipo thesaurus: Thesaurus Archivio Triennale

THESAURUS [3 / 4]

Descrittore: interni

Tipo thesaurus: Thesaurus AESS, Archivi dell'Immagine - Regione Lombardia

THESAURUS [4 / 4]

Descrittore: allestimento

Tipo thesaurus: Thesaurus Archivio Triennale

LUOGO E DATA DELLA RIPRESA

LOCALIZZAZIONE

Regione: Lombardia

Provincia: MI

Comune: Milano

Occasione: XI Triennale di Milano

Data: 1957/07/27 - 1957/11/04

DATAZIONE GENERICA

Secolo: XX

Frazione di secolo: terzo quarto

DATAZIONE SPECIFICA

Da: 1957/07/27

Validità: post

A: 1957/11/04

Validità: ante

DEFINIZIONE CULTURALE

AUTORE DELLA FOTOGRAFIA

Nome scelto (autore personale): Bersani Sergio

Dati anagrafici/estremi cronologici: Dati anagrafici da compilare

Riferimento all'intervento: fotografo principale

Codice scheda autore: AUF-3u030-0000213

Sigla per citazione: 00000008

Motivazione dell'attribuzione: timbro

AUTORE OPERA FOTOGRAFATA

Nome scelto (autore personale): Mango, Roberto

Dati anagrafici: notizie 1954 -1957

Riferimento all'intervento: architetto

Codice scheda autore: 3u030-00792

Motivazione dell'attribuzione: documentazione

COMPILAZIONE

COMPILAZIONE

Data: 2008

Specifiche ente schedatore: Fondazione La Triennale di Milano

Nome: Redaelli E.

GESTIONE ARCHIVIO

ULTIMA MODIFICA SCHEDA

Ultima modifica scheda - data: 2020/08/10

Ultima modifica scheda - ora: 10.21

PUBBLICAZIONE SCHEDA

Pubblicazione scheda - stato: 1

Pubblicazione scheda - data ultima pubblicazione: 2021/03/03

Pubblicazione scheda - ora ultima pubblicazione: 14.30

SUPPORTO COLLEGATO: AFRLSUP - SUP-3u030-0008476 [1 / 1]

CODICI

Unità operativa: 3u030

Numero scheda: 8476

Codice scheda: SUP-3u030-0008476

Visibilità scheda: 3

Utilizzo scheda per diffusione: 03

RIFERIMENTO SCHEDA IMMAGINE

Codice IDK della scheda immagine: IMM-3u030-0007434

Codice visibilità scheda immagine: 3

Codice diffusione scheda immagine: 03

Tipo di scheda: F

Livello di ricerca: C

CODICE UNIVOCO

Codice regione: 03

Ente schedatore: R03/ Fondazione La Triennale di Milano

Ente competente: S27

OGGETTO

OGGETTO

Definizione dell'oggetto: positivo

Natura biblioteconomica dell'oggetto: m

Originalità: originale

QUANTITA'

Numero oggetti/elementi: 1

SOGGETTO

TITOLO

Titolo attribuito: Camera da letto matrimoniale dell'alloggio internazionale della Mostra internazionale dell'abitazione

Specifiche titolo: del catalogatore

LOCALIZZAZIONE GEOGRAFICO-AMMINISTRATIVA

LOCALIZZAZIONE GEOGRAFICO-AMMINISTRATIVA

Regione: Lombardia

Provincia: MI

Nome provincia: Milano

Codice Istat comune: 015146

Comune: Milano

COLLOCAZIONE SPECIFICA

Tipologia: palazzo

Qualificazione: comunale

Denominazione: Palazzo dell'Arte

Complesso monumentale di appartenenza: Palazzo dell'Arte

Denominazione spazio viabilistico: Viale Alemagna, 6

Denominazione struttura conservativa - livello 1: Fondazione La Triennale di Milano

Denominazione struttura conservativa - livello 2: Biblioteca del progetto - Archivio fotografico

Collocazione originaria: SI

UBICAZIONE

UBICAZIONE FOTO

Fondo: Archivio fotografico della Triennale di Milano

Sezione: XITRN

Serie archivistica
1957. XI Triennale di Milano Esposizione internazionale delle arti decorative e industriali moderne e dell'architettura moderna

Sottoserie archivistica: [Eclettismo - Formalismo]

Contenitore: 08

Specifiche: Contenitore XI TRN 08

Collocazione: TRN_XI_08_0422

Altra segnatura: TRN_XI_08_0422

CRONOLOGIA

CRONOLOGIA GENERICA

Secolo: XX

Frazione di secolo: terzo quarto

CRONOLOGIA SPECIFICA

Da: 1957/07/27

Validità: post

A: 1957/11/04

Validità: ante

MOTIVAZIONE CRONOLOGIA

Motivazione: documentazione

DATI TECNICI

Indicazione di colore: BN

Materia e tecnica: gelatina bromuro d'argento/carta

MISURE

Tipo misure: supporto primario

Unità di misura: cm.

Formato: 18x24

DATI ANALITICI

ISCRIZIONI

Classe di appartenenza: didascalica

Tecnica di scrittura: tipografica

Posizione: Sul supporto primario: verso: a destra

Trascrizione
[su etichetta adesiva]:
390.
UNDICESIMA TRIENNALE
1957
Alloggio internazionale:
Camera da letto matrimoniale

STEMMI/MARCHI/TIMBRI

Classe di appartenenza: timbro

Qualificazione: dell'autore

Identificazione: Giornalfoto

Posizione: sul supporto primario: verso: al centro

Descrizione: "Giornalfoto - Milano
CORSO BUENOS AIRES 92 - Tel. 225.146
foto di Sergio Bersani"

CONSERVAZIONE

STATO DI CONSERVAZIONE

Data: 2008

Stato di conservazione: discreto

Indicazioni specifiche: abrasioni - fori - impronte - rotture

CONDIZIONE GIURIDICA E VINCOLI

CONDIZIONE GIURIDICA

Indicazione generica: proprietà privata

FONTI E DOCUMENTI DI RIFERIMENTO

DOCUMENTAZIONE FOTOGRAFICA

Genere: documentazione allegata

Tipo: scansione

Codice identificativo: TRN_XI_08_0422

Percorso relativo del file: XI

Nome del file: TRN_XI_08_0422.jpg

IMMAGINI DATABASE

Tipo/Formato immagine
IMMAGINE ORIGINALE: formato=Unknown format; dimensione=1022x780; bits per pixel=24; risoluzione=96x96; spazio su disco=215.266; spazio in memoria=2.393.040
IMMAGINI REGISTRATE: formato=JPEG; dimensione=1280x977; qualità=32 // formato=JPEG; dimensione=200x153; qualità=64
CAMPO DI PROVENIENZA: FTA

Data di registrazione: 2020/07/21

Path dell'immagine originale: 3u030\01\2020_12_B\immagini\XI

Nome file dell'immagine originale: TRN_XI_08_0422.jpg

BIBLIOGRAFIA [1 / 2]

Genere: bibliografia di confronto

Autore: AA.VV.

Titolo libro o rivista: Undicesima Triennale Milano 1957

Luogo di edizione: Milano

Anno di edizione: 1957

Codice scheda bibliografia: 3u030

V., pp., nn.: p. 111

BIBLIOGRAFIA [2 / 2]

Genere: bibliografia specifica

Autore: AA.VV.

Titolo libro o rivista: Undicesima Triennale Milano 1957

Luogo di edizione: Milano

Anno di edizione: 1957

Codice scheda bibliografia: 3u030

V., tavv., figg.: tav. C/a

ACCESSO AI DATI

SPECIFICHE DI ACCESSO AI DATI

Profilo di accesso: 1

COMPILAZIONE

COMPILAZIONE

Data: 2008

Specifiche ente schedatore: Fondazione La Triennale di Milano

Nome: Redaelli, Elvia

GESTIONE ARCHIVIO

ULTIMA MODIFICA SCHEDA

Ultima modifica scheda - data: 2020/07/21

Ultima modifica scheda - ora: 10.13

PUBBLICAZIONE SCHEDA

Pubblicazione scheda - stato: 1

Pubblicazione scheda - data ultima pubblicazione: 2020/09/15

Pubblicazione scheda - ora ultima pubblicazione: 01.00

Pubblicazione scheda - data precedente pubblicazione: 2018/10/15

Pubblicazione scheda - ora precedente pubblicazione: 01.00

PROGETTO

Ente: 205

Anno del progetto: 2008

Ente: 205

Anno del progetto: 2018

Ente: 205
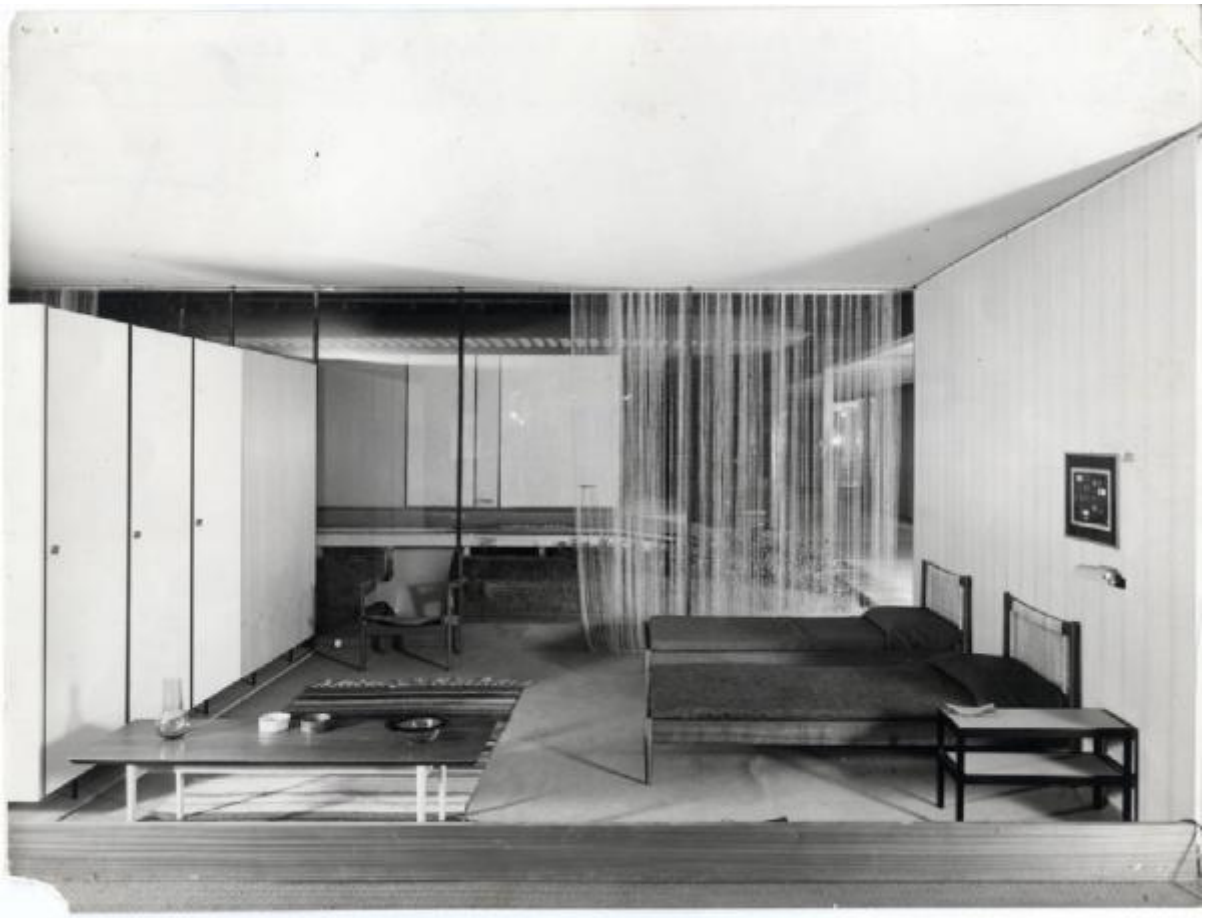
Anno del progetto: 2019