I Biennale - Mostra degli orafi - Lavori di oreficeria, vaso in gres con decorazioni in oro e perle di vari colori, di Alfredo Ravasco

Non identificato

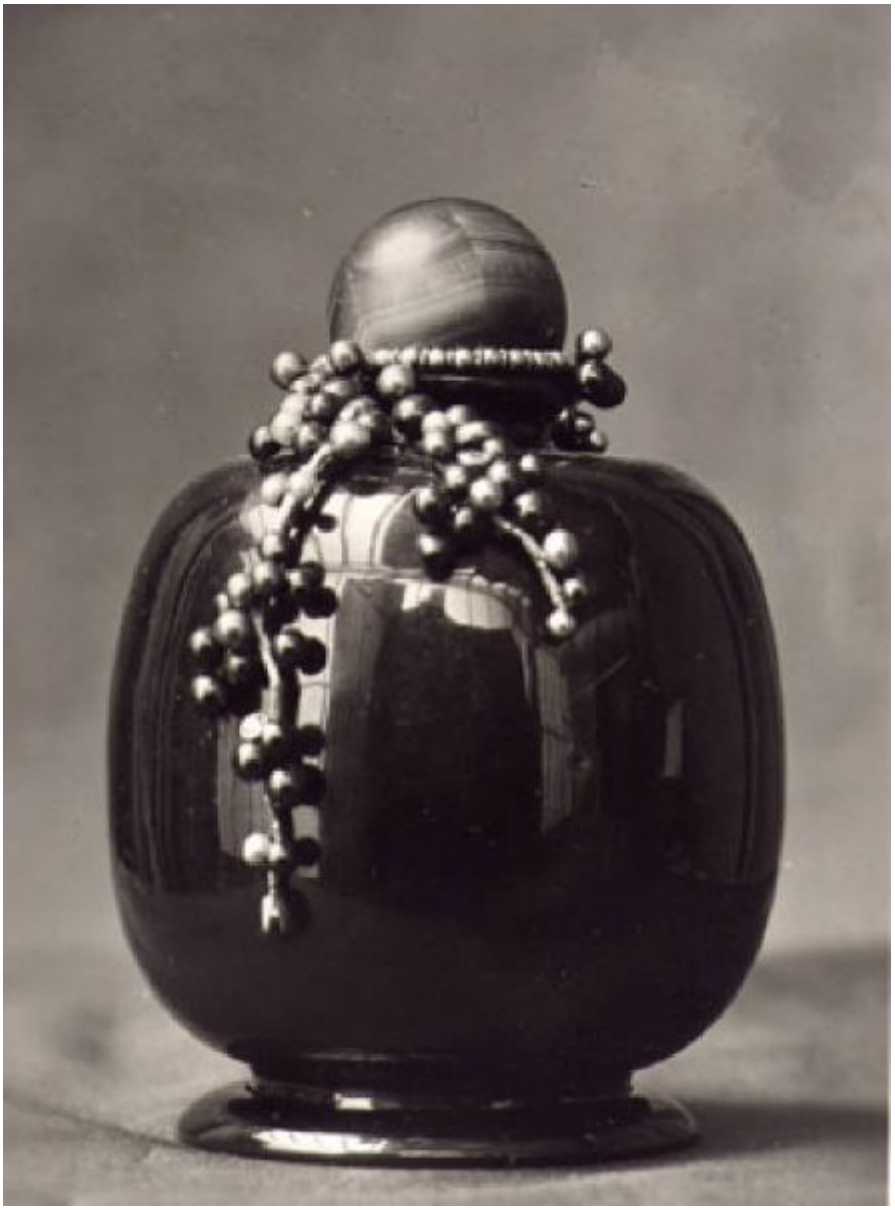

Link risorsa: https://www.lombardiabeniculturali.it/fotografie/schede/IMM-3u030-0015219/

Scheda SIRBeC: https://www.lombardiabeniculturali.it/fotografie/schede-complete/IMM-3u030-0015219/

CODICI

Unità operativa: 3u030

Numero scheda: 15219

Codice scheda: IMM-3u030-0015219

Visibilità scheda: 3

Utilizzo scheda per diffusione: 03

Tipo di scheda: AFRLIMM

SOGGETTO

SOGGETTO

Indicazioni sul soggetto
Lavori di oreficeria, vaso in gres con decorazioni in oro e perle di vari colori, di Alfredo Ravasco, nella Mostra degli orafi, (sala 21, sala degli arazzi) al primo piano nobile della Villa Reale.

Identificazione
I Biennale - Mostra degli orafi - Lavori di oreficeria, vaso in gres con decorazioni in oro e perle di vari colori, di Alfredo Ravasco

CLASSIFICAZIONE

Altra classificazione: foto di oggetti

Tipo classificazione: Classificazione per genere fotografico Archivi dell'Immagine - Regione Lombardia

THESAURUS

Descrittore: artigianato

Tipo thesaurus: Thesaurus AESS, Archivi dell'Immagine - Regione Lombardia

LUOGO E DATA DELLA RIPRESA

LOCALIZZAZIONE

Stato: Italia

Regione: Lombardia

Provincia: MB

Comune: Monza

Occasione: I Mostra internazionale delle arti decorative e industriali

Data: 1923/05/19 - 1923/10/31

DATAZIONE GENERICA

Secolo: XX

Frazione di secolo: secondo quarto

DATAZIONE SPECIFICA

Da: 1923/05/19

Validità: post

A: 1923/10/31

Validità: ante

DEFINIZIONE CULTURALE

AUTORE DELLA FOTOGRAFIA

Nome scelto (autore personale): Non identificato

Riferimento all'intervento: fotografo principale

Codice scheda autore: AUF-LOM60-0000176

Sigla per citazione: 00000176

AUTORE OPERA FOTOGRAFATA

Nome scelto (autore personale): Ravasco, Alfredo

Dati anagrafici: sec. XX

Riferimento all'intervento: argentiere

Codice scheda autore: 3u010-00176

Sigla per citazione: 00000176

Motivazione dell'attribuzione: timbro

COMPILAZIONE

COMPILAZIONE

Data: 2016

Specifiche ente schedatore: Fondazione La Triennale di Milano

Nome: Redaelli E.

GESTIONE ARCHIVIO

ULTIMA MODIFICA SCHEDA

Ultima modifica scheda - data: 2020/08/10

Ultima modifica scheda - ora: 10.21

PUBBLICAZIONE SCHEDA

Pubblicazione scheda - stato: 1

Pubblicazione scheda - data ultima pubblicazione: 2021/03/03

Pubblicazione scheda - ora ultima pubblicazione: 14.30

SUPPORTO COLLEGATO: AFRLSUP - SUP-3u030-0017289 [1 / 1]

CODICI

Unità operativa: 3u030

Numero scheda: 17289

Codice scheda: SUP-3u030-0017289

Visibilità scheda: 3

Utilizzo scheda per diffusione: 03

RIFERIMENTO SCHEDA IMMAGINE

Codice IDK della scheda immagine: IMM-3u030-0015219

Codice visibilità scheda immagine: 3

Codice diffusione scheda immagine: 03

Tipo di scheda: F

Livello di ricerca: C

CODICE UNIVOCO

Codice regione: 03

Ente schedatore: R03/ Fondazione La Triennale di Milano

Ente competente: S27

OGGETTO

OGGETTO

Definizione dell'oggetto: positivo

Natura biblioteconomica dell'oggetto: m

Originalità: originale

QUANTITA'

Numero oggetti/elementi: 1

SOGGETTO

TITOLO

Titolo attribuito: Lavori di oreficeria, vaso in gres con decorazioni in oro e perle di vari colori, di Alfredo Ravasco

Specifiche titolo: del catalogatore

LOCALIZZAZIONE GEOGRAFICO-AMMINISTRATIVA

LOCALIZZAZIONE GEOGRAFICO-AMMINISTRATIVA

Regione: Lombardia

Provincia: MI

Nome provincia: Milano

Codice Istat comune: 015146

Comune: Milano

COLLOCAZIONE SPECIFICA

Tipologia: palazzo

Qualificazione: comunale

Denominazione: Palazzo dell'Arte

Complesso monumentale di appartenenza: Palazzo dell'Arte

Denominazione spazio viabilistico: Viale Alemagna, 6

Denominazione struttura conservativa - livello 1: Fondazione La Triennale di Milano

Denominazione struttura conservativa - livello 2: Biblioteca del progetto - Archivio fotografico

Collocazione originaria: SI

UBICAZIONE

UBICAZIONE FOTO

Fondo: Archivio fotografico della Triennale di Milano

Sezione: IBNN

Serie archivistica: 1923. I Mostra Internazionale delle arti decorative

Sottoserie archivistica: [Verso la modernità]

Contenitore: 02

Specifiche: Contenitore IBNN 02

Collocazione: BNN_I_02_0070

Altra segnatura: BNN_I_02_0070

CRONOLOGIA

CRONOLOGIA GENERICA

Secolo: XX

Frazione di secolo: primo quarto

CRONOLOGIA SPECIFICA

Da: 1923/05/19

Validità: post

A: 1923/10/31

Validità: ante

MOTIVAZIONE CRONOLOGIA

Motivazione: documentazione

Specifiche: inizio e fine I Biennale

DATI TECNICI

Indicazione di colore: BN

Materia e tecnica: gelatina bromuro d'argento/carta

MISURE

Tipo misure: supporto primario

Formato: 10x12

DATI ANALITICI

ISCRIZIONI

Classe di appartenenza: didascalica

Tecnica di scrittura: a penna

Posizione: Sul supporto primario: verso

Trascrizione
BALSAMARIO DI GRES ROSSO CON
grappoli di perle e turacciolo di malachite
Vaso in gres - Decora-
zioni in oro - perle
a diversi colori
I Biennale - Moza 1923
Esposto anche a Parigi (Arti

decorative
1925)Pica
Architettura
e Arti decorative
anno IV - vol. I
pag. 47

STEMMI/MARCHI/TIMBRI

Classe di appartenenza: timbro

Qualificazione: di appartenenza

Identificazione: Ravasco Alfredo

Posizione: sul supporto primario: verso: in basso a destra

Descrizione: ALFREDO
RAVASCO
MILANO

CONSERVAZIONE

STATO DI CONSERVAZIONE

Data: 2016

Stato di conservazione: discreto

Indicazioni specifiche: alterazioni fisiche - residui di colle

CONDIZIONE GIURIDICA E VINCOLI

CONDIZIONE GIURIDICA

Indicazione generica: proprietà privata

FONTI E DOCUMENTI DI RIFERIMENTO

DOCUMENTAZIONE FOTOGRAFICA

Genere: documentazione allegata

Tipo: scansione

Codice identificativo: BNN_I_02_0070

Percorso relativo del file: I

Nome del file: BNN_I_02_0070.jpg

IMMAGINI DATABASE

Tipo/Formato immagine
IMMAGINE ORIGINALE: formato=Unknown format; dimensione=286x387; bits per pixel=24; risoluzione=96x96; spazio su disco=38.991; spazio in memoria=332.820
IMMAGINI REGISTRATE: formato=JPEG; dimensione=946x1280; qualità=32 // formato=JPEG; dimensione=148x200; qualità=64
CAMPO DI PROVENIENZA: FTA

Data di registrazione: 2020/07/21

Path dell'immagine originale: 3u030\01\2020_12_B\immagini\I

Nome file dell'immagine originale: BNN_I_02_0070.jpg

BIBLIOGRAFIA

Genere: bibliografia di confronto

Titolo libro o rivista: Catalogo della prima mostra internazionale delle arti decorative

Luogo di edizione: Milano

Anno di edizione: 1923

Codice scheda bibliografia: 3u030-00095

Sigla per citazione: 00000044

V., pp., nn.: p. 73

ACCESSO AI DATI

SPECIFICHE DI ACCESSO AI DATI

Profilo di accesso: 1

COMPILAZIONE

COMPILAZIONE

Data: 2016

Specifiche ente schedatore: Fondazione La Triennale di Milano

Nome: Redaelli, Elvia

GESTIONE ARCHIVIO

ULTIMA MODIFICA SCHEDA

Ultima modifica scheda - data: 2020/07/21

Ultima modifica scheda - ora: 15.52

PUBBLICAZIONE SCHEDA

Pubblicazione scheda - stato: 1

Pubblicazione scheda - data ultima pubblicazione: 2020/09/15

Pubblicazione scheda - ora ultima pubblicazione: 01.00

Pubblicazione scheda - data precedente pubblicazione: 2018/10/15

Pubblicazione scheda - ora precedente pubblicazione: 01.00

PROGETTO

Ente: 205

Anno del progetto: 2018

Ente: 205

Anno del progetto: 2019