Sesto San Giovanni - Parco Nord, settore Montagnetta - Panoramica dall'alto da casa di Sandra Macchi- Laghetto artificiale Suzzani - Prati - Campo di papaveri - Filare Cannocchiale dei tigli - La Montagnetta - Boschi - Tramonto - Sullo sfondo Bresso

Macchi in Di Donna, Sandra

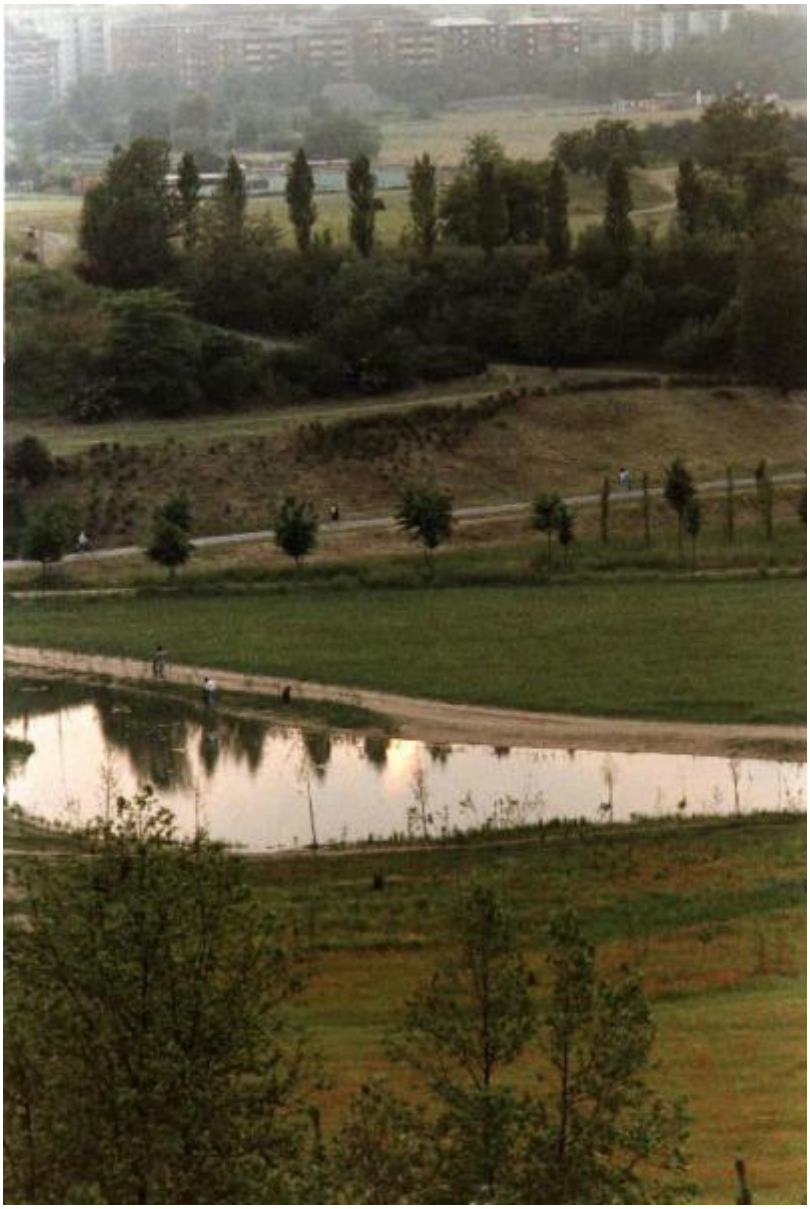

Link risorsa: https://www.lombardiabeniculturali.it/fotografie/schede/IMM-5d010-0000143/

Scheda SIRBeC: https://www.lombardiabeniculturali.it/fotografie/schede-complete/IMM-5d010-0000143/

CODICI

Unità operativa: 5d010

Numero scheda: 143

Codice scheda: IMM-5d010-0000143

Visibilità scheda: 3

Utilizzo scheda per diffusione: 03

Tipo di scheda: AFRLIMM

SOGGETTO

SOGGETTO

Indicazioni sul soggetto
I laghetti artificiali Fulvio Testi comprendono il laghetto Suzzani, un canale e un laghetto più piccolo. Sono stati realizzati nel 1992 e si trovano nell'area a sud di via Clerici, tra la Montagnetta e viale Fulvio Testi. La Montagnetta sorge sul cumulo di scorie prodotto dagli altiforni della Breda, poi abbandonata e divenuta discarica abusiva. Nasce da un intervento di riqualificazione realizzato tra il 1986 e il 1988 che comprende lavori di bonifica, rimodellamento e sistemazione a verde

Identificazione
Sesto San Giovanni - Parco Nord, settore Montagnetta - Panoramica dall'alto da casa di Sandra Macchi- Laghetto artificiale Suzzani - Prati - Campo di papaveri - Filare Cannocchiale dei tigli - La Montagnetta - Boschi - Tramonto - Sullo sfondo Bresso

CLASSIFICAZIONE [1 / 2]

Altra classificazione: paesaggio

Tipo classificazione: Classificazione per genere fotografico Archivi dell'Immagine - Regione Lombardia

CLASSIFICAZIONE [2 / 2]

Altra classificazione: reportage

Tipo classificazione: Classificazione per genere fotografico Archivi dell'Immagine - Regione Lombardia

THESAURUS [1 / 7]

Descrittore: lago

Tipo thesaurus: Thesaurus AESS, Archivi dell'Immagine - Regione Lombardia

THESAURUS [2 / 7]

Descrittore: acqua

Tipo thesaurus: Thesaurus AESS, Archivi dell'Immagine - Regione Lombardia

THESAURUS [3 / 7]

Descrittore: parchi / giardini / orti

Tipo thesaurus: Thesaurus AESS, Archivi dell'Immagine - Regione Lombardia

THESAURUS [4 / 7]

Descrittore: ambiente antropizzato

Tipo thesaurus: Thesaurus AESS, Archivi dell'Immagine - Regione Lombardia

THESAURUS [5 / 7]

Descrittore: natura

Tipo thesaurus: Thesaurus AESS, Archivi dell'Immagine - Regione Lombardia

THESAURUS [6 / 7]

Descrittore: boschi

Tipo thesaurus: Thesaurus AESS, Archivi dell'Immagine - Regione Lombardia

THESAURUS [7 / 7]

Descrittore: città

Tipo thesaurus: Thesaurus AESS, Archivi dell'Immagine - Regione Lombardia

LUOGO E DATA DELLA RIPRESA

LOCALIZZAZIONE

Stato: Italia

Regione: Lombardia

Provincia: MI

Comune: Sesto San Giovanni

Data: 1992/05

DATAZIONE GENERICA

Secolo: XX

Frazione di secolo: fine

DATAZIONE SPECIFICA

Da: 1992/05/01

Validità: post

A: 1992/05/31

Validità: ante

DEFINIZIONE CULTURALE

AUTORE DELLA FOTOGRAFIA

Nome scelto (autore personale): Macchi in Di Donna, Sandra

Dati anagrafici/estremi cronologici: 1941-

Riferimento all'intervento: fotografo principale

Codice scheda autore: AUF-5d020-0000001

Motivazione dell'attribuzione [1 / 3]: comunicazione autore

Motivazione dell'attribuzione [2 / 3]: comunicazione autore

Motivazione dell'attribuzione [3 / 3]: comunicazione autore

COMPILAZIONE

COMPILAZIONE

Data: 2018

Specifiche ente schedatore: Parco Nord Milano

Nome: Nicolini, Melissa

Referente scientifico: Cerletti, Maddalena

Funzionario responsabile: Colombo, Tomaso

GESTIONE ARCHIVIO

ULTIMA MODIFICA SCHEDA

Ultima modifica scheda - data: 2020/03/24

Ultima modifica scheda - ora: 10.41

PUBBLICAZIONE SCHEDA

Pubblicazione scheda - stato: 1

Pubblicazione scheda - data ultima pubblicazione: 2021/03/03

Pubblicazione scheda - ora ultima pubblicazione: 14.30

Pubblicazione scheda - data precedente pubblicazione: 2021/03/03

Pubblicazione scheda - ora precedente pubblicazione: 02.00

SUPPORTO COLLEGATO: AFRLSUP - SUP-5d010-0000168 [1 / 3]

CODICI

Unità operativa: 5d010

Numero scheda: 168

Codice scheda: SUP-5d010-0000168

Visibilità scheda: 3

Utilizzo scheda per diffusione: 03

RIFERIMENTO SCHEDA IMMAGINE

Codice IDK della scheda immagine: IMM-5d010-0000143

Codice visibilità scheda immagine: 3

Codice diffusione scheda immagine: 03

Tipo di scheda: F

Livello di ricerca: P

CODICE UNIVOCO

Codice regione: 03

Ente schedatore: R03/ Parco Nord Milano

Ente competente: S27

OGGETTO

OGGETTO

Definizione dell'oggetto: positivo

Natura biblioteconomica dell'oggetto: m

Originalità: originale

QUANTITA'

Numero oggetti/elementi: 1

SOGGETTO

TITOLO

Titolo attribuito: Laghetti Fulvio Testi, 1992

Specifiche titolo: del catalogatore

LOCALIZZAZIONE GEOGRAFICO-AMMINISTRATIVA

LOCALIZZAZIONE GEOGRAFICO-AMMINISTRATIVA

Stato: Italia

Regione: Lombardia

Provincia: MI

Nome provincia: Milano

Codice Istat comune: 015209

Comune: Sesto San Giovanni

COLLOCAZIONE SPECIFICA

Tipologia: cascina

Denominazione: Cascina Centro Parco (Parco Nord Milano)

Denominazione spazio viabilistico: Via Clerici, 150

Denominazione struttura conservativa - livello 1: Ente Parco Nord Milano

Denominazione struttura conservativa - livello 2: Archivio fotografico

ACCESSIBILITA' DEL BENE

Accessibilità: SI

UBICAZIONE

UBICAZIONE FOTO

Fondo: Archivio Parco Nord Milano

Sezione: APN

Serie archivistica: Laghetti Fulvio Testi, 1992

Collocazione: APN_ST3_6

INVENTARIO

Denominazione: Inventario Archivio fotografico Parco Nord

Data: 2018

Numero di inventario generale: 64

CRONOLOGIA

CRONOLOGIA GENERICA

Secolo: XX

Frazione di secolo: fine

CRONOLOGIA SPECIFICA

Da: 1992

Validità: post

A: 1994

Validità: ca.

MOTIVAZIONE CRONOLOGIA

Motivazione: confronto

Specifiche: con altri supporti

DATI TECNICI

Indicazione di colore: C

Materia e tecnica: stampa cromogenica / carta

Specifiche tecniche: carta Agfa

MISURE

Tipo misure: supporto primario

Unità di misura: mm

Altezza: 303

Larghezza: 202

Formato: 21x30

DATI ANALITICI

ISCRIZIONI

Classe di appartenenza: didascalica

Tecnica di scrittura: a matita

Posizione: supporto primario: verso: in alto a sinistra

Trascrizione: 12

STEMMI/MARCHI/TIMBRI

Classe di appartenenza: timbro

Qualificazione: commerciale

Posizione: supporto primario: verso: al centro a destra

Descrizione: Timbro a inchiostro con la scritta: "33 0211-2 N N 1 2 40 14"

CONSERVAZIONE

STATO DI CONSERVAZIONE

Data: 2018

Stato di conservazione: discreto

Indicazioni specifiche: microorganismi - graffi - impronte

Modalità di conservazione: inserita all'interno di buste in polietilene, in raccoglitori ad anelli a norma

CONDIZIONE GIURIDICA E VINCOLI

CONDIZIONE GIURIDICA

Indicazione generica: proprietà privata

COPYRIGHT

Nome: Macchi in Di Donna, Sandra

Diritti d'autore: autore

FONTI E DOCUMENTI DI RIFERIMENTO

DOCUMENTAZIONE FOTOGRAFICA

Genere: documentazione allegata

Tipo: matrice digitale colore

Data: 2018

Codice identificativo: sup_5d010_0000168

Visibilità immagine: 1

Nome del file: sup_5d010_0000168

IMMAGINI DATABASE

Path dell'immagine originale: 5d010

Nome file dell'immagine originale: sup_5d010_0000168.jpg

ACCESSO AI DATI

SPECIFICHE DI ACCESSO AI DATI

Profilo di accesso: 1

Motivazione: bene di proprietà privata

COMPILAZIONE

COMPILAZIONE

Data: 2018

Specifiche ente schedatore: Parco Nord Milano

Nome: Nicolini, Melissa

Referente scientifico: Cerletti, Maddalena

Funzionario responsabile: Colombo, Tomaso

GESTIONE ARCHIVIO

ULTIMA MODIFICA SCHEDA

Ultima modifica scheda - data: 2020/03/24

Ultima modifica scheda - ora: 11.18

PUBBLICAZIONE SCHEDA

Pubblicazione scheda - stato: 1

Pubblicazione scheda - data ultima pubblicazione: 2021/01/22

Pubblicazione scheda - ora ultima pubblicazione: 02.00

Pubblicazione scheda - data precedente pubblicazione: 2019/03/15

Pubblicazione scheda - ora precedente pubblicazione: 00.00

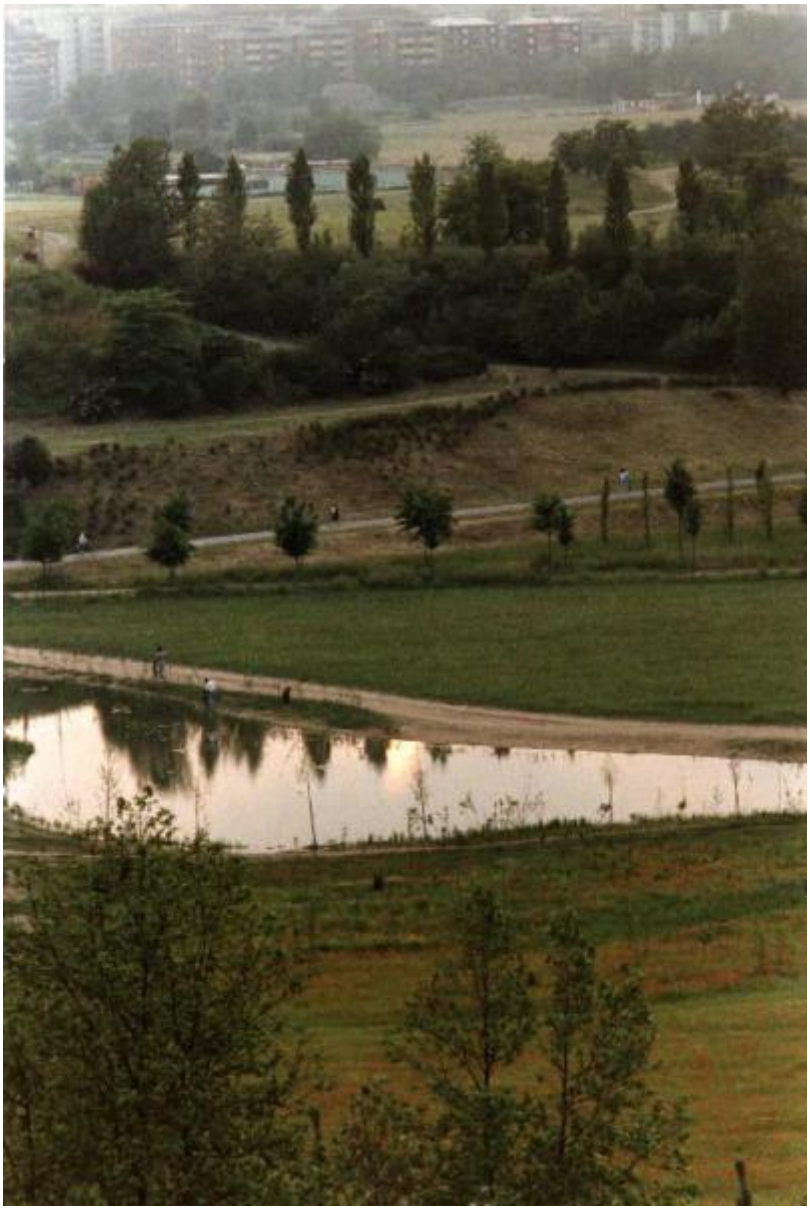

SUPPORTO COLLEGATO: AFRLSUP - SUP-5d010-0000174 [2 / 3]

CODICI

Unità operativa: 5d010

Numero scheda: 174

Codice scheda: SUP-5d010-0000174

Visibilità scheda: 3

Utilizzo scheda per diffusione: 03

RIFERIMENTO SCHEDA IMMAGINE

Codice IDK della scheda immagine: IMM-5d010-0000143

Codice visibilità scheda immagine: 3

Codice diffusione scheda immagine: 03

Tipo di scheda: F

Livello di ricerca: P

CODICE UNIVOCO

Codice regione: 03

Ente schedatore: R03/ Parco Nord Milano

Ente competente: S27

OGGETTO

OGGETTO

Definizione dell'oggetto: positivo

Natura biblioteconomica dell'oggetto: m

Originalità: originale

QUANTITA'

Numero oggetti/elementi: 1

SOGGETTO

TITOLO

Titolo attribuito: Laghetti Fulvio Testi, 1992

Specifiche titolo: del catalogatore

LOCALIZZAZIONE GEOGRAFICO-AMMINISTRATIVA

LOCALIZZAZIONE GEOGRAFICO-AMMINISTRATIVA

Stato: Italia

Regione: Lombardia

Provincia: MI

Nome provincia: Milano

Codice Istat comune: 015209

Comune: Sesto San Giovanni

COLLOCAZIONE SPECIFICA

Tipologia: cascina

Denominazione: Cascina Centro Parco (Parco Nord Milano)

Denominazione spazio viabilistico: Via Clerici, 150

Denominazione struttura conservativa - livello 1: Ente Parco Nord Milano

Denominazione struttura conservativa - livello 2: Archivio fotografico

ACCESSIBILITA' DEL BENE

Accessibilità: SI

UBICAZIONE

UBICAZIONE FOTO

Fondo: Archivio Parco Nord Milano

Sezione: APN

Serie archivistica: Laghetti Fulvio Testi, 1992

Collocazione: APN_ST1_26(A1)

INVENTARIO

Denominazione: Inventario Archivio fotografico Parco Nord

Data: 2018

Numero di inventario generale: 78

CRONOLOGIA

CRONOLOGIA GENERICA

Secolo: XX

Frazione di secolo: fine

CRONOLOGIA SPECIFICA

Da: 1992

Validità: post

A: 1992

Validità: ca.

MOTIVAZIONE CRONOLOGIA

Motivazione: confronto

Specifiche: con altri supporti

DATI TECNICI

Indicazione di colore: C

Materia e tecnica: stampa cromogenica / carta

Specifiche tecniche: carta Kodak

MISURE

Tipo misure: supporto primario

Unità di misura: mm

Altezza: 150

Larghezza: 100

Validità: ca.

Formato: 10x15

CONSERVAZIONE

STATO DI CONSERVAZIONE

Data: 2018

Stato di conservazione: discreto

Indicazioni specifiche: microorganismi - graffi - impronte

Modalità di conservazione: inserita all'interno di buste in polietilene, in raccoglitori ad anelli a norma

CONDIZIONE GIURIDICA E VINCOLI

CONDIZIONE GIURIDICA

Indicazione generica: proprietà privata

COPYRIGHT

Nome: Macchi in Di Donna, Sandra

Diritti d'autore: autore

FONTI E DOCUMENTI DI RIFERIMENTO

DOCUMENTAZIONE FOTOGRAFICA

Genere: documentazione allegata

Tipo: matrice digitale colore

Data: 2018

Codice identificativo: sup_5d010_0000174

Visibilità immagine: 1

Nome del file: sup_5d010_0000174

IMMAGINI DATABASE

Path dell'immagine originale: 5d010

Nome file dell'immagine originale: sup_5d010_0000174.jpg

ACCESSO AI DATI

SPECIFICHE DI ACCESSO AI DATI

Profilo di accesso: 1

Motivazione: bene di proprietà privata

COMPILAZIONE

COMPILAZIONE

Data: 2018

Specifiche ente schedatore: Parco Nord Milano

Nome: Nicolini, Melissa

Referente scientifico: Cerletti, Maddalena

Funzionario responsabile: Colombo, Tomaso

GESTIONE ARCHIVIO

ULTIMA MODIFICA SCHEDA

Ultima modifica scheda - data: 2020/03/24

Ultima modifica scheda - ora: 11.18

PUBBLICAZIONE SCHEDA

Pubblicazione scheda - stato: 1

Pubblicazione scheda - data ultima pubblicazione: 2021/01/22

Pubblicazione scheda - ora ultima pubblicazione: 02.00

Pubblicazione scheda - data precedente pubblicazione: 2019/03/15

Pubblicazione scheda - ora precedente pubblicazione: 00.00

SUPPORTO COLLEGATO: AFRLSUP - SUP-5d010-0000180 [3 / 3]

CODICI

Unità operativa: 5d010

Numero scheda: 180

Codice scheda: SUP-5d010-0000180

Visibilità scheda: 3

Utilizzo scheda per diffusione: 03

RIFERIMENTO SCHEDA IMMAGINE

Codice IDK della scheda immagine: IMM-5d010-0000143

Codice visibilità scheda immagine: 3

Codice diffusione scheda immagine: 03

Tipo di scheda: F

Livello di ricerca: P

CODICE UNIVOCO

Codice regione: 03

Ente schedatore: R03/ Parco Nord Milano

Ente competente: S27

OGGETTO

OGGETTO

Definizione dell'oggetto: negativo

Natura biblioteconomica dell'oggetto: m

Originalità: originale

QUANTITA'

Numero oggetti/elementi: 1

SOGGETTO

TITOLO

Titolo attribuito: Laghetti Fulvio Testi, 1992

Specifiche titolo: del catalogatore

LOCALIZZAZIONE GEOGRAFICO-AMMINISTRATIVA

LOCALIZZAZIONE GEOGRAFICO-AMMINISTRATIVA

Stato: Italia

Regione: Lombardia

Provincia: MI

Nome provincia: Milano

Codice Istat comune: 015209

Comune: Sesto San Giovanni

COLLOCAZIONE SPECIFICA

Tipologia: cascina

Denominazione: Cascina Centro Parco (Parco Nord Milano)

Denominazione spazio viabilistico: Via Clerici, 150

Denominazione struttura conservativa - livello 1: Ente Parco Nord Milano

Denominazione struttura conservativa - livello 2: Archivio fotografico

ACCESSIBILITA' DEL BENE

Accessibilità: SI

UBICAZIONE

UBICAZIONE FOTO

Fondo: Archivio Parco Nord Milano

Sezione: APN

Serie archivistica: Laghetti Fulvio Testi, 1992

Collocazione: APN_PR_11(B3)

Fotogramma: 36

INVENTARIO

Denominazione: Inventario Archivio fotografico Parco Nord

Data: 2018

Numero di inventario generale: 79

CRONOLOGIA

CRONOLOGIA GENERICA

Secolo: XX

Frazione di secolo: fine

CRONOLOGIA SPECIFICA

Da: 1992

Validità: post

A: 1992

Validità: ca.

MOTIVAZIONE CRONOLOGIA

Motivazione: confronto

Specifiche: sulla busta contenitore

DATI TECNICI

Indicazione di colore: C

Materia e tecnica: pellicola in rullo negativa

Specifiche tecniche: pellicola Kodak - Gold 100

MISURE

Tipo misure: supporto primario

Unità di misura: mm

Altezza: 36

Larghezza: 24

Formato: 135 mm (24x36 mm)

CONSERVAZIONE

STATO DI CONSERVAZIONE

Data: 2018

Stato di conservazione: discreto

Indicazioni specifiche: microorganismi - graffi - impronte

Modalità di conservazione: inserita all'interno di buste in polietilene, in raccoglitori ad anelli a norma

CONDIZIONE GIURIDICA E VINCOLI

CONDIZIONE GIURIDICA

Indicazione generica: proprietà privata

COPYRIGHT

Nome: Macchi in Di Donna, Sandra

Diritti d'autore: autore

FONTI E DOCUMENTI DI RIFERIMENTO

DOCUMENTAZIONE FOTOGRAFICA

Genere: documentazione allegata

Tipo: matrice digitale colore

Data: 2018

Codice identificativo: sup_5d010_0000180

Visibilità immagine: 1

Nome del file: sup_5d010_0000180

IMMAGINI DATABASE

Path dell'immagine originale: 5d010

Nome file dell'immagine originale: sup_5d010_0000180.jpg

ACCESSO AI DATI

SPECIFICHE DI ACCESSO AI DATI

Profilo di accesso: 1

Motivazione: bene di proprietà privata

COMPILAZIONE

COMPILAZIONE

Data: 2018

Specifiche ente schedatore: Parco Nord Milano

Nome: Nicolini, Melissa

Referente scientifico: Cerletti, Maddalena

Funzionario responsabile: Colombo, Tomaso

GESTIONE ARCHIVIO

ULTIMA MODIFICA SCHEDA

Ultima modifica scheda - data: 2020/03/24

Ultima modifica scheda - ora: 11.18

PUBBLICAZIONE SCHEDA

Pubblicazione scheda - stato: 1

Pubblicazione scheda - data ultima pubblicazione: 2021/01/22

Pubblicazione scheda - ora ultima pubblicazione: 02.00

Pubblicazione scheda - data precedente pubblicazione: 2019/03/15
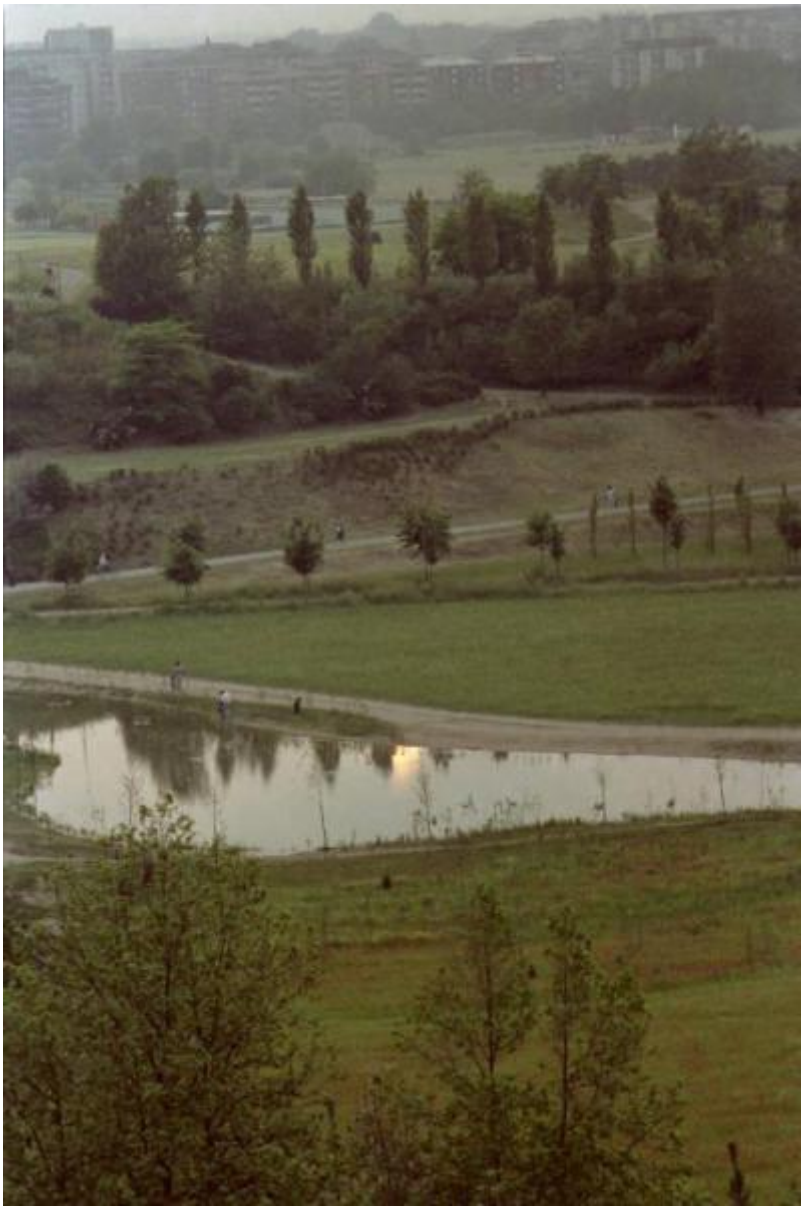
Pubblicazione scheda - ora precedente pubblicazione: 00.00