Ritratto maschile - Antonio Barozzi Bianchi

Estudio Fotografico de Chuto & Brooks

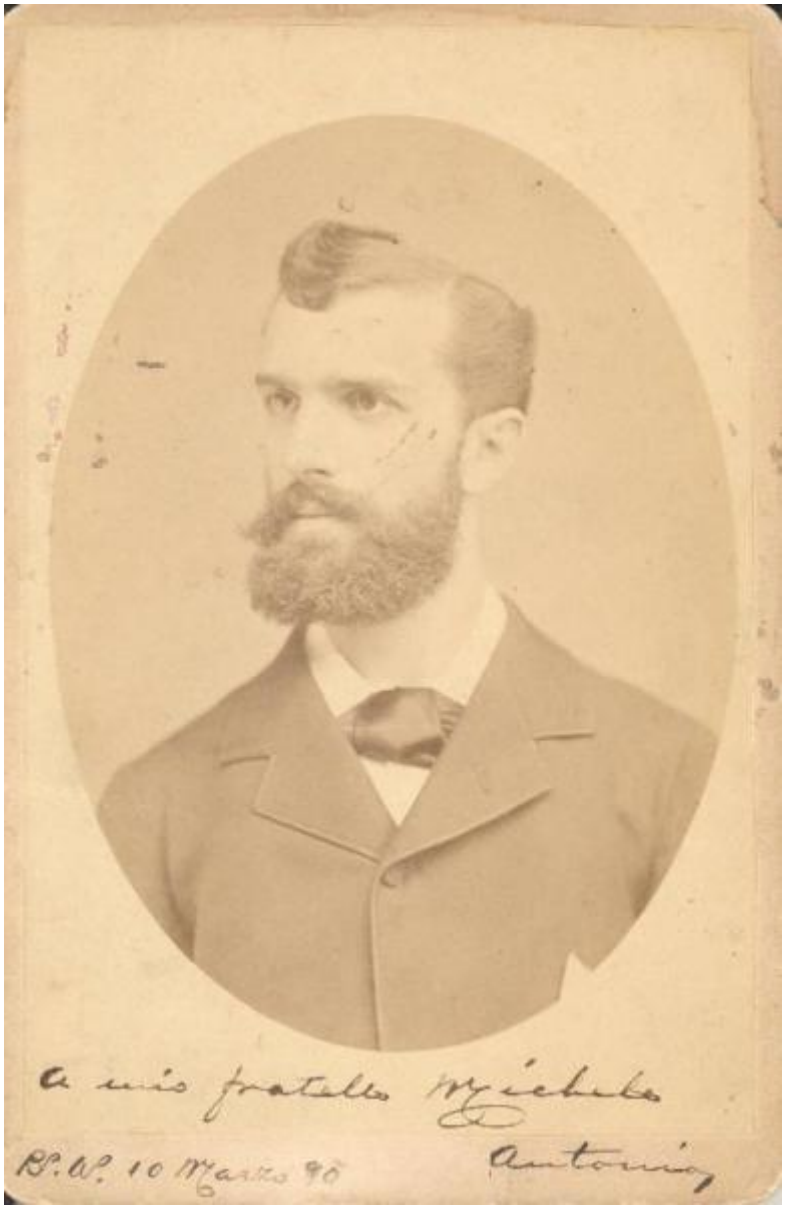

Link risorsa: https://www.lombardiabeniculturali.it/fotografie/schede/IMM-5u010-0000003/

Scheda SIRBeC: https://www.lombardiabeniculturali.it/fotografie/schede-complete/IMM-5u010-0000003/

CODICI

Unità operativa: 5u010

Numero scheda: 3

Codice scheda: IMM-5u010-0000003

Visibilità scheda: 3

Utilizzo scheda per diffusione: 03

Tipo di scheda: AFRLIMM

SOGGETTO

SOGGETTO

Indicazioni sul soggetto
Antonio Barozzi Bianchi fratello minore di Michele Barozzi Bianchi (Milano 1846-USA 1916) e nipote di Michele Barozzi (Milano 1795-Milano 1867) fondatore dell'Istituto dei Ciechi di Milano

Identificazione: Ritratto maschile - Antonio Barozzi Bianchi

Nomi: Barozzi Bianchi, Antonio

CLASSIFICAZIONE

Altra classificazione: ritratto

Tipo classificazione: Classificazione per genere fotografico Archivi dell'Immagine - Regione Lombardia

THESAURUS

Descrittore: biografia / ritratto

Tipo thesaurus: Thesaurus AESS, Archivi dell'Immagine - Regione Lombardia

LUOGO E DATA DELLA RIPRESA

LOCALIZZAZIONE

Stato: Argentina

Altra località/località estera: Buenos Aires

Data: 1880/03/10

DATAZIONE GENERICA

Secolo: XIX

Frazione di secolo: ultimo quarto

DATAZIONE SPECIFICA

Da: 1880/03/10

Validità: post

A: 1880/03/10

Validità: ante

DEFINIZIONE CULTURALE

AUTORE DELLA FOTOGRAFIA

Nome scelto (autore personale): Estudio Fotografico de Chuto & Brooks

Dati anagrafici/estremi cronologici: notizie sec. XIX fine

Riferimento all'intervento: fotografo principale

Codice scheda autore: AUF-5u010-0000003

Indicazione del nome e dell'indirizzo
Estudio Fotografico de Chuto & Brooks. calle Florida, 74. Buenos Aires. calle 25 de Mayo 300. Montevideo. Medalla de plata. Paris 1878

Motivazione dell'attribuzione: timbro

ALTRE ATTRIBUZIONI

Nome scelto (ente collettivo): Antoinette Barozzi Bianchi Vanni

COMPILAZIONE

COMPILAZIONE

Data: 2009

Specifiche ente schedatore: R03/ Istituto dei Ciechi di Milano

Nome: Cerletti, Maddalena

Referente scientifico: Cerletti, Maddalena

Funzionario responsabile: Picheca, Antonio

GESTIONE ARCHIVIO

ULTIMA MODIFICA SCHEDA

Ultima modifica scheda - data: 2019/10/17

Ultima modifica scheda - ora: 18.46

PUBBLICAZIONE SCHEDA

Pubblicazione scheda - stato: 1

Pubblicazione scheda - data ultima pubblicazione: 2021/03/03

Pubblicazione scheda - ora ultima pubblicazione: 14.30

Pubblicazione scheda - data precedente pubblicazione: 2021/03/03

Pubblicazione scheda - ora precedente pubblicazione: 02.00

SUPPORTO COLLEGATO: AFRLSUP - SUP-5u010-0000003 [1 / 1]

CODICI

Unità operativa: 5u010

Numero scheda: 3

Codice scheda: SUP-5u010-0000003

Visibilità scheda: 3

Utilizzo scheda per diffusione: 03

RIFERIMENTO SCHEDA IMMAGINE

Codice IDK della scheda immagine: IMM-5u010-0000003

Codice visibilità scheda immagine: 3

Codice diffusione scheda immagine: 03

Tipo di scheda: F

Livello di ricerca: C

CODICE UNIVOCO

Codice regione: 03

Ente schedatore: R03/ Istituto dei Ciechi di Milano

Ente competente: S27

OGGETTO

OGGETTO

Definizione dell'oggetto: positivo

Natura biblioteconomica dell'oggetto: m

Originalità: originale

QUANTITA'

Numero oggetti/elementi: 1

SOGGETTO

TITOLO

Titolo attribuito: Ritratto di Antonio Barozzi Bianchi

Specifiche titolo: del catalogatore

LOCALIZZAZIONE GEOGRAFICO-AMMINISTRATIVA

LOCALIZZAZIONE GEOGRAFICO-AMMINISTRATIVA

Stato: Italia

Regione: Lombardia

Provincia: MI

Nome provincia: Milano

Codice Istat comune: 015146

Comune: Milano

COLLOCAZIONE SPECIFICA

Tipologia: palazzo

Denominazione: Istituto dei ciechi

Denominazione spazio viabilistico: Via Vivaio, 7

Denominazione struttura conservativa - livello 1: Museo Louis Braille - Istituto dei Ciechi

Denominazione struttura conservativa - livello 2: Archivio storico

Tipologia struttura conservativa: archivio

Collocazione originaria: NO

ACCESSIBILITA' DEL BENE

Accessibilità: SI

UBICAZIONE

UBICAZIONE FOTO

Fondo: Archivio fotografico dell'Istituto dei Ciechi di Milano

Sezione: BEN

Serie archivistica: Sez. Benefattori-Antoinette Barozzi Bianchi Vanni

INVENTARIO

Data: 2006

Numero di inventario generale: 3

GEOREFERENZIAZIONE TRAMITE PUNTO

Tipo di localizzazione: localizzazione fisica

DESCRIZIONE DEL PUNTO

PUNTO|Coordinata X: 515906,17668

PUNTO|Coordinata Y: 5035065,0249

Proiezione e Sistema di riferimento: WGS84 UTM32

CRONOLOGIA

CRONOLOGIA GENERICA

Secolo: XIX

CRONOLOGIA SPECIFICA

Da: 1880/03/10

Validità: ca.

A: 1880/03/10

Validità: ca.

MOTIVAZIONE CRONOLOGIA

Motivazione: data

Specifiche: iscrizione con la data sul supporto secondario, verso in basso

DATI TECNICI

Indicazione di colore: BN

Materia e tecnica: albumina/carta

MISURE [1 / 2]

Tipo misure: supporto primario

Unità di misura: cm

Altezza: 14

Larghezza: 10

Validità: ca.

MISURE [2 / 2]

Tipo misure: supporto secondario

Unità di misura: cm

Altezza: 16

Larghezza: 11

Validità: ca.

Formato: carte de visite

DATI ANALITICI

ISCRIZIONI [1 / 2]

Classe di appartenenza: didascalica

Tecnica di scrittura: a penna

Posizione: sul supporto secondario: recto: in basso

Trascrizione: Antonio // B.W. 10 Marzo 80

ISCRIZIONI [2 / 2]

Classe di appartenenza: didascalica

Lingua: tedesco

Tecnica di scrittura: a penna

Posizione: sul supporto primario: verso: in basso

Trascrizione: A mio fratello Michele

STEMMI/MARCHI/TIMBRI

Classe di appartenenza: timbro

Qualificazione: dell'autore

Identificazione: Estudio Fotografico de Chuto & Brooks

Posizione: sul supporto secondario: verso: al centro

Descrizione
Timbro a inchiostro con la scritta "ESTUDIO FOTOGRAFICO // DE // Chuto & Brooks // CALLE FLORIDA 74 // BUENOS AIRES // CALLE 25 DE MAYO 300 // MONTEVIDEO // MEDALLA DE PLATA // PARIS 1878"

Codice scheda autore: AUF-5u010-0000003

CONSERVAZIONE

STATO DI CONSERVAZIONE

Data: 2009

Stato di conservazione: discreto

Indicazioni specifiche: residui di colle / ingiallimento

CONDIZIONE GIURIDICA E VINCOLI

CONDIZIONE GIURIDICA

Indicazione generica: proprietà privata

FONTI E DOCUMENTI DI RIFERIMENTO

DOCUMENTAZIONE FOTOGRAFICA

Genere: documentazione allegata

Tipo: matrice digitale colore

Data: 2009

Ente proprietario: Istituto dei Ciechi di Milano

Codice identificativo: 3

Formato: tif

Visibilità immagine: 1

Nome del file: 3

IMMAGINI DATABASE

Path dell'immagine originale: 5u010

Nome file dell'immagine originale: 3.jpg

BIBLIOGRAFIA

Genere: bibliografia specifica

Autore: Bascapè M. G./ Canella M./ Rebora S. (a cura di)

Titolo libro o rivista
Luce su luce. L'impegno della solidarietà dalla carità alla scienza.
Istituto dei Ciechi di Milano. La storia, gli uomini, il patrimonio

Luogo di edizione: Milano

Anno di edizione: 2003

Codice scheda bibliografia: 5u010-00001

V., pp., nn.: p. 299

ACCESSO AI DATI

SPECIFICHE DI ACCESSO AI DATI

Profilo di accesso: 1

Motivazione: dati liberamente accessibili

COMPILAZIONE

COMPILAZIONE

Data: 2009

Specifiche ente schedatore: Istituto dei Ciechi di Milano

Nome: Cerletti, Maddalena

Referente scientifico: Cerletti, Maddalena

Funzionario responsabile: Picheca, Antonio

GESTIONE ARCHIVIO

ULTIMA MODIFICA SCHEDA

Ultima modifica scheda - data: 2020/07/24

Ultima modifica scheda - ora: 13.56

PUBBLICAZIONE SCHEDA

Pubblicazione scheda - stato: 1

Pubblicazione scheda - data ultima pubblicazione: 2021/01/22

Pubblicazione scheda - ora ultima pubblicazione: 02.00

Pubblicazione scheda - data precedente pubblicazione: 2018/07/15

Pubblicazione scheda - ora precedente pubblicazione: 01.00

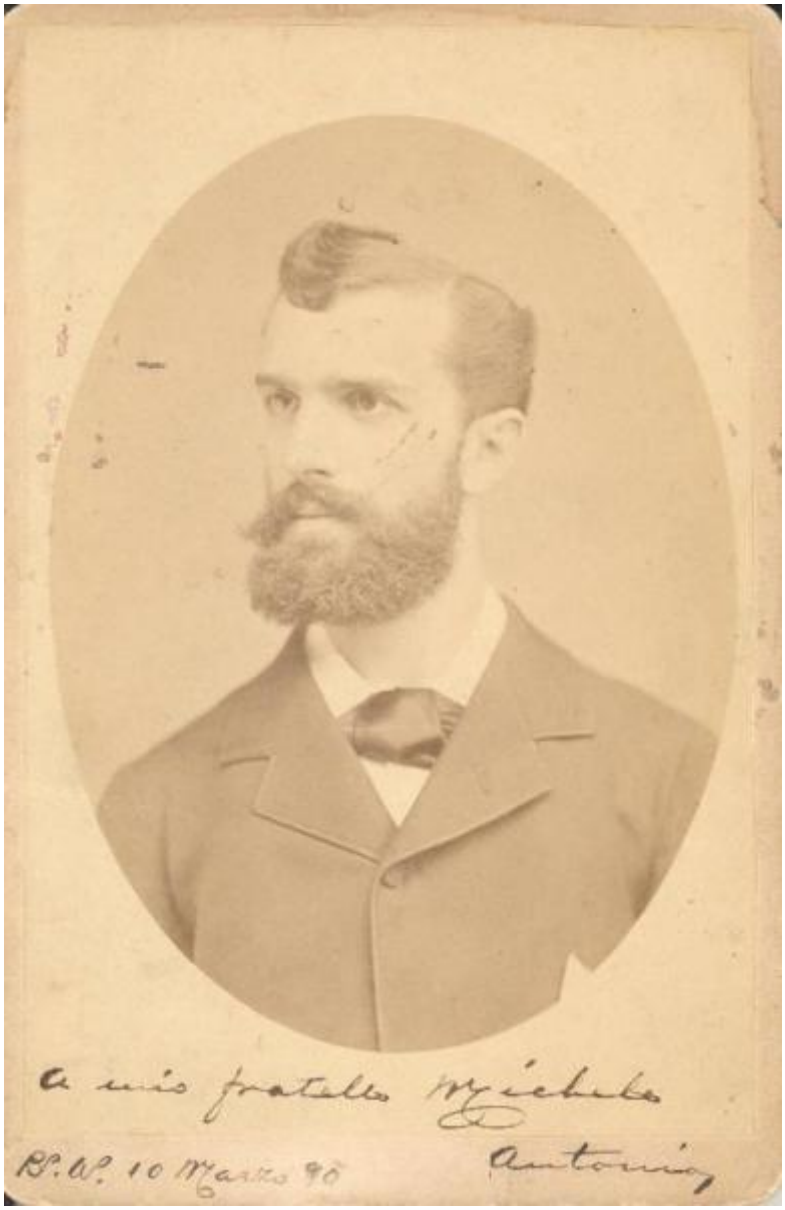
A mio fratello Michele
Bs. As. 10 Marzo 90
Antonio