Ernesto Breda (Società) - Rotore di turboalternatore - Lavorazione

Carlucci, Giuseppe

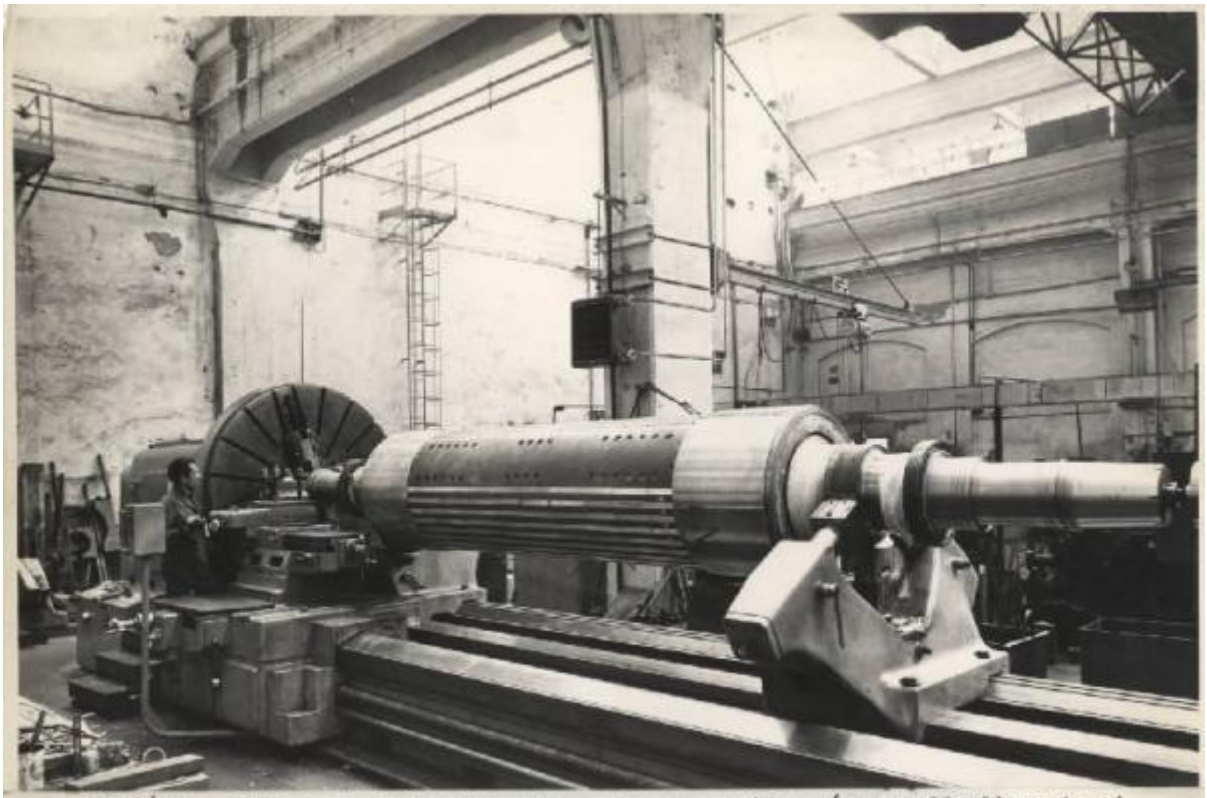

9316/945 - Rotore di turboalternatore sincrono trifase (con raffreddamento ad aria in ciclo chiuso) 30.000 kVA - 10.500 V - 50 Hz - 3000 g/1' per E.N.E.L. - Compartimento di Firenze - Centrale di Castelnuovo Fresatura delle cave rotoriche

Link risorsa: https://www.lombardiabeniculturali.it/fotografie/schede/IMM-5w060-0007102/

Scheda SIRBeC: https://www.lombardiabeniculturali.it/fotografie/schede-complete/IMM-5w060-0007102/

CODICI

Unità operativa: 5w060

Numero scheda: 7102

Codice scheda: IMM-5w060-0007102

Visibilità scheda: 3

Utilizzo scheda per diffusione: 03

Tipo di scheda: AFRLIMM

SOGGETTO

SOGGETTO

Indicazioni sul soggetto
Rotore di turboalternatore sincrono trifase per la Centrale elettrica di Castelnuovo di Firenze della Società ENEL (Ente Nazionale per l'Energia)

Identificazione: Ernesto Breda (Società) - Rotore di turboalternatore - Lavorazione

CLASSIFICAZIONE

Altra classificazione: reportage

Tipo classificazione: Classificazione per genere fotografico Archivi dell'Immagine - Regione Lombardia

THESAURUS [1 / 2]

Descrittore: industria

Tipo thesaurus: Thesaurus AESS, Archivi dell'Immagine - Regione Lombardia

THESAURUS [2 / 2]

Descrittore: alternatori

LUOGO E DATA DELLA RIPRESA

LOCALIZZAZIONE

Stato: Italia

Regione: Lombardia

Provincia: MI

Comune: Sesto San Giovanni

Data: 1966/04/19

DEFINIZIONE CULTURALE

AUTORE DELLA FOTOGRAFIA

Nome scelto (autore personale): Carlucci, Giuseppe

Dati anagrafici/estremi cronologici: 1965 -1986 ca.

Riferimento all'intervento: fotografo principale

Codice scheda autore: AUF-5w060-0000002

Sigla per citazione: 00000002

Indicazione del nome e dell'indirizzo: Giuseppe Carlucci. Sesto San Giovanni

Motivazione dell'attribuzione: timbro

COMPILAZIONE

COMPILAZIONE

Data: 2013

Nome: Tunez, Sonia

Referente scientifico: De Cristofaro, Alberto

Funzionario responsabile: De Cristofaro, Alberto

GESTIONE ARCHIVIO

ULTIMA MODIFICA SCHEDA

Ultima modifica scheda - data: 2019/10/24

Ultima modifica scheda - ora: 10.43

PUBBLICAZIONE SCHEDA

Pubblicazione scheda - stato: 1

Pubblicazione scheda - data ultima pubblicazione: 2021/04/17

Pubblicazione scheda - ora ultima pubblicazione: 03.00

Pubblicazione scheda - data precedente pubblicazione: 2021/03/03

Pubblicazione scheda - ora precedente pubblicazione: 14.30

SUPPORTO COLLEGATO: AFRLSUP - SUP-5w060-0007102 [1 / 1]

CODICI

Unità operativa: 5w060

Numero scheda: 7102

Codice scheda: SUP-5w060-0007102

Visibilità scheda: 3

Utilizzo scheda per diffusione: 03

RIFERIMENTO SCHEDA IMMAGINE

Codice IDK della scheda immagine: IMM-5w060-0007102

Codice visibilità scheda immagine: 3

Codice diffusione scheda immagine: 03

NUMERO INTERNO

Numero interno: 24588

Tipo di scheda: F

Livello di ricerca: P

CODICE UNIVOCO

Codice regione: 03

Ente schedatore: R03/ Fondazione ISEC Istituto per la Storia dell'Età Contemporanea

Ente competente: S27

OGGETTO

OGGETTO

Definizione dell'oggetto: positivo

Natura biblioteconomica dell'oggetto: m

Originalità: originale

QUANTITA'

Numero oggetti/elementi: 1

Completa/incompleta: completa

SOGGETTO

TITOLO

Titolo attribuito: Rotore di turboalternatore in lavorazione alla Breda

Specifiche titolo: del catalogatore

LOCALIZZAZIONE GEOGRAFICO-AMMINISTRATIVA

LOCALIZZAZIONE GEOGRAFICO-AMMINISTRATIVA

Stato: Italia

Regione: Lombardia

Provincia: MI

Nome provincia: Milano

Codice Istat comune: 015209

Comune: Sesto San Giovanni

COLLOCAZIONE SPECIFICA

Tipologia: palazzo

Denominazione: Fondazione ISEC Istituto per la Storia dell'Età Contemporanea

Denominazione spazio viabilistico: Largo La Marmora, 17

Denominazione struttura conservativa - livello 1: Fondazione ISEC Istituto per la Storia dell'Età Contemporanea

UBICAZIONE

UBICAZIONE FOTO

Fondo: Sezione fotografica dell'Archivio Storico Breda

Collocazione: C_SC_199

GEOREFERENZIAZIONE TRAMITE PUNTO

Tipo di localizzazione: localizzazione fisica

DESCRIZIONE DEL PUNTO

PUNTO|Coordinata X: 518506,69435

PUNTO|Coordinata Y: 5042409,5557

Proiezione e Sistema di riferimento: WGS84 UTM32

CRONOLOGIA

CRONOLOGIA GENERICA

Secolo: XX

CRONOLOGIA SPECIFICA

Da: 1966/04/19

Validità: post

A: 1966/12

Validità: ca.

MOTIVAZIONE CRONOLOGIA

Motivazione: analisi tecnico-formale

DATI TECNICI

Indicazione di colore: BN

Materia e tecnica: gelatina bromuro d'argento/carta

MISURE

Tipo misure: supporto primario

Unità di misura: cm

Formato: 18x24

DATI ANALITICI

ISCRIZIONI

Classe di appartenenza: didascalica

Tecnica di scrittura: dattiloscritta

Posizione: sul supporto primario: recto: nell'etichetta didascalica

Trascrizione
9316/945 - Rotore di turboalternatore sincrono trifase (con raffreddamento ad aria in ciclo chiuso) 30.000 kva - 10.500 v - 50 hz - 3000 g/1'/ per E.N.E.L. - Compartimento di Firenze - C.le di Castelnuovo. Fresatura delle cave rotoriche

STEMMI/MARCHI/TIMBRI

Classe di appartenenza: timbro

Identificazione: Giuseppe Carlucci

Posizione: sul supporto primario: verso

Descrizione: Timbro rettangolare ad inchiostro con la scritta: Giuseppe Carlucci/ fotografo

CONSERVAZIONE

STATO DI CONSERVAZIONE

Riferimento alla parte: supporto primario

Data: 2013

Stato di conservazione: buono

CONDIZIONE GIURIDICA E VINCOLI

CONDIZIONE GIURIDICA

Indicazione generica: proprietà Ente pubblico territoriale

Indicazione specifica: Comune di Sesto San Giovanni

Indirizzo: Piazza della Resistenza, 5. Sesto San Giovanni

FONTI E DOCUMENTI DI RIFERIMENTO

DOCUMENTAZIONE FOTOGRAFICA

Genere: documentazione allegata

Tipo: fotografia digitale colore

Autore: Rapetti, Alessandra

Data: 2012/00/00

Codice identificativo: Breda_24588

Nome del file: 24588.jpg

IMMAGINI DATABASE

Path dell'immagine originale: 5w060

Nome file dell'immagine originale: 24588.jpg

ACCESSO AI DATI

SPECIFICHE DI ACCESSO AI DATI

Profilo di accesso: 1

Motivazione: dati liberamente accessibili

COMPILAZIONE

COMPILAZIONE

Data: 2013

Specifiche ente schedatore: Fondazione ISEC - Sesto San Giovanni

Nome: Tunez, Sonia

Referente scientifico: De Cristofaro, Alberto

Funzionario responsabile: De Cristofaro, Alberto

GESTIONE ARCHIVIO

ULTIMA MODIFICA SCHEDA

Ultima modifica scheda - data: 2021/04/15

Ultima modifica scheda - ora: 12.30

PUBBLICAZIONE SCHEDA

Pubblicazione scheda - stato: 1

Pubblicazione scheda - data ultima pubblicazione: 2021/04/17

Pubblicazione scheda - ora ultima pubblicazione: 03.00

Pubblicazione scheda - data precedente pubblicazione: 2021/01/22

Pubblicazione scheda - ora precedente pubblicazione: 02.00

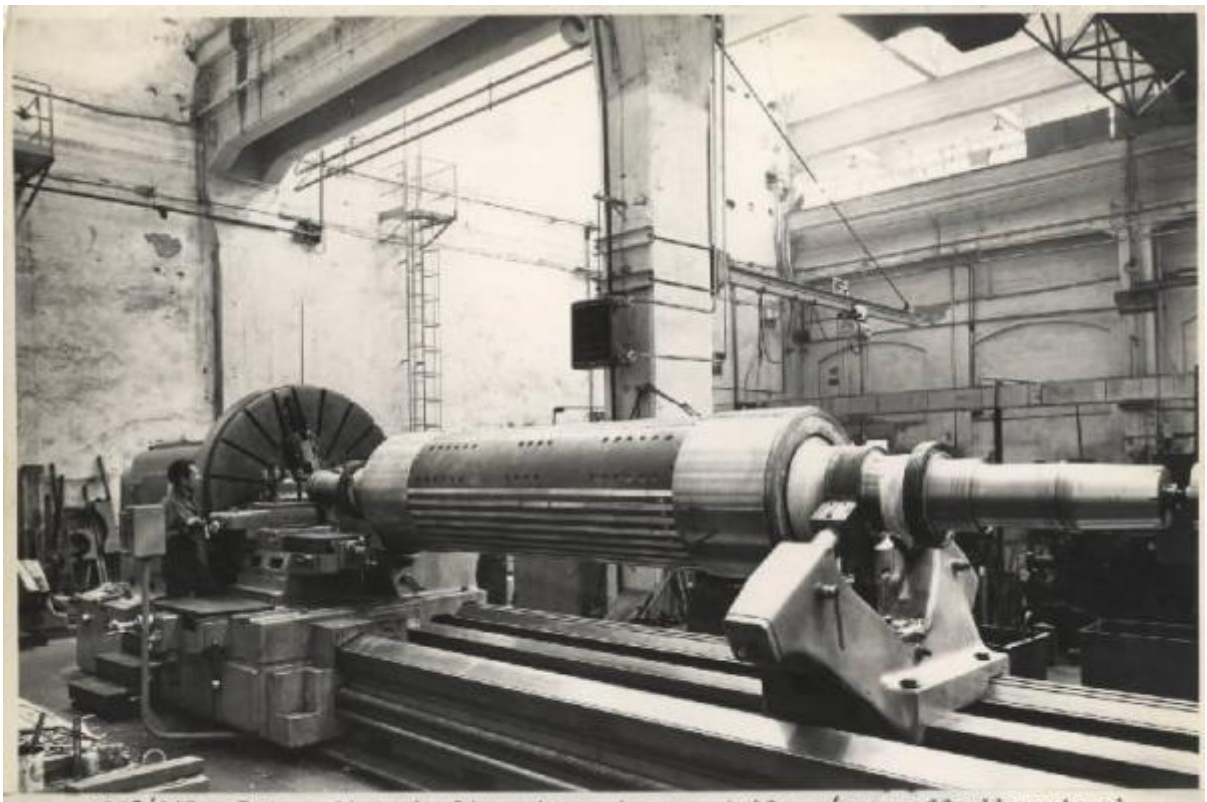

9316/945 - Rotore di turboalternatore sincrono trifase (con raffreddamento ad aria in ciclo chiuso) 30.000 kVA - 10.500 V - 50 Hz - 3000 g/1' per E.N.E.L. - Compartimento di Firenze - Centrale di Castelnuovo Fresatura delle cave rotoriche