# Newcastle - Università - Laurea ad honorem: Diritti civili (1967) - Martin Luther King insieme al duca di Northumberland

## United Press International

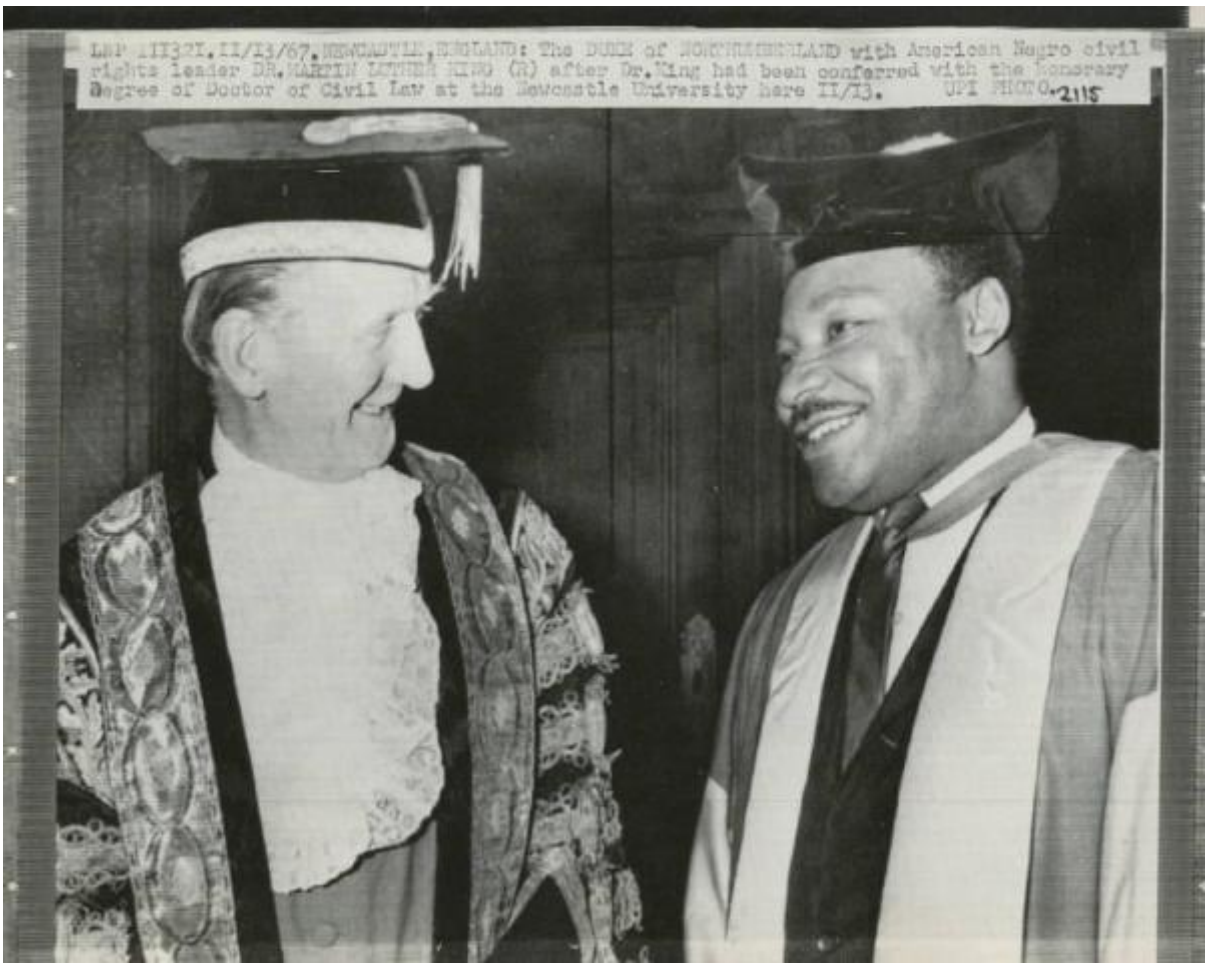


Link risorsa: https://www.lombardiabeniculturali.it/fotografie/schede/IMM-5w090-0000153/

Scheda SIRBeC: https://www.lombardiabeniculturali.it/fotografie/schede-complete/IMM-5w090-0000153/

## CODICI

Unità operativa: 5w090

Numero scheda: 153

Codice scheda: IMM-5w090-0000153

Visibilità scheda: 3

Utilizzo scheda per diffusione: 03

Tipo di scheda: AFRLIMM

## SOGGETTO

### SOGGETTO

Indicazioni sul soggetto: Riproduzione di telefoto.

Identificazione
Newcastle - Università - Laurea ad honorem: Diritti civili (1967) - Martin Luther King insieme al duca di Northumberland

Nomi: King, Martin Luther

### CLASSIFICAZIONE

Altra classificazione: reportage

Tipo classificazione: Classificazione per genere fotografico Archivi dell'Immagine - Regione Lombardia

### THESAURUS [1 / 3]

Descrittore: biografia / ritratto

Tipo thesaurus: Thesaurus AESS, Archivi dell'Immagine - Regione Lombardia

### THESAURUS [2 / 3]

Descrittore: abbigliamento

Tipo thesaurus: Thesaurus AESS, Archivi dell'Immagine - Regione Lombardia

### THESAURUS [3 / 3]

Descrittore: Laurea honoris causa

Tipo thesaurus: Thesaurus della Biblioteca Centrale Nazionale di Firenze

## LUOGO E DATA DELLA RIPRESA

### LOCALIZZAZIONE

Stato: Regno Unito

Altra località/località estera: Newcastle

Data: 1967/11/13

**DATAZIONE GENERICA**

Secolo: XX

Frazione di secolo: terzo quarto

**DATAZIONE SPECIFICA**

Da: 1967/11/13

A: 1967/11/13

## DEFINIZIONE CULTURALE

**AUTORE DELLA FOTOGRAFIA**

Nome scelto (ente collettivo): United Press International

Dati anagrafici/estremi cronologici: 1958-

Riferimento all'intervento: fotografo principale

Codice scheda autore: AUF-5w070-0000005

Motivazione dell'attribuzione: documentazione

Specifiche sull'attribuzione: tipografica sul recto della stampa

## COMPILAZIONE

**COMPILAZIONE**

Data: 2018

Specifiche ente schedatore: Isec

Nome: Baorda, Giuseppe

Referente scientifico: De Cristofaro, Alberto

Funzionario responsabile: De Cristofaro, Alberto

## GESTIONE ARCHIVIO

**ULTIMA MODIFICA SCHEDA**

Ultima modifica scheda - data: 2019/10/24

Ultima modifica scheda - ora: 10.43

## PUBBLICAZIONE SCHEDA

Pubblicazione scheda - stato: 1

Pubblicazione scheda - data ultima pubblicazione: 2021/04/17

Pubblicazione scheda - ora ultima pubblicazione: 03.00

Pubblicazione scheda - data precedente pubblicazione: 2021/03/03

Pubblicazione scheda - ora precedente pubblicazione: 14.30

# SUPPORTO COLLEGATO: AFRLSUP - SUP-5w090-0000153 [1 / 1]

## CODICI

Unità operativa: 5w090

Numero scheda: 153

Codice scheda: SUP-5w090-0000153

Visibilità scheda: 3

Utilizzo scheda per diffusione: 03

**RIFERIMENTO SCHEDA IMMAGINE**

Codice IDK della scheda immagine: IMM-5w090-0000153

Codice visibilità scheda immagine: 3

Codice diffusione scheda immagine: 03

Tipo di scheda: F

Livello di ricerca: C

**CODICE UNIVOCO**

Codice regione: 03

Ente schedatore: R03/ Fondazione ISEC Istituto per la Storia dell'Età Contemporanea

Ente competente: S27

## OGGETTO

**OGGETTO**

Definizione dell'oggetto: positivo

Natura biblioteconomica dell'oggetto: m

Originalità: originale

**QUANTITA'**

Numero oggetti/elementi: 1

## SOGGETTO

**TITOLO**

Titolo attribuito: A Martin Luther King viene conferita una laurea ad honorem in Diritto Civile all'Università di Newcastle

Specifiche titolo: del catalogatore

## LOCALIZZAZIONE GEOGRAFICO-AMMINISTRATIVA

**LOCALIZZAZIONE GEOGRAFICO-AMMINISTRATIVA**

Stato: Italia

Regione: Lombardia

Provincia: MI

Nome provincia: Milano

Codice Istat comune: 015209

Comune: Sesto San Giovanni

**COLLOCAZIONE SPECIFICA**

Tipologia: palazzo

Denominazione: Fondazione ISEC Istituto per la Storia dell'Età Contemporanea

Denominazione spazio viabilistico: Largo La Marmora, 17

Denominazione struttura conservativa - livello 1: Fondazione ISEC Istituto per la Storia dell'Età Contemporanea

Collocazione originaria: NO

## ALTRE LOCALIZZAZIONI GEOGRAFICO-AMMINISTRATIVE

Tipo di localizzazione: luogo di provenienza

**LOCALIZZAZIONE GEOGRAFICO-AMMINISTRATIVA**

Stato: Italia

Regione: Lombardia

Provincia: MI

Comune: Milano

**COLLOCAZIONE SPECIFICA**

Tipologia: palazzo

Qualificazione: privato

Complesso monumentale di appartenenza: Sede de l'Unità

Denominazione spazio viabilistico: Viale Fulvio Testi

Denominazione struttura conservativa - livello 1: Ufficio stampa

Denominazione struttura conservativa - livello 2: Archivio fotografico Unità Edizione Milanese

Tipologia struttura conservativa: archivio

Specifiche: Fondo Unità edizione milanese

**DATA**

Data uscita: 1991

## UBICAZIONE

**UBICAZIONE FOTO**

Fondo: Archivio fotografico Unità Edizione Milanese

Serie archivistica: King Martin Luther - 4-4-68

Contenitore: b.1385

Collocazione: UNT_ISEC_ST_14650

## LOCALIZZAZIONE CATASTALE

Tipo di localizzazione: localizzazione fisica

**LOCALIZZAZIONE CATASTALE**

Comune: Sesto San Giovanni

## GEOREFERENZIAZIONE TRAMITE PUNTO

Tipo di localizzazione: localizzazione fisica

**DESCRIZIONE DEL PUNTO**

PUNTO|Coordinata X: 518506,69435

PUNTO|Coordinata Y: 5042409,5557

Proiezione e Sistema di riferimento: WGS84 UTM32

## CRONOLOGIA

**CRONOLOGIA GENERICA**

Secolo: XX

Frazione di secolo: terzo quarto

**CRONOLOGIA SPECIFICA**

Da: 1967/11/13

A: 1967/11/13

**MOTIVAZIONE CRONOLOGIA**

Motivazione: documentazione

Specifiche: data dattiloscritta sul recto della stampa

## DATI TECNICI

Indicazione di colore: BN

Materia e tecnica: gelatina bromuro d'argento/carta

**MISURE**

Tipo misure: supporto primario

Unità di misura: cm

Altezza: 17

Larghezza: 21

Validità: ca.

Formato: 18x24

## DATI ANALITICI

**ISCRIZIONI**

Classe di appartenenza: didascalica

Tecnica di scrittura: dattiloscritta

Posizione: sul supporto primario: recto: in alto

Trascrizione
LNP 11132I. 11/13/67.NEWCASTLE,ENGLAND: The DUKE of NORTHUMBERLAND with American Negro civil // rights leader DR.MARTIN LUTHER KING (R) after Dr. King had been conferred with the honorary // Degree of Doctor of Civil Law at the Newcastle University here II/I3. UPI PHOTO. 2115

## CONSERVAZIONE

**STATO DI CONSERVAZIONE [1 / 2]**

Riferimento alla parte: recto

Data: 2018

Stato di conservazione: discreto

Indicazioni specifiche: impronte - microorganismi - rilievo da scrittura - impressioni - fori

Modalità di conservazione: Stampa inserita in scatola di conservazione a norma

**STATO DI CONSERVAZIONE [2 / 2]**

Riferimento alla parte: verso

Data: 2018

Stato di conservazione: discreto

Indicazioni specifiche: impronte - microorganismi - rilievo da scrittura - ingiallimento - fori

Modalità di conservazione: Stampa inserita in scatola di conservazione a norma

## CONDIZIONE GIURIDICA E VINCOLI

**ACQUISIZIONE**

Tipo acquisizione: donazione

Nome: Fondazione Istituto per la storia dell'età contemporanea - Isec

Data acquisizione: 1991

Luogo acquisizione: Milano/ Viale Fulvio Testi

**CONDIZIONE GIURIDICA**

Indicazione generica: proprietà persona giuridica senza scopo di lucro

Indicazione specifica: Fondazione Istituto per la storia dell'età contemporanea - Isec

Indirizzo: MI/ Sesto San Giovanni/ Largo La Marmora, 17

## FONTI E DOCUMENTI DI RIFERIMENTO

**DOCUMENTAZIONE FOTOGRAFICA**

Genere: documentazione allegata

Tipo: matrice digitale colore

Data: 2018

Codice identificativo: 14650

Formato: tif

Nome del file: 14650.jpg

**IMMAGINI DATABASE**

Path dell'immagine originale: 5w090

Nome file dell'immagine originale: 14650.jpg

## ACCESSO AI DATI

### SPECIFICHE DI ACCESSO AI DATI

Profilo di accesso: 1

Motivazione: dati liberamente accessibili

## COMPILAZIONE

### COMPILAZIONE

Data: 2018

Specifiche ente schedatore: Fondazione ISEC - Sesto San Giovanni

Nome: Baorda, Giuseppe

Referente scientifico: De Cristofaro, Alberto

Funzionario responsabile: De Cristofaro, Alberto

## GESTIONE ARCHIVIO

### ULTIMA MODIFICA SCHEDA

Ultima modifica scheda - data: 2021/04/15

Ultima modifica scheda - ora: 12.30

### PUBBLICAZIONE SCHEDA

Pubblicazione scheda - stato: 1

Pubblicazione scheda - data ultima pubblicazione: 2021/04/17

Pubblicazione scheda - ora ultima pubblicazione: 03.00

Pubblicazione scheda - data precedente pubblicazione: 2021/01/22

Pubblicazione scheda - ora precedente pubblicazione: 02.00

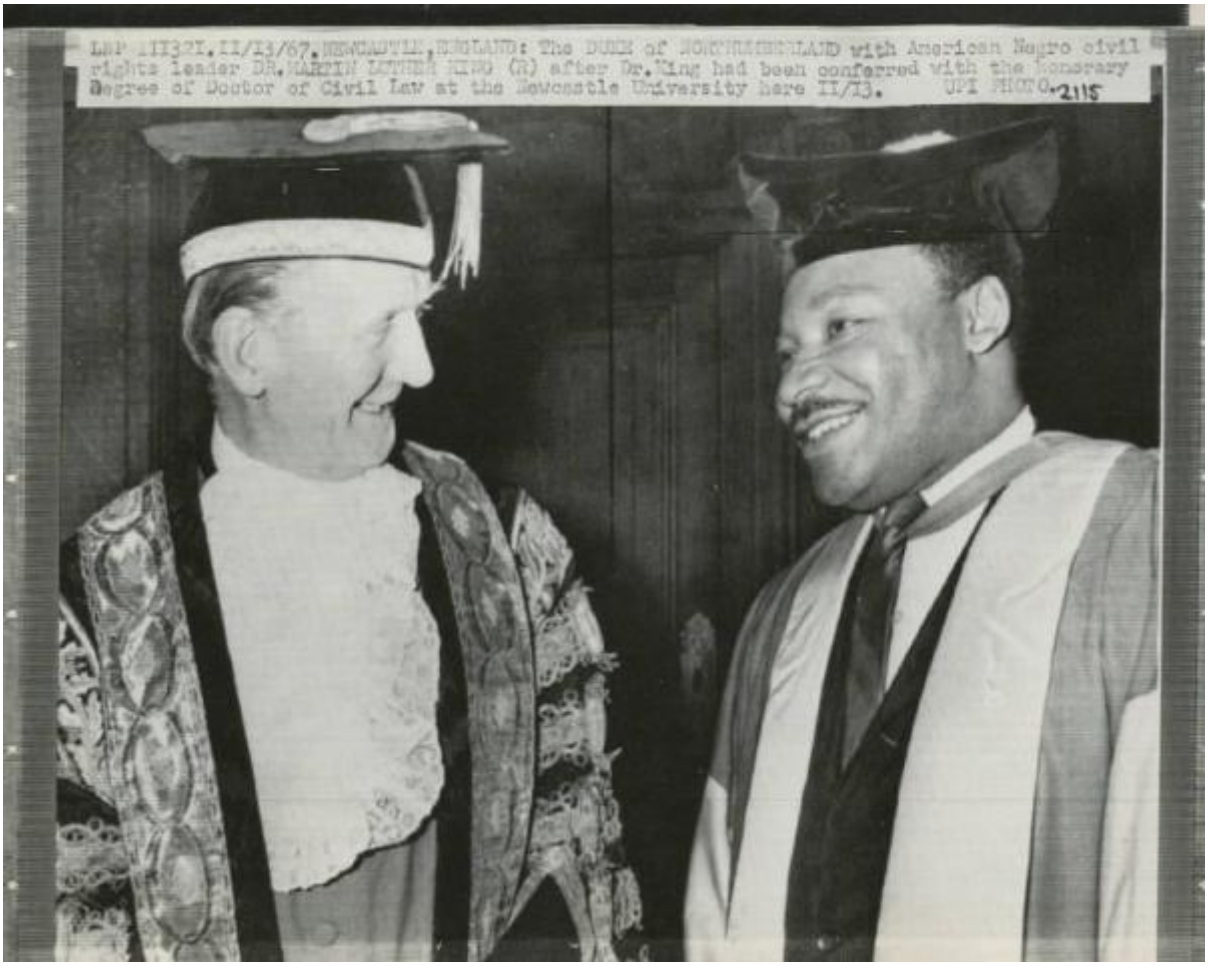
LNP 1113?I.11/13/67.NEWCASTLE,ENGLAND: The DUKE of NORTHUMBERLAND with American Negro civil rights leader DR.MARTIN LUTHER KING (R) after Dr.King had been conferred with the Honorary Degree of Doctor of Civil Law at the Newcastle University here 11/13. UPI PHOTO.2115