Memphis (Tennessee) - Omicidio Martin Luther King - William Bradford Huie parla con i giornalisti prima del suo arresto

United Press International

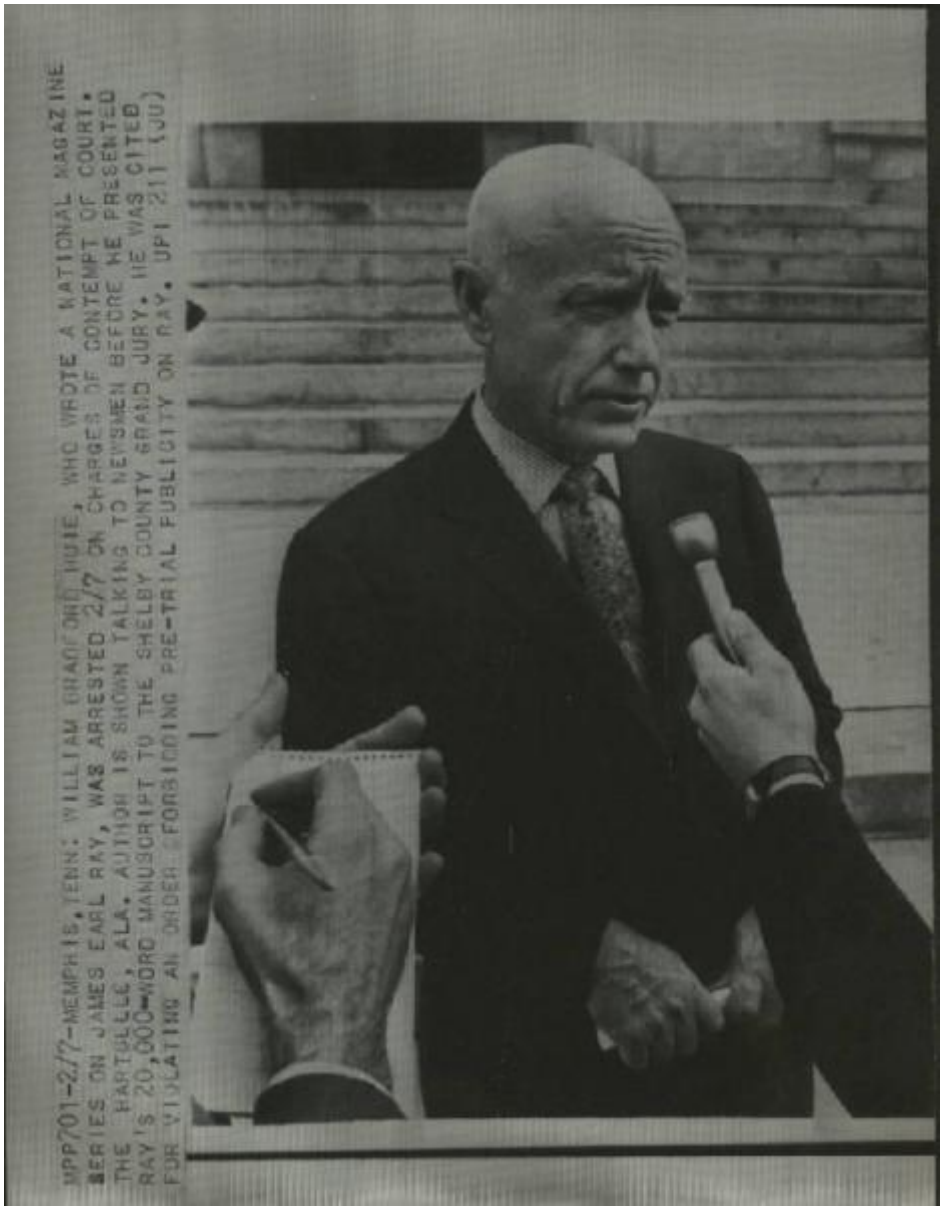

Link risorsa: https://www.lombardiabeniculturali.it/fotografie/schede/IMM-5w090-0000190/

Scheda SIRBeC: https://www.lombardiabeniculturali.it/fotografie/schede-complete/IMM-5w090-0000190/

CODICI

Unità operativa: 5w090

Numero scheda: 190

Codice scheda: IMM-5w090-0000190

Visibilità scheda: 3

Utilizzo scheda per diffusione: 03

Tipo di scheda: AFRLIMM

SOGGETTO

SOGGETTO

Indicazioni sul soggetto
Riproduzione di telefoto. William Bradforf Huie (1910 - 1986), giornalista e scrittore, venne arrestato per oltraggio alla corte. Dopo aver intervistato in prigione James Earl Ray, aveva pubblicato il contenuto su una rivista, violando il divieto di divulgare notizie su Ray prima del processo

Identificazione
Memphis (Tennessee) - Omicidio Martin Luther King - William Bradford Huie parla con i giornalisti prima del suo arresto

Nomi: Bradford Huie, William

CLASSIFICAZIONE

Altra classificazione: reportage

Tipo classificazione: Classificazione per genere fotografico Archivi dell'Immagine - Regione Lombardia

THESAURUS [1 / 4]

Descrittore: biografia / ritratto

Tipo thesaurus: Thesaurus AESS, Archivi dell'Immagine - Regione Lombardia

THESAURUS [2 / 4]

Descrittore: lavoro intellettuale

Tipo thesaurus: Thesaurus AESS, Archivi dell'Immagine - Regione Lombardia

THESAURUS [3 / 4]

Descrittore: comunicazione

Tipo thesaurus: Thesaurus AESS, Archivi dell'Immagine - Regione Lombardia

THESAURUS [4 / 4]

Descrittore: giustizia

Tipo thesaurus: Thesaurus AESS, Archivi dell'Immagine - Regione Lombardia

LUOGO E DATA DELLA RIPRESA

LOCALIZZAZIONE

Stato: Stati Uniti d'America

Altra località/località estera: Memphis

Data: 1969-1970

DATAZIONE GENERICA

Secolo: XX

Frazione di secolo: terzo quarto

DATAZIONE SPECIFICA

Da: 1969

Validità: post

A: 1970

Validità: ante

DEFINIZIONE CULTURALE

AUTORE DELLA FOTOGRAFIA

Nome scelto (ente collettivo): United Press International

Dati anagrafici/estremi cronologici: 1958-

Riferimento all'intervento: fotografo principale

Codice scheda autore: AUF-5w070-0000005

Motivazione dell'attribuzione: documentazione

Specifiche sull'attribuzione: tipografica sul recto della stampa

COMPILAZIONE

COMPILAZIONE

Data: 2018

Specifiche ente schedatore: Isec

Nome: Baorda, Giuseppe

Referente scientifico: De Cristofaro, Alberto

Funzionario responsabile: De Cristofaro, Alberto

GESTIONE ARCHIVIO

ULTIMA MODIFICA SCHEDA

Ultima modifica scheda - data: 2019/10/24

Ultima modifica scheda - ora: 10.43

PUBBLICAZIONE SCHEDA

Pubblicazione scheda - stato: 1

Pubblicazione scheda - data ultima pubblicazione: 2021/04/17

Pubblicazione scheda - ora ultima pubblicazione: 03.00

Pubblicazione scheda - data precedente pubblicazione: 2021/03/03

Pubblicazione scheda - ora precedente pubblicazione: 14.30

SUPPORTO COLLEGATO: AFRLSUP - SUP-5w090-0000190 [1 / 1]

CODICI

Unità operativa: 5w090

Numero scheda: 190

Codice scheda: SUP-5w090-0000190

Visibilità scheda: 3

Utilizzo scheda per diffusione: 03

RIFERIMENTO SCHEDA IMMAGINE

Codice IDK della scheda immagine: IMM-5w090-0000190

Codice visibilità scheda immagine: 3

Codice diffusione scheda immagine: 03

Tipo di scheda: F

Livello di ricerca: C

CODICE UNIVOCO

Codice regione: 03

Ente schedatore: R03/ Fondazione ISEC Istituto per la Storia dell'Età Contemporanea

Ente competente: S27

OGGETTO

OGGETTO

Definizione dell'oggetto: positivo

Natura biblioteconomica dell'oggetto: m

Originalità: originale

QUANTITA'

Numero oggetti/elementi: 1

SOGGETTO

TITOLO

Titolo attribuito
William Bradford Huie prima di presentare il manoscritto relativo a Ray al Grand Jury della Contea di Shelby

Specifiche titolo: del catalogatore

LOCALIZZAZIONE GEOGRAFICO-AMMINISTRATIVA

LOCALIZZAZIONE GEOGRAFICO-AMMINISTRATIVA

Stato: Italia

Regione: Lombardia

Provincia: MI

Nome provincia: Milano

Codice Istat comune: 015209

Comune: Sesto San Giovanni

COLLOCAZIONE SPECIFICA

Tipologia: palazzo

Denominazione: Fondazione ISEC Istituto per la Storia dell'Età Contemporanea

Denominazione spazio viabilistico: Largo La Marmora, 17

Denominazione struttura conservativa - livello 1: Fondazione ISEC Istituto per la Storia dell'Età Contemporanea

Collocazione originaria: NO

ALTRE LOCALIZZAZIONI GEOGRAFICO-AMMINISTRATIVE

Tipo di localizzazione: luogo di provenienza

LOCALIZZAZIONE GEOGRAFICO-AMMINISTRATIVA

Stato: Italia

Regione: Lombardia

Provincia: MI

Comune: Milano

COLLOCAZIONE SPECIFICA

Tipologia: palazzo

Qualificazione: privato

Complesso monumentale di appartenenza: Sede de l'Unità

Denominazione spazio viabilistico: Viale Fulvio Testi

Denominazione struttura conservativa - livello 1: Ufficio stampa

Denominazione struttura conservativa - livello 2: Archivio fotografico Unità Edizione Milanese

Tipologia struttura conservativa: archivio

Specifiche: Fondo Unità edizione milanese

DATA

Data uscita: 1991

UBICAZIONE

UBICAZIONE FOTO

Fondo: Archivio fotografico Unità Edizione Milanese

Serie archivistica: King Martin Luther - Assassino - Ray Earl James

Contenitore: b.1325

Collocazione: UNT_ISEC_ST_14791

LOCALIZZAZIONE CATASTALE

Tipo di localizzazione: localizzazione fisica

LOCALIZZAZIONE CATASTALE

Comune: Sesto San Giovanni

GEOREFERENZIAZIONE TRAMITE PUNTO

Tipo di localizzazione: localizzazione fisica

DESCRIZIONE DEL PUNTO

PUNTO|Coordinata X: 518506,69435

PUNTO|Coordinata Y: 5042409,5557

Proiezione e Sistema di riferimento: WGS84 UTM32

CRONOLOGIA

CRONOLOGIA GENERICA

Secolo: XX

Frazione di secolo: terzo quarto

CRONOLOGIA SPECIFICA

Da: 1969

Validità: post

A: 1970

Validità: ante

MOTIVAZIONE CRONOLOGIA

Motivazione: analisi storica

DATI TECNICI

Indicazione di colore: BN

Materia e tecnica: gelatina bromuro d'argento/carta

MISURE

Tipo misure: supporto primario

Unità di misura: cm

Altezza: 22

Larghezza: 17

Validità: ca.

Formato: 18x24

DATI ANALITICI

ISCRIZIONI

Classe di appartenenza: didascalica

Tecnica di scrittura: dattiloscritta

Posizione: sul supporto primario: recto: a sinistra al centro

Trascrizione
MPP701-2/7-MEMPHIS, TENN: WILLIAM BRADFORD HUIE, WHO WROTE A NATIONAL MAGAZINE // SERIES ON JAMES EARL RAY, WAS ARRESTED 2/7 ON CHARGES OF CONTEMPT OF COURT. // THE HARTSELLE, ALA. AUTHOR IS SHOWN TALKING TO NEWSMEN BEFORE HE PRESENTED // RAY'S 20,000-WORD MANUSCRIPT TO THE SHELBY COUNTY GRAND JURY. HE WAS CITED // FOR VIOLATING AN ORDER FORBIDDING PRE-TRIAL PUBLICITY ON RAY. UPI 211 (JU)

CONSERVAZIONE

STATO DI CONSERVAZIONE [1 / 2]

Riferimento alla parte: recto

Data: 2018

Stato di conservazione: discreto

Indicazioni specifiche: impronte - microorganismi - impressioni - fori

Modalità di conservazione: Stampa inserita in scatola di conservazione a norma

STATO DI CONSERVAZIONE [2 / 2]

Riferimento alla parte: verso

Data: 2018

Stato di conservazione: discreto

Indicazioni specifiche: impronte - microorganismi - ingiallimento - macchie - fori

Modalità di conservazione: Stampa inserita in scatola di conservazione a norma

CONDIZIONE GIURIDICA E VINCOLI

ACQUISIZIONE

Tipo acquisizione: donazione

Nome: Fondazione Istituto per la storia dell'età contemporanea - Isec

Data acquisizione: 1991

Luogo acquisizione: Milano/ Viale Fulvio Testi

CONDIZIONE GIURIDICA

Indicazione generica: proprietà persona giuridica senza scopo di lucro

Indicazione specifica: Fondazione Istituto per la storia dell'età contemporanea - Isec

Indirizzo: MI/ Sesto San Giovanni/ Largo La Marmora, 17

FONTI E DOCUMENTI DI RIFERIMENTO

DOCUMENTAZIONE FOTOGRAFICA

Genere: documentazione allegata

Tipo: matrice digitale colore

Data: 2018

Codice identificativo: 14791

Formato: tif

Nome del file: 14791.jpg

IMMAGINI DATABASE

Path dell'immagine originale: 5w090

Nome file dell'immagine originale: 14791.jpg

ACCESSO AI DATI

SPECIFICHE DI ACCESSO AI DATI

Profilo di accesso: 1

Motivazione: dati liberamente accessibili

COMPILAZIONE

COMPILAZIONE

Data: 2018

Specifiche ente schedatore: Fondazione ISEC - Sesto San Giovanni

Nome: Baorda, Giuseppe

Referente scientifico: De Cristofaro, Alberto

Funzionario responsabile: De Cristofaro, Alberto

GESTIONE ARCHIVIO

ULTIMA MODIFICA SCHEDA

Ultima modifica scheda - data: 2021/04/15

Ultima modifica scheda - ora: 12.30

PUBBLICAZIONE SCHEDA

Pubblicazione scheda - stato: 1

Pubblicazione scheda - data ultima pubblicazione: 2021/04/17

Pubblicazione scheda - ora ultima pubblicazione: 03.00

Pubblicazione scheda - data precedente pubblicazione: 2021/01/22

Pubblicazione scheda - ora precedente pubblicazione: 02.00

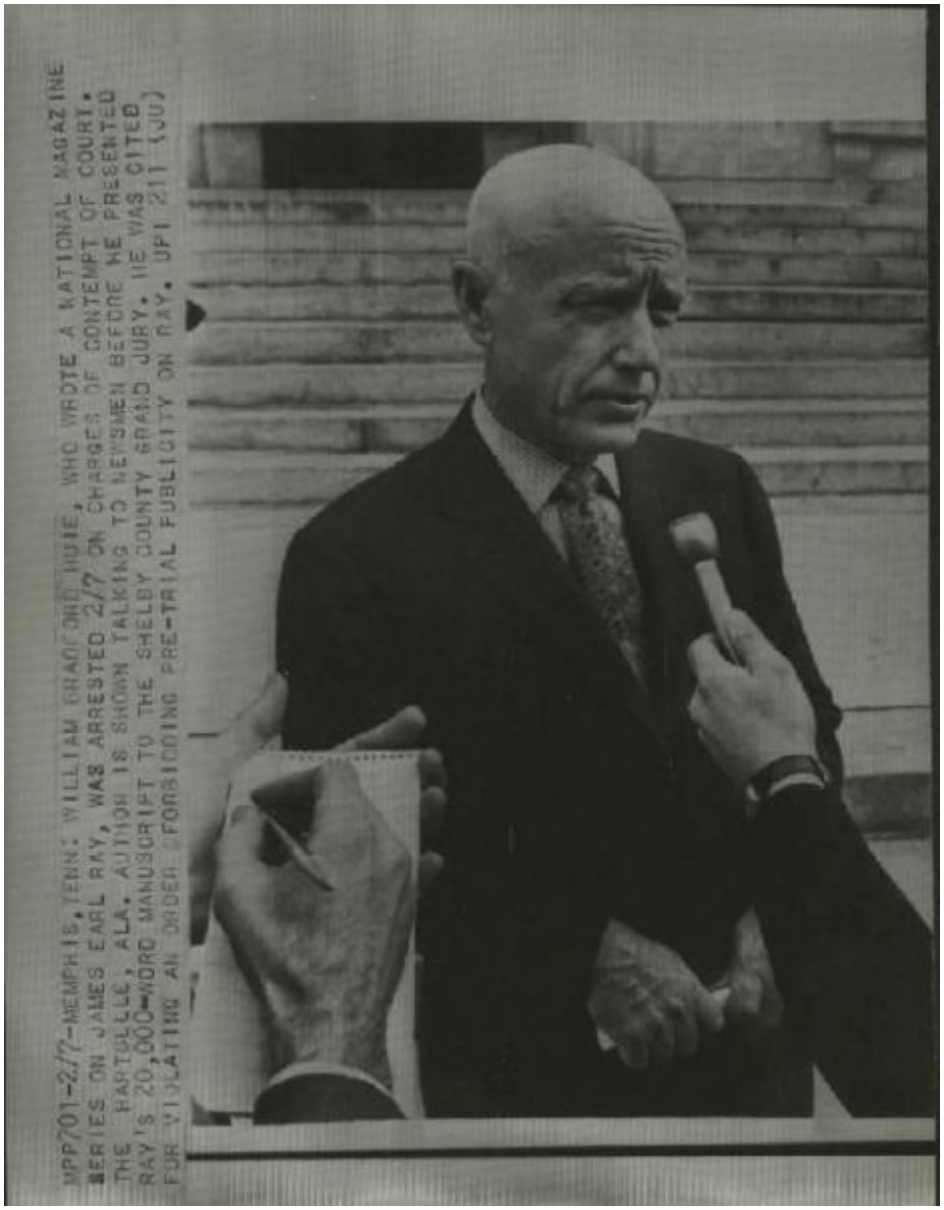
WPP701-2/7-MEMPHIS,TENN: WILLIAM BRADFORD HUIE, WHO WROTE A NATIONAL MAGAZINE
SERIES ON JAMES EARL RAY, WAS ARRESTED 2/7 ON CHARGES OF CONTEMPT OF COURT.
THE HARTSELLE, ALA. AUTHOR IS SHOWN TALKING TO NEWSMEN BEFORE HE PRESENTED
RAY'S 20,000-WORD MANUSCRIPT TO THE SHELBY COUNTY GRAND JURY. HE WAS CITED
FOR VIOLATING AN ORDER FORBIDDING PRE-TRIAL PUBLICITY ON RAY. UPI 211 (JU)